รายงานการประชุม

โครงการประชุมเชิงปฏิบัติการการป้องกันแก้ไขปัญหายาเสพติดและสุขภาพจิต โดยชุมชนมีส่วนร่วม CBTx (ชุมชนล้อมรักษ์) อำเภอขลุง จังหวัดจันทบุรี ปีงบประมาณ ๒๕๖๙

ครั้งที่ ๑/๒๕๖๙

วันที่ ๒๖ กุมภาพันธ์ ๒๕๖๙

ณ ห้องประชุมชั้น ๒ ที่ว่าการอำเภอขลุง อำเภอขลุง จังหวัดจันทบุรี

ผู้เข้าร่วมประชุม

ผู้เข้าร่วมประชุม จำนวน ๕๐ คน ได้แก่ นายอำเภอขลุง ผู้แทนจาก อปท.จำนวน ๑๒ คน ชมรมกำนันผู้ใหญ่บ้าน ๒๔ คน สาธารณสุขจำนวน ๑๓ คน

ประธานเปิดการประชุม ครั้งที่ ๑/๒๕๖๙ วันที่ ๒๖ กุมภาพันธ์ ๒๕๖๙ ณ ห้องประชุมชั้น ๒ ที่ว่าการอำเภอขลุง อำเภอขลุง จังหวัดจันทบุรี

ระเบียบวาระที่ ๑ เรื่องที่ประธานแจ้งให้ที่ประชุมทราบ

ตามที่ได้มีการประชุมคณะกรรมการพัฒนาคุณภาพชีวิตและยกระดับสุขภาวะประชาชนด้วยกลไกคณะกรรมการคุณภาพชีวิตระดับอำเภอ (พชอ.) อำเภอขลุง จังหวัดจันทบุรี ครั้งที่ ๑/๒๕๖๙ เมื่อวันที่ ๒๑ มกราคม ๒๕๖๙ ในประเด็นการป้องกันและแก้ไขปัญหาสุขภาพจิตและยาเสพติด โดยปัจจุบันอำเภอขลุงได้มีการดำเนินการป้องกันแก้ไขปัญหายาเสพติดและสุขภาพจิตโดยชุมชนมีส่วนร่วม CBTx (ชุมชนล้อมรักษ์) ตลอดปีงบประมาณ ๒๕๖๘ และยังมีการดำเนินการอย่างต่อเนื่องจนถึงปัจจุบัน จึงได้จัดโครงการประชุมเพื่อทบทวนให้ผู้เข้าร่วมประชุมมีความรู้ความเข้าใจในการดำเนินงานบำบัดรักษาผู้ติดยาเสพติด และกำหนดแนวทางการดำเนินงานตามกระบวนการบำบัดรักษาผู้ติดยาเสพติดโดยให้ชุมชนมีส่วนร่วม นำไปสู่การดำเนินการป้องกันแก้ไขปัญหายาเสพติดและสุขภาพจิตในชุมชนของตนเองได้ อีกทั้งยังเพื่อสร้างคณะทำงานในการติดตามให้เป็นปัจจุบัน และให้ความช่วยเหลือผู้ป่วยยาเสพติดและสุขภาพจิต โดยมีกระบวนการบำบัด ฟื้นฟูสภาพ และคืนคนดีสู่สังคมภายในชุมชน

ที่ประชุม -รับทราบ-

ระเบียบวาระที่ ๒ เรื่องรับรองรายงานการประชุมครั้งที่แล้ว

- ไม่มี –

ระเบียบวาระที่ ๓ เรื่องเพื่อทราบ

๓.๑ ผลการดำเนินงานการป้องกันแก้ไขปัญหายาเสพติดและสุขภาพจิตโดยชุมชนมีส่วนร่วม CBTx (ชุมชนล้อมรักษ์) ปีงบประมาณ ๒๕๖๘

ตำบลที่ดำเนินการทำ CBTx มีดังนี้

ตำบล	หมู่บ้านที่ดำเนินการทำ CBTx	หมู่บ้านที่ยังไม่ดำเนินการทำ CBTx	จำนวนผู้เข้ารับการบำบัด
ขลุง	ทุกชุมชน	๐	๔
บ่อเวฬุ	ยังไม่ดำเนินการ		
ตกพรม	ยังไม่ดำเนินการ		
บางชัน	๑ - ๖	๐	๐

วังสรรพรส	๑ - ๙	๐	๘
ซึ้ง	ยังไม่ดำเนินการ		
มาบไพ	๑ - ๖	๐	๖
บ่อ	ยังไม่ดำเนินการ		
เกวียนหัก	๑ - ๑๐	๐	๕
วันยาว	ยังไม่ดำเนินการ		
ตะปอน	ยังไม่ดำเนินการ		
ตรอกนอง	๑-๖	๐	๑๘

ตำบลขลุง

ปี ๒๕๖๖ คัดกรองสารเสพติดทั้งหมด ๕๒ คน ตรวจพบทั้งหมด ๕ คน สมัครใจบำบัด บำบัดสารเสพติดครบโปรแกรม ๓ คน คิดเป็นร้อยละ ๖๐ ไม่ครบโปรแกรม ๒ คน คิดเป็นร้อยละ ๔๐

ปี ๒๕๖๗ คัดกรองสารเสพติดทั้งหมด ๑๕๗ คน ตรวจพบทั้งหมด ๒๑ คน สมัครใจบำบัดแบบชุมชนล้อมรักษ์ในโรงงานจำนวน ๑๗ คน โดยโรงงานมีส่วนร่วม ผลตรวจปัสสาวะก่อนเข้าโปรแกรมฯ พบสารเสพติด ร้อยละ ๑๐๐ และหลังครบโปรแกรมฯทันที ตรวจพบสารเสพติด ร้อยละ ๕.๘๘ บำบัดครบร้อยละ ๑๐๐

ปี ๒๕๖๘ คัดกรองสารเสพติดทั้งหมด ๑๘๖ คน ตรวจพบทั้งหมด ๔ คน สมัครใจบำบัดแบบชุมชนล้อมรักษ์ในที่ทำงาน จำนวน ๓ คน ส่งต่อโรงพยาบาลขลุง ๑ คน และหลังครบโปรแกรมฯทันที ตรวจไม่พบสารเสพติด และอยู่ในระหว่างการติดตามหลังครบบำบัด

ตำบลบางชัน

ปี ๒๕๖๘ มีการดำเนินการสุ่มตรวจสารเสพติดทุกหมู่ ผลไม่พบสารเสพติด

ตำบลวังสรรพรส

ปี ๒๕๖๘ มีการดำเนินการสุ่มตรวจสารเสพติดทุกหมู่ ตรวจพบทั้งหมด ๘ คน สมัครใจบำบัดแบบชุมชนล้อมรักษ์ (CBTx) ในชุมชน บำบัดครบโปรแกรมร้อยละ ๑๐๐

ตำบลมาบไพ

ปี ๒๕๖๘ มีการดำเนินการสุ่มตรวจสารเสพติดทุกหมู่ ตรวจพบทั้งหมด ๖ คน สมัครใจบำบัดแบบชุมชนล้อมรักษ์ (CBTx) ในชุมชน บำบัดครบโปรแกรมร้อยละ ๑๐๐

ตำบลเกวียนหัก

ปี ๒๕๖๘ มีการดำเนินการสุ่มตรวจสารเสพติดทุกหมู่ ตรวจพบทั้งหมด ๕ คน สมัครใจบำบัดแบบชุมชนล้อมรักษ์ (CBTx) ในชุมชน บำบัดครบโปรแกรมร้อยละ ๑๐๐

ตำบลตรอกนอง

ปี ๒๕๖๘ มีการดำเนินการทำประชาคมหมู่บ้าน วางแผนการดำเนินงาน CBTx และของบประมาณจากกองทุนหลักประกันสุขภาพ รวมถึงสุ่มตรวจสารเสพติดทุกหมู่ ตรวจพบทั้งหมด ๑๘ คน ส่งต่อโรงพยาบาลขลุงทั้งหมด ๑๘ คน

๓.๒ แนวทางการดำเนินงานการป้องกันแก้ไขปัญหายาเสพติดและสุขภาพจิตโดยชุมชนมีส่วนร่วม CBTx (ชุมชนล้อมรักษ์) ปีงบประมาณ ๒๕๖๙

<u>ทบทวนบทบาทหน้าที่การดำเนินการ CBTx (ชุมชนล้อมรักษ์)</u>

➢ชุมชน

- ตั้งทีม/ชุดปฏิบัติการหมู่บ้าน
- ประชาคมหมู่บ้าน/ค้นหาผู้ป่วยยาเสพติด
- กำหนดธรรมนูญชุมชน
- สร้างฐานข้อมูลชุมชน
- นักจัดการรายกรณี (Case manager: CM) ภาคประชาชน และการติดตาม อย่างต่อเนื่อง
- กำหนดแผนงานและ กิจกรรมในชุมชน เช่น การรณรงค์ป้องกัน ยาเสพติด การงดเหล้าเข้าพรรษา การงดเหล้าในงานสังสรรค์อื่น ๆ To be Number One กีฬา การเยี่ยมบ้าน หาที่อยู่อาศัย สร้างบ้าน หาทุนสวัสดิการ และการประกอบอาชีพ ฯลฯ

➢โรงพยาบาลส่งเสริมสุขภาพตำบล/โรงพยาบาลชุมชน

- คัดกรองผู้ป่วยในชุมชน
- เพิ่มช่องทางในการบำบัด เช่น การบำบัดทางออนไลน์ การปรึกษา ผู้เชี่ยวชาญผ่านระบบออนไลน์
- การรับส่งต่อผู้ป่วยที่มีอาการทางจิต
- การพัฒนาศักยภาพ อาสาสมัครสาธารณสุขประจำหมู่บ้าน (อสม.)
- คณะกรรมการชุมชน CBTx เพื่อให้สามารถดูแลผู้ป่วยได้อย่างเหมาะสม และเป็นที่ปรึกษาตลอดการดูแลผู้ป่วย
- การดูแลผู้ป่วยที่บ้าน

➢ท้องถิ่น

- สนับสนุนด้านงบประมาณ เงินทุนในการดำเนินการ
- ช่วยเหลือด้านสวัสดิการแก่ผู้ป่วย
- จัดหาสถานที่ในการดำเนินกิจกรรม
- ประสาน ส่งต่อ เพื่อนำผู้ป่วยเข้ารับการบำบัด ทั้งในชุมชนและ สถานพยาบาล

➢ตำรวจ

- ปราบปรามผู้ค้ารายใหญ่ รายย่อย สกัดกั้นการนำยาเสพติดเข้ามาในพื้นที่ชุมชน CBTx
- ดำเนินการจัดการสถานที่ที่เป็นแหล่งมั่วสุม
- ประสาน ส่งต่อ เพื่อนำผู้ป่วยเข้ารับการบำบัด ทั้งในชุมชนและ สถานพยาบาล
- ดูแลความปลอดภัยในชุมชน
- ร่วมติดตาม ป้องกัน เพื่อลดการเสพซ้ำ

➢ฝ่ายปกครอง

- สนับสนุน สั่งการ นโยบายชุมชนเข็มแข็ง
- สนับสนุนการคัดกรอง ค้นหา และส่งต่อ
- ดำเนินการจัดการสถานที่ที่เป็นแหล่งมั่วสุม
- ร่วมสกัดกั้นการนำยาเสพติดเข้าสู่พื้นที่ชุมชน CBTx

- สนับสนุนกิจกรรมการดำเนินงานในชุมชน

➢ NGOs

- การลดอันตรายจากการใช้ยาเสพติด
- ประสานการช่วยเหลือแบบองค์รวมร่วมกับภาคีเครือข่ายที่เกี่ยวข้อง

<u>กระบวนการดำเนินการ CBTx (ชุมชนล้อมรักษ์)</u>

- ดูคลิปวิดีโอกระบวนการดำเนินการ CBTx (ชุมชนล้อมรักษ์)

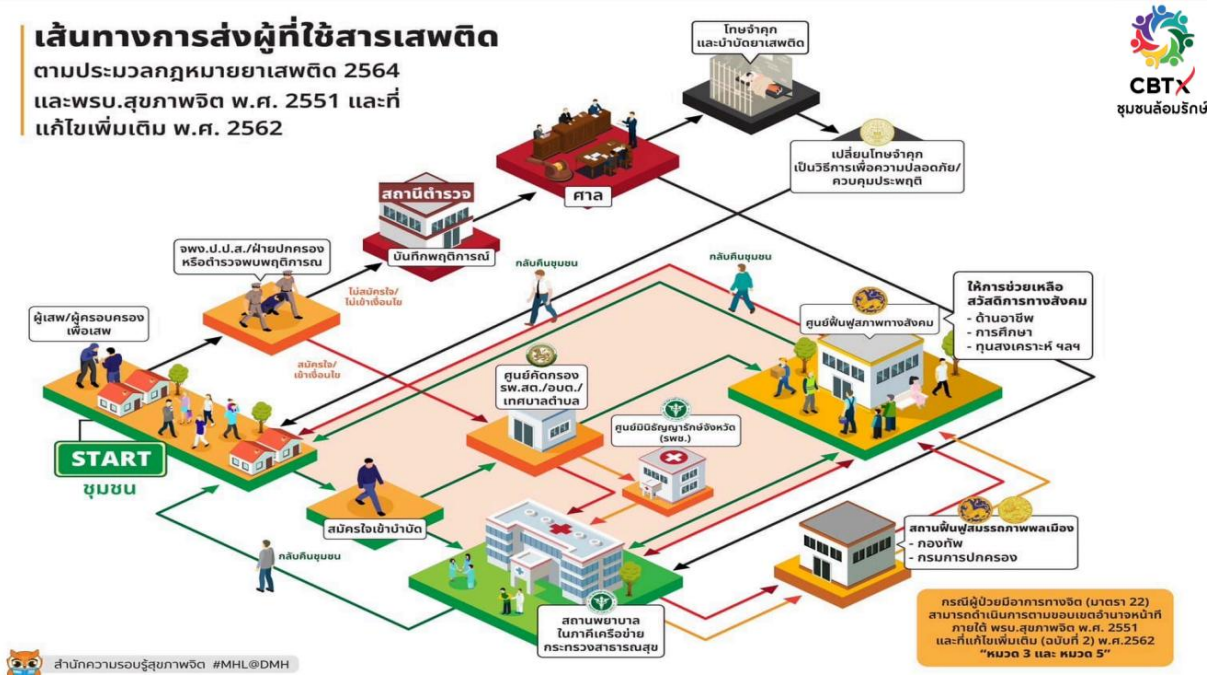

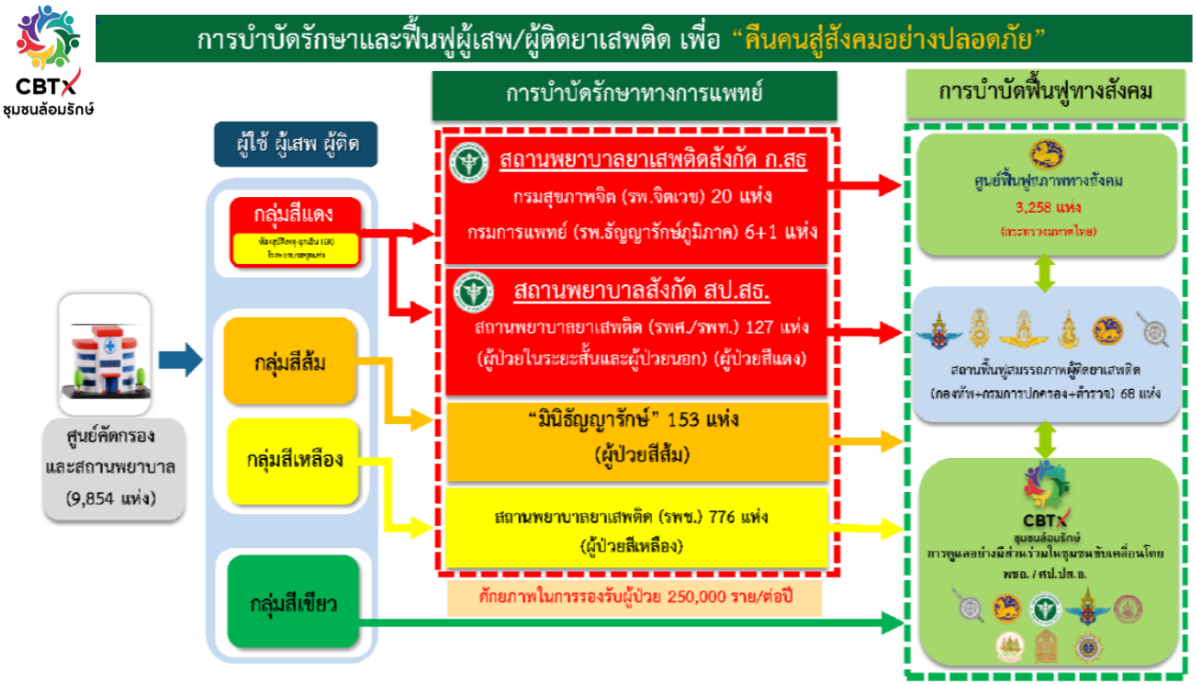



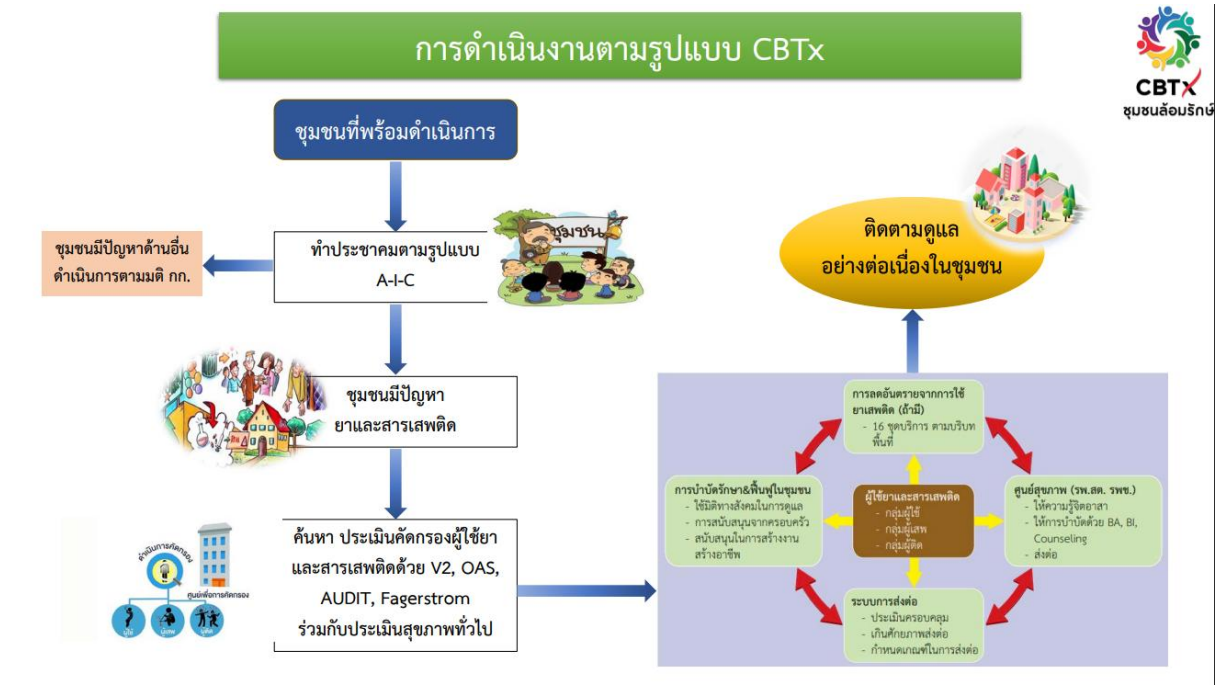

ระเบียบวาระที่ ๔ เรื่องเพื่อพิจารณา

๔.๑ ร่วมกันกำหนดแนวทางการดำเนินงานการป้องกันแก้ไขปัญหายาเสพติดและสุขภาพจิตโดยชุมชนมีส่วนร่วม CBTx (ชุมชนล้อมรักษ์)

<u>ดำเนินการต่อเนื่อง</u> ในตำบลที่ดำเนินการแล้วให้ดำเนินการต่อเนื่อง เพื่อสร้างความยั่งยืนในการคัดกรองและบำบัดสารเสพติดต่อไป

<u>ขยายผล</u> มีการดำเนินการเพิ่มเติมในตำบลที่ยังไม่ได้ดำเนินการในปีงบ ๒๕๖๙ อย่างน้อย ๒ ตำบล

๔.๒ ปัญหาอุปสรรคในการดำเนินงานการป้องกันแก้ไขปัญหายาเสพติดและสุขภาพจิตโดยชุมชนมีส่วนร่วม CBTx (ชุมชนล้อมรักษ์) ในแต่ละพื้นที่

โดย กำนันผู้ใหญ่บ้านทุกตำบล

๔.๓ จัดทำคำสั่งคณะกรรมการศูนย์คัดกรองยาเสพติด

ระเบียบวาระที่ ๕ เรื่องอื่น ๆ

ที่ประชุม - รับทราบ –

นายอำเภอขลุง กล่าวปิดประชุม

ปิดประชุม เวลา ๑๖.๓๐ น.

พรทิพย์ ศรีจันทึก

นางสาวพรทิพย์ ศรีจันทึก

นักวิชาการสาธารณสุขปฏิบัติการ

ผู้จดบันทึกรายงานการประชุม

นางสุกฤตา เจริญรูป

พยาบาลวิชาชีพชำนาญการ

ผู้ตรวจรายงานการประชุม

รายชื่อผู้เข้าร่วมโครงการประชุมเชิงปฏิบัติการการป้องกันแก้ไขปัญหายาเสพติดและสุขภาพจิตโดยชุมชนมีส่วนร่วม CBTx (ชุมชนล้อมรักษ์)

วันที่ ๒๖ กุมภาพันธ์ ๒๕๖๙ เวลา ๐๘.๓๐ – ๑๖.๐๐ น. ณ ห้องประชุมที่ว่าการอำเภอขลุง อำเภอขลุง จังหวัดจันทบุรี

ลำดับ	ชื่อ - สกุล	ตำแหน่ง	ตำบล	ลายมือชื่อ	เบอร์โทรศัพท์
1	นาย ชัยวัฒน์ สวัสดิภูมิ	นายอำเภอขลุง	ขลุง		0868744626
2	[illegible]	[illegible]	[illegible]	[illegible]	0970046317
3	[illegible]	[illegible]	รพ. ขลุง	[illegible]	065-9969262
4	[illegible]	[illegible]	[illegible]	[illegible]	082-5433965
5	[illegible]	[illegible]	ย่อ	[illegible]	0833845454
6	[illegible]	นวก. ตำบลกะสัง	วังมหาก	[illegible]	089-9343524
7	[illegible]	[illegible]	บางชัน	[illegible]	089-5416081
8	[illegible]	[illegible]			
9	[illegible]	[illegible]	ขลุง	[illegible]	064-4536256
10	[illegible]	[illegible]	[illegible]	[illegible]	091 9394061
11	[illegible]	[illegible]	[illegible]	[illegible]	089-1795004
12	[illegible]	[illegible]	[illegible]	[illegible]	
13	[illegible]	[illegible]	[illegible]	[illegible]	
14	[illegible]	[illegible]	[illegible]	[illegible]	093-1161079
15	[illegible]	[illegible]	[illegible]	[illegible]	062 7762204
16	[illegible]	[illegible]	ขลุง	[illegible]	099-4532423
17	[illegible]	[illegible]	ขลุง	[illegible]	093-9824636
18	[illegible]	[illegible]	ขลุง	[illegible]	092-8507403
19	[illegible]	[illegible]	[illegible]	[illegible]	085-4916610
20	[illegible]	[illegible]	[illegible]	[illegible]	094-4162629
21	น.ส. อาภัสรา สระทองอ่อน	นักวิชาการ สาธารณสุขปฏิบัติการ	รพ. ขลุง	[illegible]	084 567 9459
22	น.ส. ณัฐนิชา แววสว่าง	นักจิตวิทยา	รพ. ขลุง	[illegible]	0800641206
23	[illegible]	[illegible]	[illegible]	[illegible]	086-1298395
24	น.ส. นันท์ทยา แสงสว่าง	อสม.	ขลุง	นันท์ทยา	084 992 4477

รายชื่อผู้ปกครองและนักเรียนที่ได้รับการจัดสรรวัคซีนป้องกันโรคโควิด-๑๙ ชนิดซิโนแวค (ซีโนแวค) CoronaVac ครั้งที่ ๑ ในวันที่ ๑๖ กันยายน ๒๕๖๔ เวลา ๐๘.๓๐ น. ณ หอประชุมโรงเรียนวัดเขาสมอคอน (ประชาสามัคคี) อำเภอเขาสมอคอน จังหวัดลพบุรี

ลำดับที่	ชั้น	ชื่อ - สกุล	ลายมือชื่อ
25	ม.๑/๑	นายณัฐดนัย ศรีสุข	
26	ม.๑/๒	นายณัฐพงศ์ ศรีสุข	
27	ม.๑/๓	นายณัฐวุฒิ ศรีสุข	
28	ม.๑/๔	นายณัฐวุฒิ ศรีสุข	
29	ม.๑/๕	นายณัฐวุฒิ ศรีสุข	
30	ม.๑/๖	นายณัฐวุฒิ ศรีสุข	
31	ม.๑/๗	นายณัฐวุฒิ ศรีสุข	
32	ม.๑/๘	นายณัฐวุฒิ ศรีสุข	
33	ม.๑/๙	นายณัฐวุฒิ ศรีสุข	
34	ม.๑/๑๐	นายณัฐวุฒิ ศรีสุข	
35	ม.๑/๑๑	นายณัฐวุฒิ ศรีสุข	
36	ม.๑/๑๒	นายณัฐวุฒิ ศรีสุข	
37	ม.๑/๑๓	นายณัฐวุฒิ ศรีสุข	
38	ม.๑/๑๔	นายณัฐวุฒิ ศรีสุข	
39	ม.๑/๑๕	นายณัฐวุฒิ ศรีสุข	
40	ม.๑/๑๖	นายณัฐวุฒิ ศรีสุข	
41	ม.๑/๑๗	นายณัฐวุฒิ ศรีสุข	
42	ม.๑/๑๘	นายณัฐวุฒิ ศรีสุข	
43	ม.๑/๑๙	นายณัฐวุฒิ ศรีสุข	
44	ม.๑/๒๐	นายณัฐวุฒิ ศรีสุข	
45	ม.๑/๒๑	นายณัฐวุฒิ ศรีสุข	
46	ม.๑/๒๒	นายณัฐวุฒิ ศรีสุข	
47	ม.๑/๒๓	นายณัฐวุฒิ ศรีสุข	
48	ม.๑/๒๔	นายณัฐวุฒิ ศรีสุข	

รายชื่อผู้เข้าร่วมโครงการประชุมเชิงปฏิบัติการการป้องกันแก้ไขปัญหายาเสพติดและสุขภาพจิตโดยชุมชนมีส่วนร่วม CBTx (ชุมชนล้อมรักษ์)

วันที่ ๒๖ กุมภาพันธ์ ๒๕๖๙ เวลา ๐๘.๓๐ – ๑๖.๐๐ น. ณ ห้องประชุมที่ว่าการอำเภอขลุง อำเภอขลุง จังหวัดจันทบุรี

ลำดับ	ชื่อ - สกุล	ตำแหน่ง	ตำบล	ลายมือชื่อ	เบอร์โทรศัพท์
49	[illegible]	[illegible]	[illegible]	[illegible]	[illegible]
50	[illegible]	[illegible]	ม่อ	[illegible]	083-9891564
51	นางพิษณุธิดา รักษ์กิจการ	นวก. สาธารณสุข	เกวียนหัก	พิษณุธิดา	092-6157779
52	[illegible]	[illegible]	บ่อเวฬุ	[illegible]	091236108[illegible]
53	[illegible]	[illegible]	บ่อเวฬุ	[illegible]	0861126385
54	[illegible]	[illegible]	[illegible]	[illegible]	096-989-3333
55	นาย ธรรมนูญ ส้วมกิจ	ผู้ช่วยผู้ใหญ่บ้าน	ม่อ	[illegible]	080-8340242

รายชื่อผู้เข้าร่วมโครงการประชุมเชิงปฏิบัติการการป้องกันแก้ไขปัญหายาเสพติดและสุขภาพจิตโดยชุมชนมีส่วนร่วม CBTx (ชุมชนล้อมรักษ์)

วันที่ ๒๖ กุมภาพันธ์ ๒๕๖๙ เวลา ๐๘.๓๐ – ๑๖.๐๐ น. ณ ห้องประชุมที่ว่าการอำเภอขลุง อำเภอขลุง จังหวัดจันทบุรี

ลำดับ	ชื่อ - สกุล	ตำแหน่ง	ตำบล	ลายมือชื่อ	เบอร์โทรศัพท์
56	น.ส. วันทนา เดชะ	อ.ส.ม.	สะตอน้อย	วันทนา	0898346159
57	น.ส. กมลนัทธ์ ไพธิ์เกษม	นักวิชาการสาธารณสุขปฏิบัติการ	ขลุง	กมลนัทธ์	0860138331
58	นาง โสภี คีรีอน	อสม.	ตกพรม	โสภี	062-5294414
59	น.ส. วีรดา ขุญเฉลียว	นักวิชาการ สาธารณ สุข	ขลุง	วีรดา	0952158072
60	นส. ประภาวรรณ สุดสงวน	อสม	ตรอกนอง	[illegible]	089-4304579