รายงานการประชุมคณะอนุกรรมการพัฒนาคุณภาพชีวิตระดับอำเภอ (พชอ)

อำเภอโป่งน้ำร้อน จังหวัดจันทบุรี ครั้งที่ ๑/๒๕๖๘

วันที่ ๑๗ มกราคม เวลา ๐๘.๓๐ เป็นต้นไป ณ ห้องประชุมที่ว่าการอำเภอโป่งน้ำร้อน

.....

ผู้มาประชุม

๑. นายประพิศ ญาณปัญญา	นายอำเภอโป่งน้ำร้อน
๒. นายเกียรติศักดิ์ พูลเพิ่ม	เลขาสมาคมการค้าชายแดนไทย-กัมพูชา
๓. นายสายัณห์ ตรีผล	สาธารณสุขอำเภอโป่งน้ำร้อน
๔. นายสิทธิศักดิ์ สุขประเสริฐ	เกษตรอำเภอโป่งน้ำร้อน
๕. นายชยากร หมอดี	พัฒนาการอำเภอโป่งน้ำร้อน
๖. นางสาวภุมริน เพชรชำลิ	ปลัดอาวุโส
๗. นางชนิสรา บุญประสพ	ที่ปรึกษาเหล่ากาชาดจังหวัด
๘. นางปิยะวดี พุฒไทย	พยาบาลวิชาชีพ
๙. นางพิณนารา ซับชาญ	นักพัฒนาชุมชน
๑๐. พ.จ.อ.สมหมาย จ่าพา	เจ้าพนักงานสาธารณสุขชุมชน
๑๑. นางสาวศศิภา แดงอ่อน	นักพัฒนาชุมชน
๑๒.นางสาวน้ำทิพย์ ชัยนอก	นวก.สาธารณสุขปฏิบัติการ
๑๓.นางสาววรรณี ศรีรักษา	นวก.สาธารณสุขปฏิบัติการ
๑๔.นางวันวิสา ตรีสุข	ตัวแทนประธานสตรีอ.โป่งน้ำร้อน
๑๕.นายปรัชญา พรหมฉิน	รองนายกเทศมนตรีเทศบาลตำบลหนองตาคง
๑๖.นางสาวอรวรรณ พรมผล	จนท.สมาคมการค้าชายแดนไทย-กัมพูชา
๑๗.นายสมพงษ์ พูลสุข	ประธาน อสม.
๑๘.นายพิสิทธิ์ ภูมิพื้นผล	ด่านควบคุมโรคด่านบ้านแหลม
๑๙.นางฐิติมา เย็นเยือก	พนักงานธุรการเทศบาลทับไทร
๒๐.นายเด่น สามารถ	รองนายก อบต.โป่งน้ำร้อน
๒๑. นายสันติราษฎร์ เพชรศรี	ผข.นวก.สาธารณสุข อบต.โป่งน้ำร้อน
๒๒.นายโท จินากูล	ประธานชมรมครูและบุคลากรทางการศึกษา
๒๓.นายณรงค์ชัย หัตถี	นักวิชาการสาธารณสุขชำนาญการ
๒๔.นายพิมล ณ ลำพูน	ด่านควบคุมโรคด่านบ้านผักกาด
๒๕.นายวีรภัทร สุวรรณธาดา	ปลัดฝ่ายความมั่นคง
๒๖.นายวิทยา ปั้นชู	เจ้าพนักงานสาธารณสุขชำนาญงาน
๒๗.นางจารวี ประสิทธิ์นราพันธุ์	พยาบาลวิชาชีพ
๒๘.นางสาวปัณณารัตน์ โชติวัฒน์ธุวพร	สสอ.โป่งน้ำร้อน

เริ่มประชุมเวลา ๐๙.๐๐ น.

ประธานกล่าวเปิดงานประชุม และดำเนินการตามระเบียบวาระการประชุมดังต่อไปนี้

ระเบียบวาระที่ ๑ เรื่องที่ประธานแจ้งให้ที่ประชุม ทราบ



ประธาน - ว่าด้วยเจตนารมณ์ของระเบียบสำนักนายกรัฐมนตรี ว่าด้วยการพัฒนาคุณภาพชีวิตระดับพื้นที่ พศ. ๒๕๖๑ เพื่อให้เกิดการขับเคลื่อนและพัฒนาคุณภาพของประชาชนในระดับพื้นที่ โดยมีการบูรณาการร่วมกันระหว่างหน่วยงานของรัฐ ภาคเอกชน และภาคประชาชนอย่างเป็นองค์รวม รวมทั้งให้เกิดความมีส่วนร่วมของทุกภาคส่วนในการพัฒนาและแก้ไขปัญหาในพื้นที่ ท่านเลขามีอะไรเพิ่มเติมหรือไม่

เลขา - คณะกรรมการ พชอ ตามระเบียบสำนักนายก มีท่านนายอำเภอเป็นประธาน และมีสาธารณสุข เป็น เลขา ซึ่งปัญหา พชอ. เป็นปัญหาของหน่วยงานอะไรก็ได้ ไม่จำเป็นต้องเป็นหน่วยงานสาธารณสุขอย่างเดียว

มติที่ประชุม **รับทราบ**

ระเบียบวาระที่ ๒ เรื่องการรับรองรายงานการประชุมครั้งที่ผ่านมา

ไม่มี

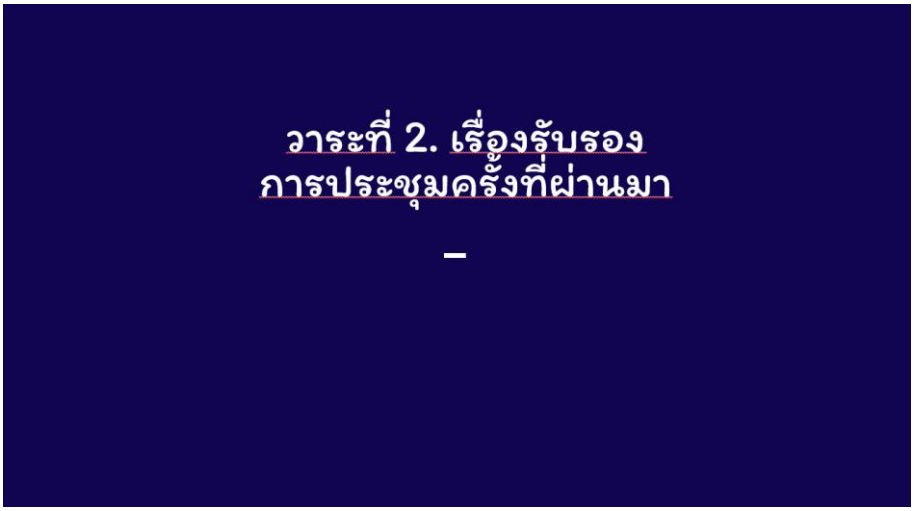

ระเบียบวาระที่ ๓ เรื่องที่ทราบ



ประธาน - สรุปมีทั้ง ๔ เรื่อง ขอเชิญแต่ละประเด็นนำเสนอ ประเด็นที่ ๑ ประเด็นผู้สูงอายุ/ผู้สูงอายุติดเตียง

ประธานอนุกรรมการ - ผลการดำเนินงาน ปี ๒๕๖๗ เรื่องผู้สูงอายุ/ผู้สูงอายุติดเตียง มีการสำรวจผู้สูงอายุ ๗๐๐๐ กว่าราย ติดเตียง ๗๔ ราย palative care ๑๘ ราย มีรายละเอียดทั้งนี้ มีทั้งหมด ๗ ประเด็น ดังนี้

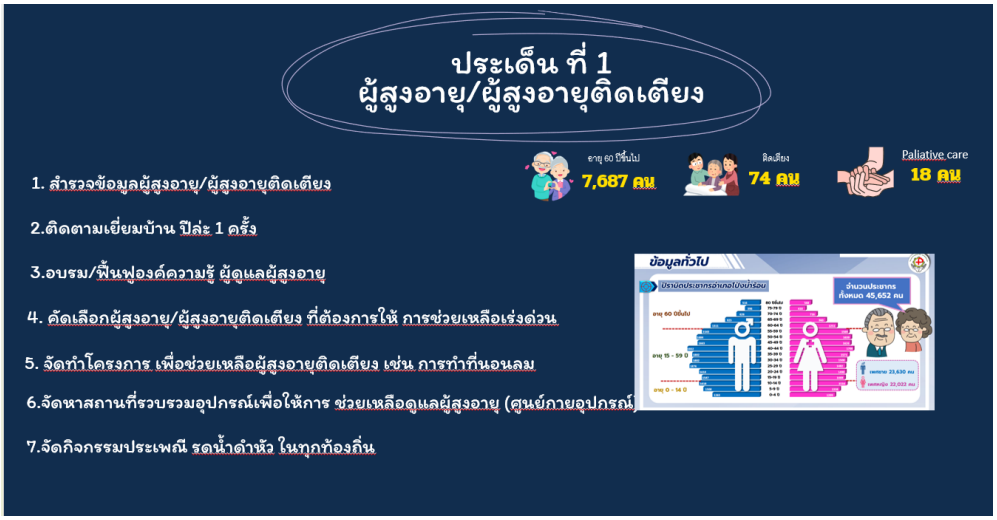



ที่ประชุม - รับทราบ

ประธาน เชิญประเด็น ที่ ๒ ยาเสพติดและจิตเวช

ประธานอนุกรรมการ ผลการดำเนินงานมีดังนี้



ผลการดำเนินงานยาเสพติดและจิตเวช

การดำเนินงานศูนย์คัดกรองยาเสพติด

การดำเนินงานหมู่บ้าน CBTx

ศูนย์คัดกรองยาเสพติดตำบลหนองตาคง





ศูนย์คัดกรองยาเสพติดตำบลทับไทร







ผลการดำเนินงานยาเสพติดและจิตเวช

ขับเคลื่อนการดำเนินงานในศูนย์จันทารักษ์ - ติดตามดูแลช่วยเหลือต่อเนื่องภายหลังบำบัด











ผลการดำเนินงานยาเสพติดและจิตเวช

การตั้งจุดตรวจจุดสกัดในพื้นที่ อำเภอโป่งน้ำร้อน
ตรวจหาสารเสพติดในแรงงานต่างด้าว







ตั้งด่าน 22 ครั้ง จับกุมผู้เสพสารเสพติด 19 ราย



ในส่วนของจิตเวช ประเมินซึมเศร้า พบว่า ซึมเศร้ามาก ๖๓ คน รุนแรง ๑๗ ราย



ประธาน

ประธานอนุกรรมการ อาหารปลอดสารพิษ



โครงการยกระดับคุณภาพ มาตรฐานสินค้าเกษตร







โครงการส่งเสริมการใช้สารชีวภัณฑ์และแมลงศัตรูธรรมชาติทดแทนสารเคมี ทางการเกษตร







โครงการศูนย์เรียนรู้การเพิ่มประสิทธิภาพการผลิตสินค้าเกษตร




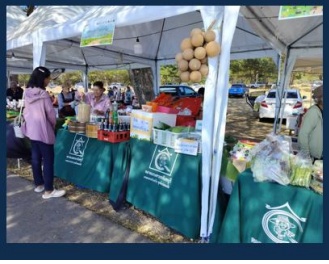


ส่งเสริมตลาดสินค้าเกษตร ปลอดภัย เชื่อมโยงเครือข่าย ตลาดสินค้าเกษตร ปลอดภัย








คัดกรองตรวจหาสารเคมีในพื้นที่

ปี 2566

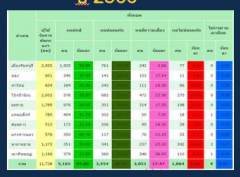

ปี 2567

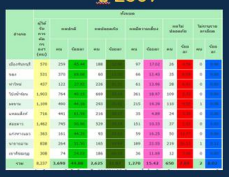

สรุปผลการเปรียบเทียบ

ประเด็น		ปีงบฯ 2566	ปีงบฯ 2567	ผลความต่าง
การตรวจสารเคมีตกค้างในเลือด	ระดับเสี่ยง	23.58%	13.49%	-ระดับเสี่ยงลดลง 10.09
	ระดับไม่ปลอดภัย	18.97%	5.73%	-ระดับไม่ปลอดภัยลดลง 13.24
การตรวจสารปนเปื้อนในอาหาร	จำนวนตัวอย่างอาหาร	334 รายการ	243 รายการ	จำนวนอาหารที่ตรวจพบการปนเปื้อนลดลง 0.3
	จำนวนที่ตรวจพบการปนเปื้อน	12(3.59%)	8(3.29%)	

เปรียบเทียบผลการตรวจคัดกรองสารเคมีตกค้างในกระแสเลือด กลุ่มกำนันผู้ใหญ่บ้าน ฯลฯ

ปีงบประมาณ	จำนวนผู้สมัครใจเข้ารับการตรวจคัดกรอง ฯ (คน)	ระดับผลการตรวจคัดกรอง ฯ (คน)			
		ปกติ	ปลอดภัย	มีความเสี่ยง	ไม่ปลอดภัย
2566	30	0	1(3.33%)	6(20%)	23(76.67%)
2567	51	0	7(13.73%)	31(60.78%)	13(25.49%)
เทียบผล	เพิ่มขึ้น	เท่าเดิม	เพิ่มขึ้น	เพิ่มขึ้น	ลดลง

หมายเหตุ ผู้ที่มีผลการตรวจอยู่ในระดับเสี่ยงและไม่ปลอดภัย จะได้รับชาชะลางจืด ให้ซ้ำเพื่อรับสารเคมี





สุ่มตรวจสารปนเปื้อนในตลาดสด

ปี 2566

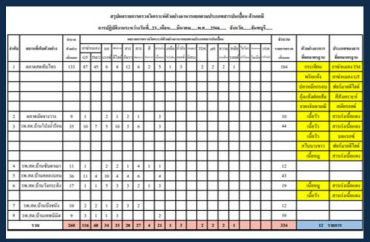

ปี 2567

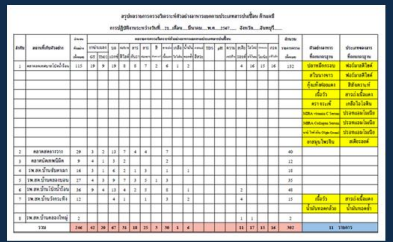




ที่ประชุม - รับทราบ

ประธาน เชิญประเด็นที่ ๔ พัฒนาคุณภาพชีวิตความยากจน

ประธานอนุกรรมการ - ผลการดำเนินงาน ดังนี้

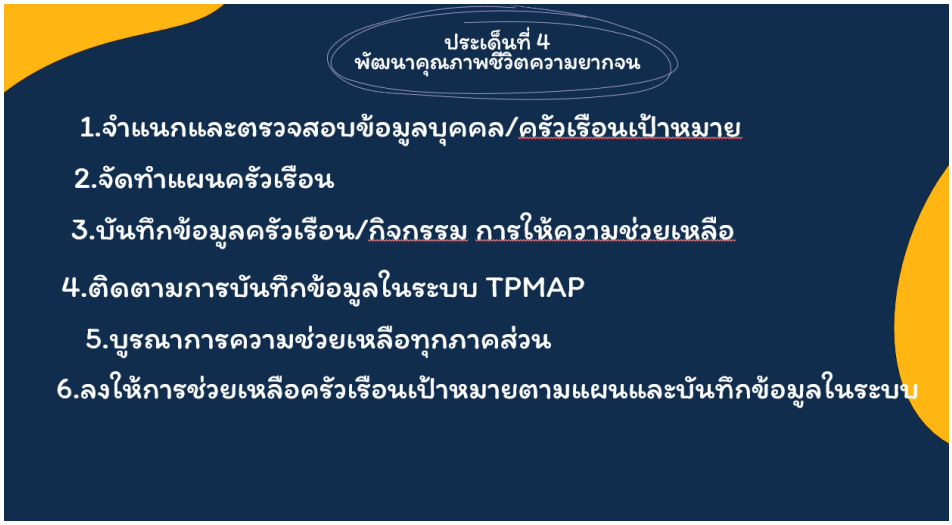



ข้อมูลตามระบบ TPMAP ปี 2566 อ.โป่งน้ำร้อน จ.จันทบุรี เป้าหมาย 68 ครัวเรือน 86 ปัญหา ข้อมูล ณ วันที่ 23 มกราคม 2568

ที่	ตำบล	เป้าหมายตั้งต้น TPMAP (ครว.)	มีกิจกรรมช่วยเหลือครัวเรือน (ครว.)	ครว.ตกหล่น / ครว.เปาะบาง/ ครว.เพิ่มใหม่ (ครว.)	ย้ายออกนอกพื้นที่ (ครว.)	เสียชีวิต (ครว.)	มิติที่ 1 ด้านสุขภาพ (ครว.)	มิติที่ 2 ด้านความเป็นอยู่ (ครว.)	มิติที่ 3 ด้านการศึกษา (ครว.)	มิติที่ 4 ด้านรายได้ (ครว.)	มิติที่ 5 ด้านการบริหารภาครัฐ (ครว.)
1	ทับไทร	7	7	2	0	0	0	3	0	4	0
2	คลองใหญ่	16	16	0	0	0	0	0	2	15	0
3	หนองตาคง	16	16	3	0	4	0	3	1	14	0
4	เทพนิมิต	6	6	0	1	0	0	2	0	6	0
5	โป่งน้ำร้อน	23	23	2	0	3	2	3	1	20	0
	รวม	68	68	7	1	7	2	11	4	59	0
							เสียชีวิต 2 คร.	เสียชีวิต 4 คร. ย้ายออกพท. 1 คร.		เสียชีวิต 8 คร. ย้ายออกพท. 1 คร.	
							2 ปัญหา	12 ปัญหา	4 ปัญหา	68 ปัญหา	รวม 86 ปัญหา

วาระที่ ๔ เรื่องเพื่อพิจารณา

ประธาน ๔.๑ นำเสนอข้อมูลด้านสุขภาพอำเภอโป่งน้ำร้อน เพื่อกำหนดประเด็น ปัญหาในปี ๒๕๖๘

เชิญฝ่ายเลขา

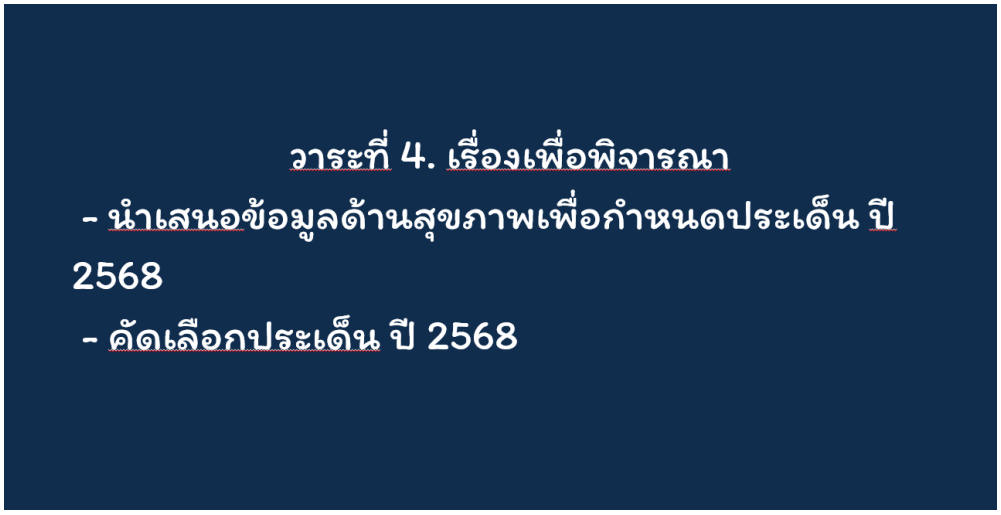

เลขา



ประธาน ผลการคัดเลือก ประเด็น พชอ

เลขา

สรุปปัญหา พชอ ปี ๒๕๖๘



ประธาน ๔.๒ พิจารณาให้ความช่วยเหลือ ผู้สูงอายุติดเตียง จากกองทุนโป่งน้ำร้อน วิ่งปันสุข

เลขา มียื่นเสนอขอความช่วยเหลือมา ๑ ราย แต่ปัจจุบันได้เสียชีวิตไปแล้ว

ประธาน ท่านใดมีประเด็นใดจะเพิ่มเติมอีกมั้ย

ที่ประชุม ไม่มี

ประธาน ขอจบการประชุม

มติที่ประชุม **รับทราบ**

ลงชื่อ นางสาวปัณณารัตน์ โชติวัฒน์ธุวพร ผู้จดรายงานการประชุม

ลงชื่อ นายสายัณห์ ตรีผล ผู้ตรวจรายงานการประชุม