การจัดอบรมให้ความรู้แก่เจ้าหน้าที่ภายในหน่วยงานเกี่ยวกับการเสริมสร้างและพัฒนาทางด้านจริยธรรม และการรักษาวินัยรวมทั้งการป้องกันมิให้กระทำผิดวินัย
สำนักงานสาธารณสุขอำเภอเขาคิชฌกูฏ จังหวดจันทบุรี ประจำปี ๒๕๖๘
วันที่ ๒๑ เดือน กุมภาพันธ์ พ.ศ.๒๕๖๘
ณ ห้องประชุม สำนักงานสาธารณสุขอำเภอเขาคิชฌกูฏ จังหวัดจันทบุรี



▲





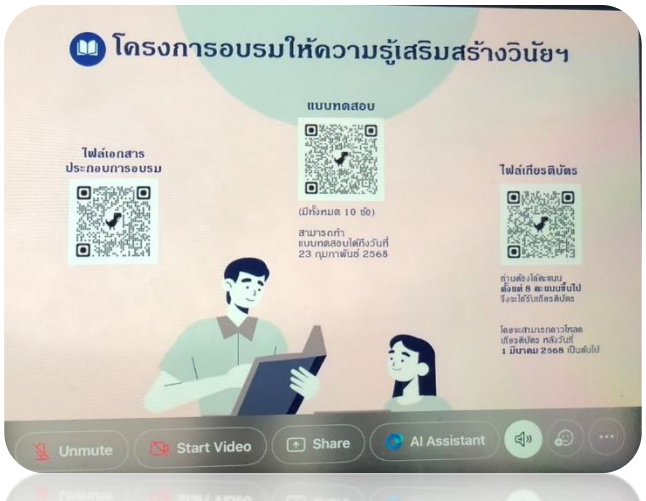
โครงการอบรมให้ความรู้เสริมสร้างวินัยฯ
แบบทดสอบ
ไฟล์เอกสาร
ประกอบการอบรม
ไฟล์เกียรติบัตร
(มีทั้งหมด 10 ข้อ)
สามารถทำ
แบบทดสอบได้ถึงวันที่
23 กุมภาพันธ์ 2568
ท่านต้องได้คะแนน
ตั้งแต่ 8 คะแนนขึ้นไป
จึงจะได้รับเกียรติบัตร
โดยจะสามารถดาวโหลด
เกียรติบัตร หลังวันที่
1 มีนาคม 2568 เป็นต้นไป
Unmute
Start Video
Share
AI Assistant

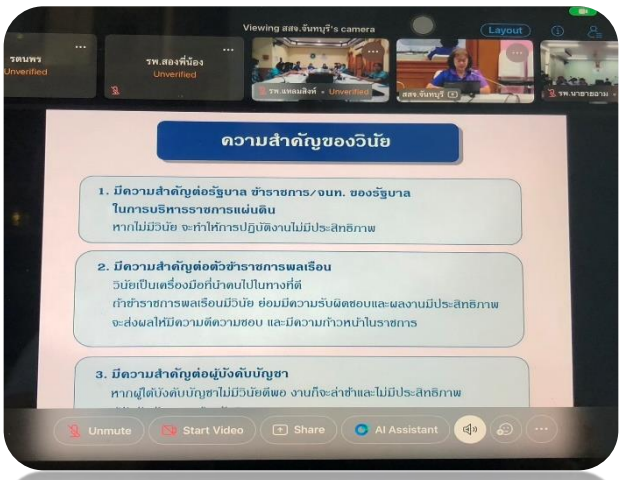
Viewing สสจ.จันทบุรี's camera
Layout
ความสำคัญของวินัย
1. มีความสำคัญต่อรัฐบาล ข้าราชการ/จนท. ของรัฐบาล
ในการบริหารราชการแผ่นดิน
หากไม่มีวินัย จะทำให้การปฏิบัติงานไม่มีประสิทธิภาพ
2. มีความสำคัญต่อตัวข้าราชการพลเรือน
วินัยเป็นเครื่องมือที่นำตนไปในทางที่ดี
ทำข้าราชการพลเรือนมีวินัย ย่อมมีความรับผิดชอบและผลงานมีประสิทธิภาพ
จะส่งผลให้มีความดีความชอบ และมีความก้าวหน้าในราชการ
3. มีความสำคัญต่อผู้บังคับบัญชา
หากผู้ใต้บังคับบัญชาไม่มีวินัยดีพอ งานก็จะล่าช้าและไม่มีประสิทธิภาพ
Unmute
Start Video
Share
AI Assistant

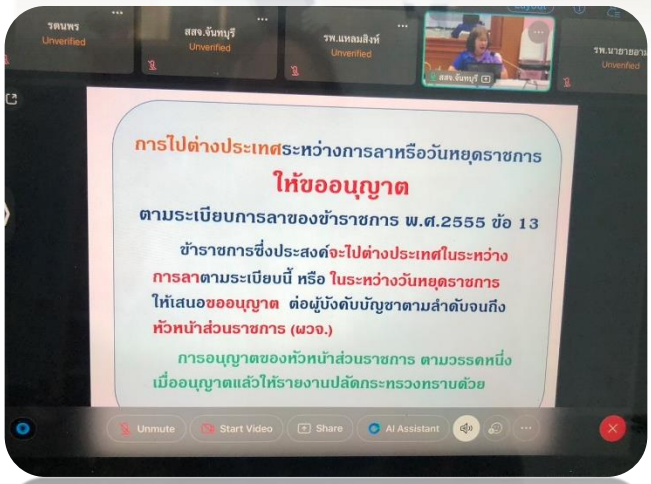
การไปต่างประเทศระหว่างการลาหรือวันหยุดราชการ
ให้ขออนุญาต
ตามระเบียบการลาของข้าราชการ พ.ศ.2555 ข้อ 13
ข้าราชการซึ่งประสงค์จะไปต่างประเทศในระหว่าง
การลาตามระเบียบนี้ หรือ ในระหว่างวันหยุดราชการ
ให้เสนอขออนุญาต ต่อผู้บังคับบัญชาตามลำดับจนถึง
หัวหน้าส่วนราชการ (ผวจ.)
การอนุญาตของหัวหน้าส่วนราชการ ตามวรรคหนึ่ง
เมื่ออนุญาตแล้วให้รายงานปลัดกระทรวงทราบด้วย
Unmute
Start Video
Share
AI Assistant

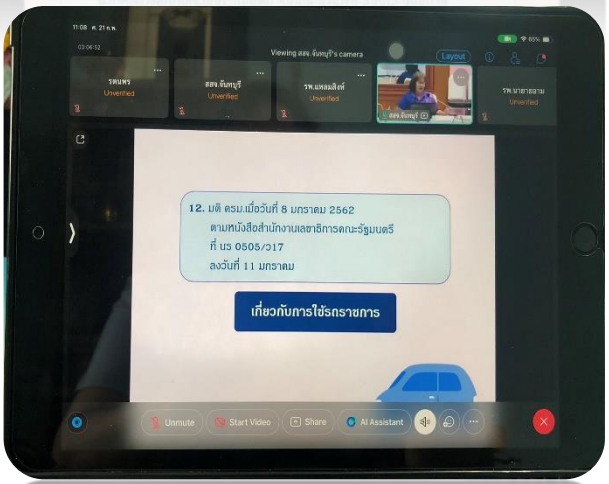
Viewing สสจ.จันทบุรี's camera
Layout
12. มติ ครม.เมื่อวันที่ 8 มกราคม 2562
ตามหนังสือสำนักงานเลขาธิการคณะรัฐมนตรี
ที่ นร 0505/ว17
ลงวันที่ 11 มกราคม
เกี่ยวกับการใช้รถราชการ
Unmute
Start Video
Share
AI Assistant


Unmute
Stop Video
Share
AI Assistant

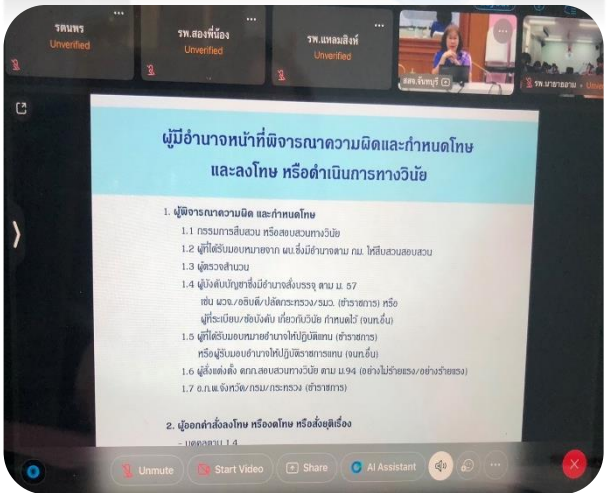
ผู้มีอำนาจหน้าที่พิจารณาความผิดและกำหนดโทษ
และลงโทษ หรือดำเนินการทางวินัย
1. ผู้พิจารณาความผิด และกำหนดโทษ
1.1 กรรมการสืบสวน หรือสอบสวนทางวินัย
1.2 ผู้ที่ได้รับมอบหมายจาก ผน.ซึ่งมีอำนาจตาม กม. ให้สืบสวนสอบสวน
1.3 ผู้ตรวจสำนวน
1.4 ผู้บังคับบัญชาซึ่งมีอำนาจสั่งบรรจุ ตาม ม. 57
ซึ่ง นวจ./อธิบดี/ปลัดกระทรวง/รมว. (ข้าราชการ) หรือ
ผู้ที่ระเบียบ/ข้อบังคับ เกี่ยวกับวินัย กำหนดไว้ (จนท.อื่น)
1.5 ผู้ที่ได้รับมอบหมายอำนาจให้ปฏิบัติแทน (ข้าราชการ)
หรือผู้รับมอบอำนาจให้ปฏิบัติราชการแทน (จนท.อื่น)
1.6 ผู้สั่งแต่งตั้ง ตกก.สอบสวนทางวินัย ตาม ม.94 (อย่างไม่ร้ายแรง/อย่างร้ายแรง)
1.7 อ.ก.พ.จังหวัด/กรม/กระทรวง (ข้าราชการ)
2. ผู้ออกคำสั่งลงโทษ หรืองดโทษ หรือสั่งยุติเรื่อง
Unmute
Start Video
Share
AI Assistant