



สมาคมพยาบาลแห่งประเทศไทย

ในพระราชูปถัมภ์สมเด็จพระศรีนครินทราบรมราชชนนี

21/12 ถนนรางน้ำ เขตราชเทวี กรุงเทพฯ 10400 โทร. (02) 354-1801-2, (02) 247-4464, (02) 640-7927

Fax. (02) 247-4704, (02) 247-4470 Website: www.thainurse.org, E-mail: ns.head@thainurse.org



ที่ สพท.0176 /2567

8 มีนาคม 2567

เรื่อง ขออนุมัติบุคลากรในสังกัดเข้ารับการอบรมโดยไม่ถือเป็นวันลา

เรียน นายแพทย์สาธารณสุขจังหวัดจันทบุรี

สิ่งที่ส่งมาด้วย 1.โครงการและกำหนดการประชุม 2. ใบสมัครเข้าร่วมประชุม 3. ใบจองโรงแรม

ด้วย สมาคมพยาบาลแห่งประเทศไทยฯ กำหนดจัดโครงการฝึกอบรมพยาบาลเพื่อการบริหารหอผู้ป่วย รุ่นที่ 16 ณ สมาคมพยาบาลแห่งประเทศไทยฯ ถนนรางน้ำ เขตราชเทวี กรุงเทพมหานคร โดยกำหนดการอบรม 6 สัปดาห์ แบ่งเป็น 3 ระยะดังนี้

ระยะที่ 1 ระหว่างวันที่ 17 – 28 มิถุนายน 2567

- ฝึกอบรมในชั้นเรียนตั้งแต่วันจันทร์ – วันศุกร์ โดยการสอน บรรยาย ประชุมเชิงปฏิบัติการ

ระยะที่ 2 ระหว่างวันที่ 1 - 12 กรกฎาคม 2567

- ฝึกปฏิบัติเขียน โครงการพัฒนาคุณภาพการพยาบาล/โครงการวิจัย ณ สถานที่ปฏิบัติงานของตนเอง
- ศึกษาดูงาน โรงพยาบาลในต่างประเทศ ค่าใช้จ่ายในเดินทางและทัศนศึกษา 4 วัน จ่ายให้บริษัททัวร์ ประมาณ 24,000 บาท (สองหมื่นสี่พันบาทถ้วน) ไม่รวมอยู่ในค่าลงทะเบียน
- สัมมนาถอดบทเรียนจากการศึกษาดูงาน

ระยะที่ 3 ระหว่างวันที่ 15 - 26 กรกฎาคม 2567

1) การเขียนโครงการพัฒนาคุณภาพ/โครงการวิจัย :

- ประชุมกลุ่มย่อย Shape up โครงการฯ
- ผู้เข้าอบรมนำเสนอโครงการฯ อาจารย์ที่ปรึกษาวิทยากรและให้ข้อเสนอแนะเพื่อปรับปรุงโครงการฯ ให้มีความสมบูรณ์มากขึ้น

2) ฟังการสอน/บรรยายในหัวข้อต่างๆเพิ่มเติม

การอบรมครั้งนี้คาดว่าจะมีพยาบาลเข้าร่วมฝึกอบรม จำนวน 70 คน โดยมีค่าลงทะเบียน สำหรับสมาชิกสมาคมพยาบาลฯ ท่านละ 36,000 บาท (สามหมื่นหกพันบาทถ้วน) และสำหรับผู้ที่ไม่ได้เป็นสมาชิกสมาคมพยาบาลฯ ท่านละ 40,000 บาท (สี่หมื่นบาทถ้วน) โดยมีวัตถุประสงค์เพื่อพัฒนาสมรรถนะผู้บริหารการพยาบาลระดับหัวหน้าหอผู้ป่วย พยาบาลวิชาชีพที่เตรียมเข้าสู่ตำแหน่งหัวหน้าหอผู้ป่วย ผู้ปฏิบัติการพยาบาลขั้นสูง และผู้บริหารการพยาบาลระดับหัวหน้าหอผู้ป่วย พยาบาลวิชาชีพที่เตรียมเข้าสู่ตำแหน่งหัวหน้าหอผู้ป่วย ผู้ปฏิบัติการพยาบาลขั้นสูง และผู้บริหารการพยาบาลทุกระดับสามารถพัฒนาคุณภาพบริการพยาบาลในงานที่รับผิดชอบ ได้อย่างเหมาะสม

สมาคมพยาบาลแห่งประเทศไทยฯ

THE NURSES ASSOCIATION OF THAILAND

UNDER THE ROYAL PATRONAGE OF HER ROYAL HIGHNESS THE PRINCESS MOTHER

21/12 RANGNAM ROAD, BANGKOK 10400. TEL. (662) 354-1801-2, (662) 247-4464, (662) 640-7927

Fax. (662) 247-4704, (662) 247-4470 Website: www.thainurse.org, E-mail: ns.head@thainurse.org

สมาคมพยาบาลแห่งประเทศไทยฯ จึงใคร่ขอเชิญผู้บริหารการพยาบาลทุกระดับและผู้ที่เตรียมเป็นผู้บริหาร ได้แก่พยาบาลวิชาชีพที่เตรียมเข้าสู่ตำแหน่งหัวหน้าหอผู้ป่วย หัวหน้าสาขาการพยาบาล หัวหน้ากลุ่มงานการพยาบาลเฉพาะทาง พยาบาลอาวุโส และพยาบาลที่สนใจในหน่วยงานของท่านเข้าร่วมฝึกอบรมในโครงการนี้ ผู้เข้ารับการอบรมมีสิทธิ์เบิกค่าลงทะเบียน ค่าใช้จ่ายในการเดินทาง ที่พักจากต้นสังกัดได้ตามระเบียบของทางราชการ และสามารถเข้าร่วมประชุมโดยไม่ถือเป็นวันลา เมื่อได้รับอนุมัติจากต้นสังกัดแล้ว โดยส่งใบสมัครพร้อมค่าลงทะเบียน โดยโอนเงินมายังสมาคมพยาบาลฯ ชื่อบัญชี “สมาคมพยาบาลแห่งประเทศไทยฯ” ธนาคารกสิกรไทย สาขาถนนรางน้ำ เลขที่บัญชี 052-2-03328-6 ภายในวันที่ 1 มิถุนายน 2567

จึงเรียนมาเพื่อโปรดพิจารณาอนุมัติบุคลากรในสังกัดของท่านเข้าร่วมอบรม และขอความอนุเคราะห์ประชาสัมพันธ์ให้โรงพยาบาลในสังกัดของท่านเข้าร่วมอบรมตามกำหนดวัน เวลา และสถานที่ดังกล่าว สมาคมพยาบาลแห่งประเทศไทยฯ ขอขอบคุณในความร่วมมือในการเตรียมความพร้อมและร่วมพัฒนาผู้บริหารการพยาบาลเพื่อประโยชน์ในการพัฒนางานบริการพยาบาลมา ณ โอกาสนี้ด้วย

ขอแสดงความนับถือ



(ศาสตราจารย์ ดร.ศิริอร สินธุ)

นายกสมาคมพยาบาลแห่งประเทศไทยฯ

งานวิชาการ โทรศัพท์ 02-245-0148

หรือ E-mail : wanna.kk.jum@gmail.com



1. ชื่อโครงการ โครงการฝึกอบรมพยาบาลเพื่อการบริหารหอผู้ป่วยรุ่นที่ 16
2. หน่วยงานที่รับผิดชอบ สมาคมพยาบาลแห่งประเทศไทยฯ
3. ผู้รับผิดชอบโครงการ อิชยา สุวรรณกุล และทีมงาน
4. หลักการและเหตุผล

การเปลี่ยนแปลงของระบบบริการสุขภาพ ปัญหาการขาดแคลนกำลังคนด้านการพยาบาล และนโยบายระบบสุขภาพของประเทศ มีผลกระทบต่อระบบบริการพยาบาลในภาพรวม องค์กรพยาบาลซึ่งถือเป็นส่วนสำคัญในทีมดูแลผู้ป่วย (Patient Care Team : PCT) จึงจำเป็นต้องมีการพัฒนาระบบบริหารจัดการให้มีความทันสมัย เพื่อให้สามารถรับมือกับการเปลี่ยนแปลงที่เกิดขึ้น โดยมีกลไกสนับสนุนและผลักดันการปฏิบัติการพยาบาลที่มีคุณภาพ ดังนั้นผู้นำและผู้บริหารการพยาบาลทุกระดับ ทั้งหัวหน้าหอผู้ป่วย หัวหน้าสาขาการพยาบาล หัวหน้าพยาบาล และผู้ปฏิบัติการพยาบาลชั้นสูง รวมทั้งผู้ที่อยู่ในระหว่างการเตรียมความพร้อมเข้าสู่ตำแหน่งผู้บริหารการพยาบาล จึงจำเป็นต้องมีการเสริมสร้างสมรรถนะที่เหมาะสม ทั้งในด้านการบริหารการพยาบาลและด้านปฏิบัติการพยาบาล เพื่อให้สามารถรับผิดชอบงานในหน้าที่ได้อย่างมีประสิทธิภาพ

สมาคมพยาบาลแห่งประเทศไทยฯ ในฐานะองค์กรที่เป็นศูนย์รวมของผู้ประกอบวิชาชีพการพยาบาลและการผดุงครรภ์ ตระหนักถึงความสำคัญในการพัฒนาสมรรถนะของผู้บริหารทางการพยาบาลทุกระดับจึงได้จัดทำ “โครงการฝึกอบรมพยาบาลเพื่อการบริหารหอผู้ป่วย” ขึ้น เพื่อให้ผู้บริหารการพยาบาลที่ผ่านการฝึกอบรมหลักสูตรนี้ มีภาวะผู้นำ และมีความคิดริเริ่มสร้างสรรค์ สามารถสร้างสรรค์ผลงานที่มีคุณภาพและรับผิดชอบพัฒนาระบบบริการพยาบาลให้มีคุณภาพและความปลอดภัยในการดูแลผู้ป่วย รวมทั้งสามารถพัฒนาความก้าวหน้าในบันไดวิชาชีพของตนเองได้อย่างเหมาะสม

5. วัตถุประสงค์ของโครงการฝึกอบรม เพื่อพัฒนาสมรรถนะผู้บริหารการพยาบาล ดังนี้

5.1 สมรรถนะด้านการบริหารการพยาบาล :

- 1) สามารถบริหารจัดการและวางระบบงานที่สำคัญในหอผู้ป่วยหรือหน่วยงานได้เหมาะสมทันสมัยและเหมาะสมกับยุคของการเปลี่ยนแปลง

5.2 สมรรถนะด้านคลินิก :

- 1) สามารถพัฒนาแนวปฏิบัติการพยาบาล/นวัตกรรมในการดูแลผู้ป่วยกลุ่มสำคัญต่างๆ
- 2) สามารถนำแนวคิด/นวัตกรรมไปใช้ในการดูแลผู้ป่วยให้มีคุณภาพและความปลอดภัย

5.3 สามารถเขียนโครงการพัฒนาคุณภาพการพยาบาลและบริหารโครงการได้

5.4 สามารถสร้างเครือข่ายในกลุ่มผู้บริหารทางการพยาบาลทั้งภาครัฐและภาคเอกชน

5.5 เป็นเวทีแลกเปลี่ยนเรียนรู้สำหรับผู้บริหารทางการพยาบาลที่เข้ารับการอบรม

6.1 ขอบเขตเนื้อหาของหลักสูตรการฝึกอบรม ประกอบด้วย 3 กลุ่มวิชา ดังนี้

6.1 กลุ่มวิชาที่ 1 การบริหารการพยาบาล (Managing Nursing System)

- 6.1.1 Integrated TCAB, Focus charting & clinical supervision
- 6.1.2 การบริหารทรัพยากรมนุษย์เพื่อรับมือกับความต่างของคน 4 GEN
- 6.1.3 วางระบบการบริหารอัตรากำลัง : กลยุทธ์สู่ความสำเร็จขององค์กร
- 6.1.4 กฎหมาย สิทธิผู้ป่วย จริยธรรม และจรรยาบรรณในการประกอบวิชาชีพการพยาบาล
- 6.1.5 บริหารอย่างไรให้ได้ใจคน : Satir Model
- 6.1.6 Professional development & career path for R.N.

6.2 กลุ่มวิชาที่ 2 การบริหารองค์กรและภาวะผู้นำ (Managing Organization & Leadership)

- 6.2.1 ผู้นำการพยาบาลกับการพัฒนาคนเพื่อพัฒนางาน
- 6.2.2 ระบบการพยาบาลกับความสำเร็จของระบบสุขภาพ
- 6.2.3 Professional Development Program for future Nursing
- 6.2.4 การเขียนโครงการ : กลยุทธ์สู่ความสำเร็จขององค์กร
- 6.2.5 การประเมินโครงการ/รายงานการดำเนินโครงการ
- 6.2.6 ICD-10 : ระบบการบันทึกข้อมูลทางการพยาบาล

6.3. กลุ่มวิชาที่ 3 การบริหารระบบพัฒนาคุณภาพการพยาบาล (Managing Quality Improvement System)

- 6.3.1 องค์กรพยาบาลกับการใช้เครื่องมือคุณภาพ
- 6.3.2 Palliative care & Living will : The important roles of nurses
- 6.3.3 The Window of Goodness : หน้าต่างความดีงามกับการสร้างคุณค่าในงาน
- 6.3.4 สร้างองค์กรที่ยั่งยืนด้วยการบริหารความเสี่ยงอย่างบูรณาการ
- 6.3.5 การวิเคราะห์ RCA และการจัดทำ Risk Register
- 6.3.6 Best Practice in I. V. Therapy
- 6.3.7 เคล็ดลับการทบทวนเวชระเบียนผู้ป่วยแบบมืออาชีพ

7. คุณสมบัติผู้เข้ารับการฝึกอบรม (รับจำนวนรุ่นละประมาณ 70 คน)

- 7.1 ผู้บริหารการพยาบาลระดับหัวหน้าหอผู้ป่วย / ผู้ช่วยหัวหน้าหอผู้ป่วย
- 7.2 พยาบาลวิชาชีพอาวุโสที่กำลังเตรียมเข้าสู่ตำแหน่งหัวหน้าหอผู้ป่วย

7.3 ผู้บริหารการพยาบาลระดับอื่นๆทุกระดับ

7.4 ผู้ปฏิบัติการพยาบาลขั้นสูง(APN)

7.5 พยาบาลวิชาชีพระดับปฏิบัติการ

8. วิทยากร

8.1 ผู้นำและผู้บริหารในวิชาชีพการพยาบาลและการผดุงครรภ์

8.2 ผู้ทรงคุณวุฒิและผู้เชี่ยวชาญด้านการบริหารทั้งภาครัฐและเอกชน

9. วิธีการฝึกอบรม

9.1 บรรยาย อภิปราย

9.2 ประชุมเชิงปฏิบัติการ :

- ประชุมกลุ่มย่อย แลกเปลี่ยนข้อคิดเห็นและประสบการณ์ในการอบรมหัวข้อต่างๆ
- ฝึกปฏิบัติการเขียนโครงการพัฒนาคุณภาพ/โครงการวิจัย และการนำเสนอโครงการ
- สัมมนาต่อยอดบทเรียนที่ได้รับจากการฝึกอบรม และการศึกษาดูงาน โรงพยาบาลในประเทศ

9.3 ศึกษาดูงานภายในประเทศและต่างประเทศ ณ โรงพยาบาลที่มีผลงาน Best practice/ Good practice

10. กำหนดการฝึกอบรม ระยะเวลารวม 6 สัปดาห์ ตั้งแต่วันที่ 17 มิถุนายน-26 กรกฎาคม 2567 โดยแบ่งการเป็น 3 ระยะ ดังนี้

10.1 ระยะที่ 1 (2 สัปดาห์ รวม 80 ชั่วโมง) ระหว่างวันที่ 17 มิถุนายน – 28 มิถุนายน 2567

- ฝึกอบรมในชั้นเรียนตั้งแต่วันจันทร์ – วันศุกร์ โดยการสอน บรรยาย ประชุมเชิงปฏิบัติการ

10.2 ระยะที่ 2 (2 สัปดาห์ รวม 80 ชั่วโมง) ระหว่างวันที่ 1-12 กรกฎาคม 2567

- ฝึกปฏิบัติเขียนโครงการพัฒนาคุณภาพการพยาบาล/โครงการวิจัย ณ สถานที่ปฏิบัติงานของตนเอง
- ศึกษาดูงานโรงพยาบาลในต่างประเทศ
- สัมมนาถอดบทเรียนจากการศึกษาดูงาน

10.3 ระยะที่ 3 (2 สัปดาห์ รวม 80 ชั่วโมง) ระหว่างวันที่ 15 -26 กรกฎาคม 2567

1) การเขียนโครงการพัฒนาคุณภาพ/โครงการวิจัย :

- ประชุมกลุ่มย่อย Shape up โครงการฯ
- ผู้เข้าอบรมนำเสนอโครงการฯ อาจารย์ที่ปรึกษาวิทยากรและให้ข้อเสนอแนะเพื่อปรับปรุงโครงการฯ

ให้มีความสมบูรณ์มากขึ้น

2) ฟังการสอน/บรรยายในหัวข้อต่างๆเพิ่มเติม

11. จำนวนหน่วยคะแนน : โครงการนี้ได้รับหน่วย คะแนนจากสภาการพยาบาล 50 CNEU

12. สถานที่จัดอบรม : ห้องประชุมสมาคมพยาบาลแห่งประเทศไทยฯ ถนนรางน้ำ เขตราชเทวี กรุงเทพฯ

13. ค่าลงทะเบียน

13.1 สมาชิกสมาคมพยาบาลแห่งประเทศไทยฯ คนละ 36,000 บาท

13.2 ไม่เป็นสมาชิกสมาคมพยาบาลแห่งประเทศไทยฯ คนละ 40,000 บาท (ท่านสามารถสมัครเป็นสมาชิกสมาคมพยาบาลฯก่อนจ่ายค่าลงทะเบียนได้)

13.3 ค่าใช้จ่ายในการศึกษาคูงาน โรงพยาบาลในประเทศไทยรวมอยู่ในค่าลงทะเบียนแล้ว

13.4 ค่าใช้จ่ายในการศึกษาคูงาน โรงพยาบาลในต่างประเทศ

- ค่าคูงานประมาณคนละ 1,800 บาท(หนึ่งพันแปดร้อยบาทถ้วน) รวมอยู่ในค่าลงทะเบียน

- ค่าใช้จ่ายในเดินทางและทัศนศึกษา 4 วัน จ่ายให้บริษัททัวร์ประมาณ 24,000 บาท

(สองหมื่นสี่พันบาทถ้วน) ไม่รวมอยู่ในค่าลงทะเบียน

หมายเหตุ :

- การศึกษาคูงาน โรงพยาบาลในต่างประเทศให้เป็นไปตามความสมัครใจของผู้เข้ารับการฝึกอบรม

- ผู้ที่สมัครอบรมควรนำโครงการนี้เสนอผู้บริหารเพื่อบรรจุในแผนงบประมาณของ โรงพยาบาลเพื่อขออนุมัติผู้บังคับบัญชาไว้ล่วงหน้า

14. ประโยชน์ที่คาดว่าจะได้รับ

14.1 ผู้เข้ารับการอบรมมีความรู้ ความเข้าใจในแนวคิด/หลักการบริหาร/การปฏิบัติการพยาบาล สามารถประยุกต์/ปรับใช้ในการทำงานได้

14.2 ผู้เข้ารับการอบรมมีแนวทางการพัฒนาสมรรถนะของตนเองให้ เหมาะสมกับตำแหน่งงานบริหารที่ครองอยู่ และสามารถสร้างความก้าวหน้าตำแหน่งงานในอนาคตได้เหมาะสม(Career path)

14.3 องค์กรพยาบาลมีทรัพยากรบุคคลที่มีสมรรถนะเหมาะสม สามารถพัฒนางานบริการพยาบาลให้มีคุณภาพและความปลอดภัยให้กับผู้ป่วยและบุคลากร

สมาคมพยาบาลแห่งประเทศไทย ในพระบรมราชูปถัมภ์สมเด็จพระศรีนครินทราบรมราชชนนี

กำหนดการ โครงการฝึกอบรมพยาบาลเพื่อการบริหารหอผู้ป่วย รุ่นที่ 16 ระหว่างวันที่ 17 มิถุนายน-26 กรกฎาคม 2567

ระยะที่ 1 สัปดาห์ที่ 1 วันที่ 17-21 มิถุนายน 2567 (29 มี.ค.2567)

วัน เดือน ปี	08.30-09.00	09.00-10.00	10.00-11.00	11.00-12.00	13.00-14.00	14.00-15.00	16.00-16.00
จันทร์ 17 มิ.ย.67	ลงทะเบียน	กิจกรรม Check In พล ต.ต.หญิงยุพิน, พว.อิชยา	กิจกรรมกลุ่มเตรียมความพร้อมเข้าสู่บทเรียน พว.ศิริรัตน์ และ พว.สไตส์		Palliative Care & Living Will : The Important Roles of Nurses พว.ศิริพร เสมसार (APN ระดับวุฒิบัตร)		
อังคาร 18 มิ.ย.67	สรุป บทเรียน	Integrated TCAB,Focus charting & Clinical supervision ดร.ยุวดี เกตสัมพันธ์			Integrated TCAB,Focus charting & Clinical supervision (ต่อ) ดร.ยุวดี เกตสัมพันธ์		
พุธ 19 มิ.ย.67	สรุป บทเรียน	สร้างองค์กรที่ยั่งยืนด้วยการบริหารความเสี่ยงอย่างบูรณาการ อ.น้องนุช ภูมิสนธิ์			การวิเคราะห์สาเหตุรากของปัญหา(RCA) และการทำ Risk Register อ.น้องนุช ภูมิสนธิ์		
พฤหัสบดี 20 มิ.ย.67	สรุป บทเรียน	กฎหมาย จริยธรรม สิทธิผู้ป่วย และจรรยาบรรณวิชาชีพ ในการประกอบวิชาชีพการพยาบาล รองศาสตราจารย์.ดร.จินตนา ยูนิพันธ์			กฎหมาย (ต่อ)	Workshop : วิเคราะห์อุบัติการณ์และวางระบบ การป้องกัน การเกิดซ้ำ: รศ.ดร.จินตนา และ พว.อิชยา	
ศุกร์ 21 มิ.ย.67	สรุป บทเรียน	ระบบการพยาบาลกับความสำเเร็จของระบบสุขภาพ ศาสตราจารย์เกียรติคุณ ดร.สมจิต หนูเจริญกุล			Professional Development & Career Path for RN. อ.อัมราภัสร์ อรรถชัยวัฒน์		

หมายเหตุ เวลา 10.30-10.45,14.30 – 14.45 น. พักร : อาหารว่างและเครื่องดื่ม และเวลา 12.00-13.00 น. พักร : รับประทานอาหารกลางวัน

ระยะที่ 1 สัปดาห์ที่ 2 วันที่ 24-28 มิถุนายน 2567

วัน เดือน ปี	08.30-09.00	09.00-10.00	10.00-11.00	11.00-12.00	13.00-14.00	14.00-15.00	16.00-16.00
จันทร์ 24 มิย.67	สรุป บทเรียน	การเขียนโครงการ : กลยุทธ์สู่ความเป็นเลิศในการพัฒนางาน พว.อิชยา สุวรรณกุล			Workshop : การเลือกหัวข้อโครงการพัฒนา/การทำวิจัย พว.อิชยา,พว.ยุพิน,พว.ศิริรัตน์,พว.สดใส		
อังคาร 25 มิย.67	สรุป บทเรียน	การประเมินโครงการ/รายงานการดำเนินโครงการ พว. ดร.กิงกาญจน์ คงสาคร			Workshop : การเขียนโครงการพัฒนา/การทำวิจัย พว.อิชยา,พว.ยุพิน,พว.ศิริรัตน์,พว.สดใส,ดร.กิงกาญจน์		
พุธ 26 มิย.67	สรุป บทเรียน	The Window of Goodness : หน้าต่างความดีงามกับการสร้างพลังชีวิต นายแพทย์เพียรศักดิ์ แซ่ห้วง			Best Practice in I.V. Therapy พว.สดใส เกตุไฉน		
พฤหัสบดี 27 มิย.67	สรุป บทเรียน	วางระบบบริหารอัตราค่าจ้าง : กลยุทธ์สู่ความสำเร็จขององค์กร พว.อิชยา สุวรรณกุล			Patient classification พว.อิชยา สุวรรณกุล	Workshop : วางระบบบริหารอัตราค่าจ้าง พว.อิชยา,พว.ศิริรัตน์,พว.สดใส	
ศุกร์ 28 มิย.67	สรุป บทเรียน	ICD-10 ระบบการบันทึกข้อมูลทางการแพทย์ : บทบาทใหม่ที่สำคัญ ของพยาบาล : ศ. ดร.ศิริอร สิ้นธุ			การนำรหัส ICD-10 TM สู่การปฏิบัติการบันทึกการ พยาบาล : พว.พรจันทร์ สุวรรณมนตรี		การเตรียมความพร้อมระบบ soft ware เพื่อการบันทึก ICD-10 : อ.รุ่งวิทย์ วารีศิริ สิน

ระยะที่ 2 สัปดาห์ที่ 3-4 วันที่ 1-12 กรกฎาคม 2567

วัน เดือน ปี	08.30-09.00	09.00-10.00	10.00-11.00	11.00-12.00	13.00-14.00	14.00-15.00	16.00-16.00															
วันที่ 1.-12 กรกฎาคม 2567	<p>1. ผู้เข้ารับการฝึกอบรม : เขียนโครงการพัฒนาคุณภาพ ฉบับสมบูรณ์ ตามแนวทางที่โครงการฝึกอบรมกำหนด โดยใช้ความรู้จากการฝึกอบรมระยะที่ 1 เป็นแนวทาง ร่วมกับ</p> <p>1.1 ศึกษา วิสัยทัศน์ พันธกิจ แผนยุทธศาสตร์ แผนกลยุทธ์ แผนปฏิบัติการ ขององค์กรที่ท่านสังกัด วิเคราะห์จุดแข็ง จุดอ่อน โอกาสพัฒนา และภาวะคุกคาม (SWOT) ของหน่วยงานที่ท่านรับผิดชอบ เขียนโครงการพัฒนาคุณภาพที่สอดคล้องกับแผนปฏิบัติการ/แผนกลยุทธ์</p> <p>1.2 ส่งโครงการฉบับสมบูรณ์ มายังสมาคมพยาบาลแห่งประเทศไทยฯ ภายในวันศุกร์ที่ 12 กรกฎาคม 2567 ทาง email : wanna.kk.jum@gmail.com</p> <p>1.3 จัดทำ Power Point เพื่อใช้ในการนำเสนอโครงการของท่าน ให้เวลา 8 นาที (เตรียมนำเสนอในห้องเรียน ไม่ต้องส่ง)</p> <p>1.4 ขอให้ผู้เข้ารับการฝึกอบรมนำคอมพิวเตอร์ /Note book มาใช้ในการเขียน/ปรับปรุงแก้ไขโครงการในการฝึกอบรมระยะที่ 3</p> <p>2. วิทยากรที่ปรึกษา :</p> <table border="0"> <tr> <td>2.1 พว.อิชยา สุวรรณกุล</td> <td>โทร. 089 896 5501</td> <td>ichaya26@hotmail.com</td> </tr> <tr> <td>2.2 พล ต.ต.หญิง ยุพิน เนียมแสง</td> <td>โทร. 083 031 0004</td> <td>Yupin_ns@hotmail.com</td> </tr> <tr> <td>2.3 พว.ศิริรัตน์ พิษิตชัยชาญ</td> <td>โทร. 081 821 1121</td> <td>sirirat.pi@gmail.com</td> </tr> <tr> <td>2.4 พว.สดใส เกตุไฉย</td> <td>โทร 081 635 2158</td> <td>sodsaichem@hotmail.com</td> </tr> <tr> <td>2.5 พว. ดร.กิงกาญจน์ คงสาคร</td> <td>โทร 081-459-8016</td> <td>Kingkarn6306@gmail.com</td> </tr> </table> <p>3. ศึกษาดูงานโรงพยาบาลในต่างประเทศที่มีผลงาน Best practice : ประเทศฮ่องกง วันที่ 3-5 กรกฎาคม 2567</p> <p>3.1 Quality and safety management of patient care in your hospital</p> <p>3.2 Quality improvement for excellence center.</p>							2.1 พว.อิชยา สุวรรณกุล	โทร. 089 896 5501	ichaya26@hotmail.com	2.2 พล ต.ต.หญิง ยุพิน เนียมแสง	โทร. 083 031 0004	Yupin_ns@hotmail.com	2.3 พว.ศิริรัตน์ พิษิตชัยชาญ	โทร. 081 821 1121	sirirat.pi@gmail.com	2.4 พว.สดใส เกตุไฉย	โทร 081 635 2158	sodsaichem@hotmail.com	2.5 พว. ดร.กิงกาญจน์ คงสาคร	โทร 081-459-8016	Kingkarn6306@gmail.com
2.1 พว.อิชยา สุวรรณกุล	โทร. 089 896 5501	ichaya26@hotmail.com																				
2.2 พล ต.ต.หญิง ยุพิน เนียมแสง	โทร. 083 031 0004	Yupin_ns@hotmail.com																				
2.3 พว.ศิริรัตน์ พิษิตชัยชาญ	โทร. 081 821 1121	sirirat.pi@gmail.com																				
2.4 พว.สดใส เกตุไฉย	โทร 081 635 2158	sodsaichem@hotmail.com																				
2.5 พว. ดร.กิงกาญจน์ คงสาคร	โทร 081-459-8016	Kingkarn6306@gmail.com																				

ระยะที่ 3 สัปดาห์ที่ 5 วันที่ 15- 19 กรกฎาคม 2567

วัน เดือน ปี	08.30-09.00	09.00-10.00	10.00-11.00	11.00-12.00	13.00-14.00	14.00-15.00	15.00-16.00
จันทร์ 15 กค.67	สรุป บทเรียน	องค์กรพยาบาลกับการใช้เครื่องมือคุณภาพ อ.วรวรรณ ใหญ่มาก			องค์กรพยาบาลกับการใช้เครื่องมือคุณภาพ อ.วรวรรณ ใหญ่มาก		
อังคาร 16 กค.67	สรุป บทเรียน	Workshop : Shape up โครงการพัฒนาคุณภาพการพยาบาล พว.อิชยา,พล.ต.ต.หญิง ยูพิน, พว.ศิริรัตน์ , พว.สดใส,ดร.กิงกาญจน์			Workshop : Shape up โครงการพัฒนาคุณภาพการพยาบาล พว.อิชยา,พล.ต.ต.หญิง ยูพิน, พว.ศิริรัตน์ , พว.สดใส,ดร.กิงกาญจน์		
พุธ 17 กค.67	สรุป บทเรียน	Integrated of hospital Standard (HA& JCI) for implementation and monitoring . ภญ.สมทรง พร้อมพราย			เคล็ดลับการทบทวนเวชระเบียนผู้ป่วยแบบมืออาชีพ อ.วรวรรณ ใหญ่มาก*		
พฤหัสบดี 18 กค.67	สรุป บทเรียน	Professional Development program for future nursing ดร.ภัทรพร เขียวหวาน			ผู้นำการพยาบาลกับการพัฒนาคนเพื่อการพัฒนาคุณภาพการพยาบาล พว.ดร.เพ็ญศรี รักษวงษ์		
ศุกร์ 19 กค.67	สรุป บทเรียน	ภาวะผู้นำกับการบริหารองค์กรพยาบาลในยุคดิจิทัล รศ.ดร.ภก.ลือรัตน์ อนุรัตน์พานิช			การบริหารทรัพยากรมนุษย์เพื่อรับมือกับความต่างของคน 4 GEN รศ.ดร.ภก.ลือรัตน์ อนุรัตน์พานิช		

* ผู้เข้าอบรมนำเวชระเบียนผู้ป่วยจาก รพ.ของตนเองมาคนละ 1 ฉบับ เป็นผู้ป่วยที่เสียชีวิตแบบไม่คาดคิด หรือ Unplanned refer

ระยะที่ 3 สัปดาห์ที่ 6 วันที่ 22-26 กรกฎาคม 2567

วัน เดือน ปี	08.30-09.00	09.00-10.00	10.00-11.00	11.00-12.00	13.00-14.00	14.00-15.00	15.00-16.00
จันทร์ 22 กค.67	สรุป บทเรียน	บริหารอย่างไรให้ได้ใจคน : Satir Model(ต่อ) อ.สุวลักษณ์ อัครเดชา			บริหารอย่างไรให้ได้ใจคน : Satir Model(ต่อ) อ.สุวลักษณ์ อัครเดชา		
อังคาร 23 กค.67	สรุป บทเรียน	ศึกษาดูงานการบริหารการพยาบาล* โรงพยาบาลศิริราช			ศึกษาดูงานหอผู้ป่วย/หน่วยงาน 6 wards (13.00-14.30)		
พุธ 24 กค.67	สรุป บทเรียน	การจัดทำโครงการพัฒนาคุณภาพการพยาบาล : นำเสนอและวิพากษ์ กลุ่ม 1 พว.อิชยา, พล.ต.ต.หญิง ยูพิน,ดร.กึ่งกาญจน์ กลุ่ม 2 พว.ศิริรัตน์, พว.สดใส,พล.ต.ต.หญิงยูพิน			การจัดทำโครงการพัฒนาคุณภาพการพยาบาล : นำเสนอและวิพากษ์ กลุ่ม 1 พว.อิชยา, พล.ต.ต.หญิง ยูพิน,ดร.กึ่งกาญจน์ กลุ่ม 2 พว.ศิริรัตน์, พว.สดใส,พล.ต.ต.หญิงยูพิน		
พฤหัสบดี 25 กค.67	สรุป บทเรียน	สัมมนา ถอดบทเรียนจากการศึกษาดูงาน พว.อิชยา,พว. ยูพิน, พว.ศิริรัตน์, พว.สดใส			สัมมนา : ประเมินผลโครงการฝึกอบรมฯ พว.อิชยา,พว.ยูพิน, พว.ศิริรัตน์, พว.สดใส		
ศุกร์ 26 กค.67	สรุป บทเรียน	สรุปประมวลผล โครงการ ฝึกอบรม ฯ	พิธีรับประกาศนียบัตร ปิดการอบรม		ผู้เข้ารับการฝึกอบรมเดินทางกลับโดยสวัสดิภาพ		

หมายเหตุ 1. แบ่งกลุ่มสรุปบทเรียนการศึกษาดูงาน ฝ่ายการพยาบาล รพ.ศิริราชวันที่ 23 กรกฎาคม 2567

1. การพัฒนาคุณภาพเพื่อสร้างความเป็นเลิศในงานบริการรักษาพยาบาล
2. การส่งเสริมการทำวิจัย/R2R/CQI/นวัตกรรมเพื่อพัฒนาคุณภาพการพยาบาล



ใบสมัครโครงการฝึกอบรมพยาบาลเพื่อการบริหารหอผู้ป่วย รุ่นที่ 16

ระยะที่ 1 วันที่ 17 - 28 มิถุนายน 2567

ระยะที่ 2 วันที่ 1 - 12 กรกฎาคม 2567

ระยะที่ 3 วันที่ 15 - 26 กรกฎาคม 2567

ณ สมาคมพยาบาลแห่งประเทศไทยฯ ถนนรางน้ำ เขตราชเทวี กรุงเทพมหานคร

ชื่อ(นาย, นาง, น.ส.).....นามสกุล.....ชื่อเล่น.....
ตำแหน่ง.....เกิดวันที่.....
เลขที่สมาชิกสมาคมพยาบาลแห่งประเทศไทยฯ.....เลขที่ใบอนุญาต.....
สถานที่ทำงาน.....
สถานที่ติดต่อ.....
โทรศัพท์.....โทรสาร.....มือถือ.....
E-mail :..... ID Line

ค่าลงทะเบียน ภายในวันที่ 1 มิถุนายน 2567

- () สมาชิกสมาคมพยาบาลฯ ท่านละ 36,000 บาท (สามหมื่นหกพันบาทถ้วน)
() ไม่เป็นสมาชิกสมาคมพยาบาลฯ ท่านละ 40,000 บาท (สี่หมื่นบาทถ้วน)

การศึกษาดูงานต่างประเทศ

- () สมัครไปศึกษาดูงานโรงพยาบาลต่างประเทศ ราคาท่านละ 24,000 บาท (ไม่รวมในค่าลงทะเบียน)
() ไม่สมัครไปศึกษาดูงานโรงพยาบาลในต่างประเทศ

การส่งเงิน

- () โอนเข้าบัญชี “สมาคมพยาบาลแห่งประเทศไทยฯ” ธนาคารกสิกรไทย สาขาถนนรางน้ำ เลขที่บัญชี 052-2-03328-6 (กรุณาส่งสำเนาใบโอนมายังสมาคมฯ ทางอีเมลล์ wanna.kk.jum@gmail.com) หรือ โทรสอบถามรายละเอียดได้ที่ เบอร์โทรศัพท์ 02-245-0148

หมายเหตุ

1. โปรดพิมพ์/เขียน ใบสมัครให้ชัดเจน (ตัวบรรจง)
2. สมาคมพยาบาลฯ ขอสงวนสิทธิ์ปิดรับลงทะเบียนหากมีผู้เข้าอบรมเต็ม

ลงชื่อ.....

ประเภทอาหาร () อิสลาม () มังสวิรัติ () อาหารธรรมดา

โรงแรมและที่พักที่อยู่ใกล้สมาคมพยาบาลแห่งประเทศไทย

ชื่อโรงแรม	ราคาต่อคืนต่อ 2 คน	อาหารเช้า	การติดต่อ
1. DePRIME รางน้ำ	1,700 บาท (ต้องใช้ใบจองของสมาคมฯ)	2 ที่	พัชรภรณ์/พัชรินทร์ 02-118-2853
2. Colleege haus	1,400 บาท (2 คน) 1,000 บาท (1 คน)	-	โทรศัพท์ 083-758-8344
3. รอยัล วิว รีสอร์ท	1,500 บาท	2 ที่	โทรศัพท์ 086-317-5225
4. Victoria resident	1,400 บาท	2 ที่	
ศรีอยุธยา			
5. Picnic Hotel Bangkok	Tel: 02-245-7998-99, 089 208 1545, 087 694 8999 (แบบฟอร์มจองที่พัก)		
	รวมอาหารเช้า สำหรับ 1 ท่าน ราคา 1,450 บาท สุทธิ / ห้อง / คืน		
<input type="checkbox"/>	ห้อง Standard รวมอาหารเช้า สำหรับ 1 ท่าน ราคา 1,600 บาท สุทธิ / ห้อง / คืน		
<input type="checkbox"/>	ห้อง Superior รวมอาหารเช้า สำหรับ 2 ท่าน ราคา 1,800 บาท สุทธิ / ห้อง / คืน		
<input type="checkbox"/>	ห้อง Deluxe รวมอาหารเช้า สำหรับ 3 ท่าน ราคา 2,600 บาท สุทธิ / ห้อง / คืน (สำหรับ 3 คน)		
<input type="checkbox"/>	เตียงเสริม ราคา 600 บาท สุทธิ / เตียง / คืน		

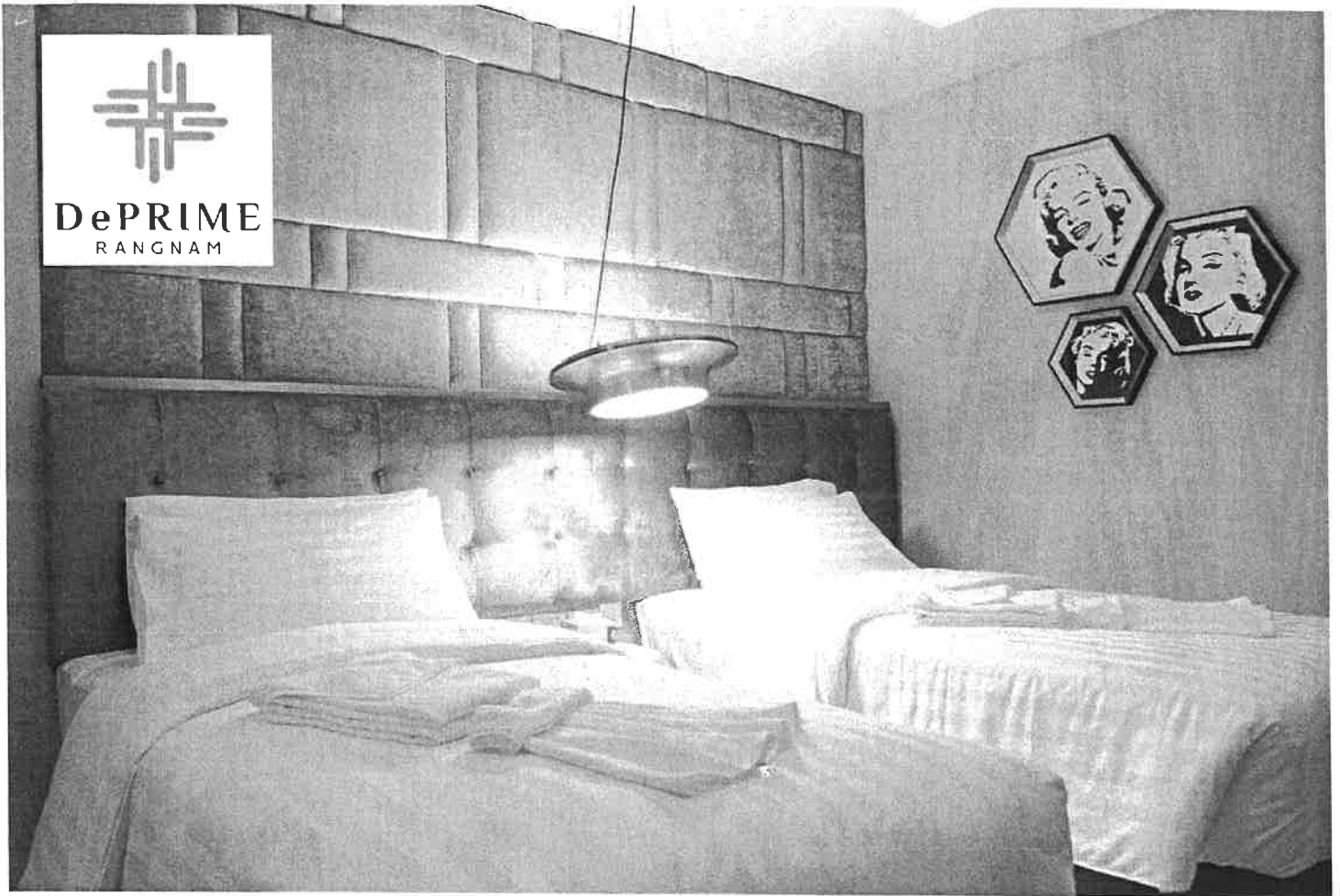

ใบจองห้องพักโรงแรม เดอ ไพร์ม รังน้ำ
สำหรับสมาคมพยาบาลแห่งประเทศไทย
ราคา 1,700 บาท รวมอาหารเช้า 2 ท่าน ต่อห้องต่อคืน

ชื่อ - นามสกุล _____

เบอร์โทรศัพท์ _____

วันที่เข้าพัก _____

วันที่ออก _____

จำนวนผู้เข้าพัก _____

จำนวนคืน _____

ประเภทเตียง _____

Email rsvn@deprimerangnamhotel.com or salesco@deprimerangnamhotel.com

Tel.02-1182853 ผู้ประสานงาน พัชรินทร์ และ พัชราภรณ์



Picnic Hotel Bangkok

39 ซอยรางน้ำ ถนนพญาไท แขวงถนนพญาไท เขตราชเทวี กรุงเทพมหานคร 10400

Tel: 02-245-7998-99, 089 208 1545, 087 694 8999

แบบฟอร์มสำรองห้องพัก

โครงการฝึกอบรมพยาบาลเพื่อการบริหารหอผู้ป่วย รุ่นที่ 16

จัดโดย สมาคมพยาบาลแห่งประเทศไทยฯ

****กรุณากรอกข้อมูลด้านล่างให้ครบถ้วน****

ชื่อ: นาย/นาง/นางสาว.....นามสกุล.....

หน่วยงาน:

ที่อยู่:

โทรศัพท์:.....มือถือ:.....E-mail.....

วันที่เข้าพัก:.....วันที่ออก:.....จำนวนคนที่เข้าพัก:.....

ผู้เข้าพักร่วมในห้องพักเดียวกัน:

ชนิดห้องพักที่เลือก :

- ห้อง Standard รวมอาหารเช้า สำหรับ 1 ท่าน ราคา 1,450 บาท สุทธิ / ห้อง / คืน
- ห้อง Standard รวมอาหารเช้า สำหรับ 1 ท่าน ราคา 1,600 บาท สุทธิ / ห้อง / คืน
- ห้อง Superior รวมอาหารเช้า สำหรับ 2 ท่าน ราคา 1,800 บาท สุทธิ / ห้อง / คืน
- ห้อง Deluxe รวมอาหารเช้า สำหรับ 3 ท่าน ราคา 2,600 บาท สุทธิ / ห้อง / คืน (สำหรับ 3 คน)
- เตียงเสริม ราคา 600 บาท สุทธิ / เตียง / คืน

หมายเหตุ: ราคาดังกล่าวมีผลตั้งแต่ 01 เมษายน 2567 - 31 ตุลาคม 2567

เงื่อนไขการจองห้องพัก

1. ลูกค้าจะต้องทำการโทรสอบถามห้องพักก่อนทำการจองเสมอ ที่ 02-245-7998-99
2. ลูกค้าต้องกรอกเอกสารการจองนี้ให้ครบถ้วนหรือส่งอีเมลมาที่ rsvn@picnichotelbkk.com
3. ลูกค้าจะได้รับเอกสารการยืนยันกลับทุกครั้งหลังจากที่โรงแรมได้ทำการจองห้องพักแล้ว และลูกค้าจะต้องส่งพิมพ์เอกสารยืนยันนำมาขึ้นทุกครั้ง ณ.วันเข้าพัก
4. เพื่อยืนยันการเข้าพัก ผู้เข้าพักส่งหนังสือตอบรับการจองห้องพัก และโอนเงินมาที่ ธนาคารกสิกรไทย ชื่อบัญชีบริษัท บจก. ปิกนิกโฮเต็ล

บัญชีเลขที่ **052-2-93399-6** เป็นการล่วงหน้า กรุณาส่งสลิปโอนเงิน พร้อมเขียนชื่อผู้เข้าพัก จังหวัด และระบุชื่อ

หน่วยงานที่จัดสัมมนาไปยังฝ่ายสำรองห้องพัก โรงแรมปิกนิก โทร.02 245 7999

5. โรงแรมขอสงวนสิทธิ์การคืนค่านัดจำ ไม่ว่าจะคืนใด ๆ ก็ตาม แต่สามารถเลื่อนวันเข้าพักได้ก่อนล่วงหน้า 3 วันทำการ

ลงชื่อ.....ผู้เข้าพัก