รายงานผลการอบรม

โครงการอบรมเรื่องผลประโยชน์ทับซ้อนโดยใช้หลักสูตรต้านทุจริตศึกษา (Anti-Corruption Education) กระทรวงสาธารณสุข ภายใต้พันธสัญญา : สาธารณสุข ซื่อสัตย์ โปร่งใส ตื่นรู้ สู้ทุจริต จิตพอเพียง ประจำปีงบประมาณ พ.ศ. ๒๕๖๗

.....

ผู้เข้าร่วมอบรม จำนวน ๙ คน

วิธีการดำเนินการ ดำเนินการจัดประชุมอบรมเจ้าหน้าที่จำนวน ๙ คน ประกอบด้วยข้าราชการ พนักงาน กระทรวงสาธารณสุข

วันที่ดำเนินโครงการ ประชุมอบรมในวันที่ ๘ กุมภาพันธ์ ๒๕๖๗

สถานที่ดำเนินการ ผ่านระบบออนไลน์ โปรแกรม Cisco Webex ณ ห้องประชุม ๑ สำนักงานสาธารณสุข จังหวัดจันทบุรี

ผลการอบรม

๑. ผู้รับการอบรมมีความรู้ความเข้าใจเกี่ยวกับวินัย การรักษาวินัย คุณธรรม และจริยธรรม ตัวอย่างการกระทำผิดวินัย

๒. ผู้รับการอบรมมีความรู้ความเข้าใจในการป้องกันผลประโยชน์ทับซ้อน เสริมสร้างวัฒนธรรม สุจริต ต่อต้านการทุจริตในหน่วยงาน ปลูกฝังความซื่อสัตย์สุจริต และแยกแยะเรื่องส่วนตัวกับส่วนรวม โดยใช้หลักสูตรต้านทุจริตศึกษา

๓. ผู้รับการอบรมมีความรู้ความเข้าใจในการการอุทธรณ์ การถูกลงโทษทำงวินัย

๔. ผู้รับการอบรมมีความรู้ความเข้าใจสามารถคิดแยกแยะระหว่างผลประโยชน์ส่วนตัวและผลประโยชน์ส่วนรวมออกจากกันได้อย่างเข้าใจ

๕. ผู้รับกำรอบรมมีวัฒนธรรมกำรปฏิเสธ การรับของขวัญและของกำนัลทุกชนิดจากการปฏิบัติ หน้าที่

๖. ผู้รับการอบรมมีความรู้ความเข้าใจสามารถปฏิบัติตนตามมาตรฐานทำงจริยธรรมที่กำ หนดในพระราชบัญญัติมาตรฐานทางจริยธรรม พ.ศ. ๒๕๖๒ ประมวลจริยธรรมข้าราชการ พลเรือน ประกาศ ณ วันที่ ๗ พฤษภาคม พ.ศ. ๒๕๖๔ และข้อกำหนดจริยธรรมเจ้าหน้าที่ของรัฐสำนักงานปลัดกระทรวงสาธารณสุข พ.ศ. ๒๕๖๔

หลักฐานประกอบ ภาพถ่ายการอบรมของเจ้าหน้าที่ วันที่ ๘ กุมภาพันธ์ ๒๕๖๗

ภาพถ่าย


ประเด็นปัญหาการทุจริต
พฤติกรรม
LAW
ระบบ
ข้อกฎหมาย
สสจ.จันทบุรี

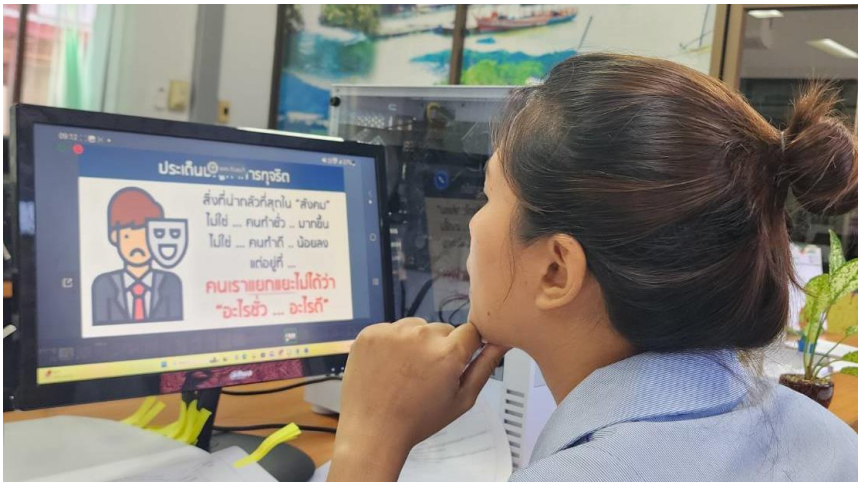
ประเด็นปัญหาการทุจริต
สิ่งที่น่ากลัวที่สุดใน "สังคม"
ไม่ใช่ ... คนทำชั่ว .. มากขึ้น
ไม่ใช่ ... คนทำดี .. น้อยลง
แต่อยู่ที่ ...
คนเราแยกแยะไม่ได้ว่า
"อะไรชั่ว .... อะไรดี"

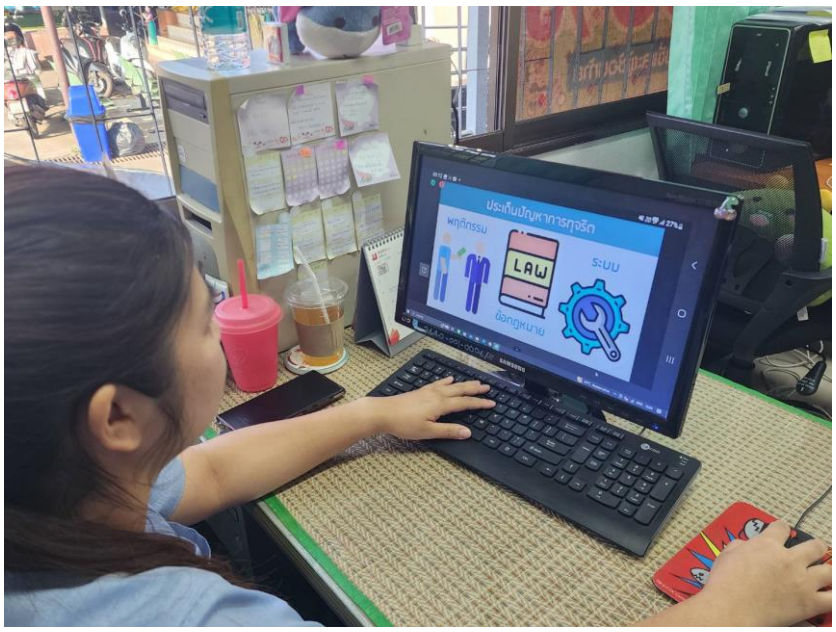
ประเด็นปัญหาการทุจริต
พฤติกรรม
LAW
ระบบ
ข้อกฎหมาย