

แผนปฏิบัติการพัฒนาสุขภาพ ของสำนักงานสาธารณสุขอำเภอแหลมสิงห์ จังหวัดจันทบุรี
ประจำปีงบประมาณ พ.ศ. ๒๕๖๖

สำนักงานสาธารณสุขอำเภอแหลมสิงห์ จังหวัดจันทบุรี

E-mail :ssolamsing@chpho.go.th



บันทึกข้อความ

กลุ่มงานพัฒนายุทธศาสตร์ สาธารณสุข
เลขรับ.....๑๓๗๘
วันที่.....๒๐ ธ.ค. ๒๕๖๕
เวลา.....๑๓.๓๐ น.

สำนักงานสาธารณสุขจังหวัดจันทบุรี
เลขรับ.....14666
วันที่.....20 ธ.ค. 2565
เวลา.....

ส่วนราชการ สำนักงานสาธารณสุขอำเภอแหลมสิงห์ ตำบลปากน้ำแหลมสิงห์ อำเภอแหลมสิงห์ จังหวัดจันทบุรี โทร ๐ ๓๙๔๙ ๙๓๒๑

ที่ จบ ๐๓๓๓/๔๘๔

วันที่ ๑๕ ธันวาคม ๒๕๖๕

เรื่อง ขออนุมัติแผนปฏิบัติการพัฒนาสุขภาพ ประจำปีงบประมาณ พ.ศ. ๒๕๖๖

เรียน นายแพทย์สาธารณสุขจังหวัดจันทบุรี

ด้วย สำนักงานสาธารณสุขอำเภอแหลมสิงห์ จังหวัดจันทบุรี ได้จัดทำแผนปฏิบัติการพัฒนาสุขภาพ ประจำปีงบประมาณ พ.ศ. ๒๕๖๖ เสร็จเรียบร้อยแล้ว
รายละเอียดตามเอกสารที่แนบมาพร้อมนี้

จึงเรียนมาเพื่อโปรดพิจารณา หากเห็นชอบโปรดลงนามอนุมัติแผนปฏิบัติการพัฒนาสุขภาพ ประจำปีงบประมาณ พ.ศ. ๒๕๖๖ เพื่อดำเนินการต่อไป

เรียน นายแพทย์สาธารณสุขจังหวัดจันทบุรี
เพื่อโปรดพิจารณาอนุมัติ

(นายบัญชา พร้อมดิษฐ์)

นักวิเคราะห์นโยบายและแผนชำนาญการพิเศษ
หัวหน้ากลุ่มงานพัฒนายุทธศาสตร์สาธารณสุข

(นางอัญชณา กนกวิจิตร)

นักวิชาการสาธารณสุขเชี่ยวชาญ (ตำแหน่งบริหารทางวิชาการ)

(นายกำธร พินิจ)

สาธารณสุขอำเภอแหลมสิงห์

อนุมัติ

(นายอภิรักษ์ พิศุทธิ์อารมณ์)

นายแพทย์สาธารณสุขจังหวัดจันทบุรี

แผนภูมิ : การจัดเครือข่ายบริการสุขภาพ อำเภอแหลมสิงห์

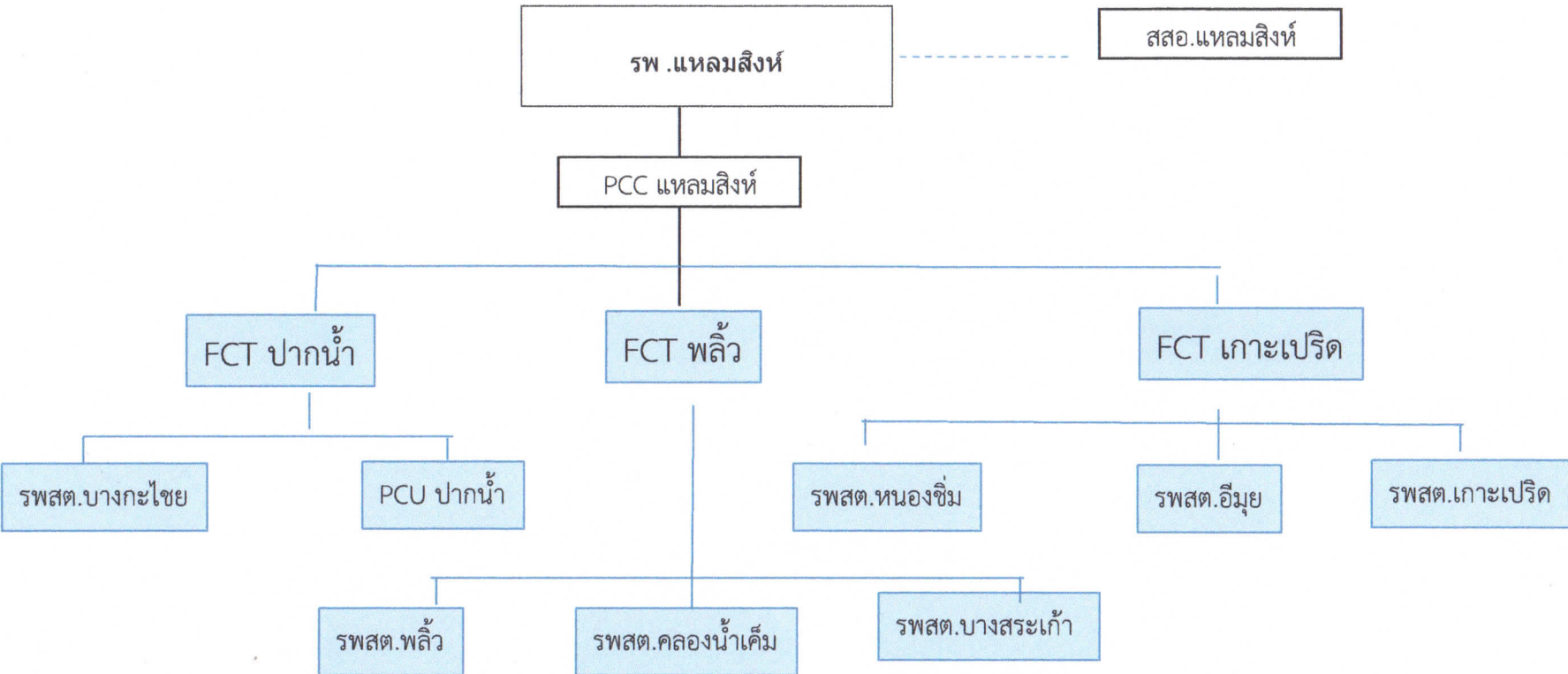

แผนยุทธศาสตร์ / กรอบทิศทางการพัฒนาเครือข่ายบริการสุขภาพแหลมสิงห์

- วิสัยทัศน์ : โรงพยาบาลคุณภาพชั้นนำ ในการดูแลสุขภาพผู้สูงอายุ และชุมชนท่องเที่ยวแหลมสิงห์
- พันธกิจ :
1. พัฒนาระบบการดูแลสุขภาพแบบองค์รวม
2. พัฒนาการดูแลผู้สูงอายุ
3. พัฒนาสาธารณสุขในแหล่งท่องเที่ยว
4. บริหารจัดการสารสนเทศดิจิทัล
- ค่านิยม : **ปลอดภัย ใฝ่เรียนรู้ ใส่ใจบริการ ทำงานเป็นทีม**

หมายเหตุ : โรงพยาบาล หมายถึง รพ.แหลมสิงห์และ รพสต. 7 แห่ง

การจัดลำดับความสำคัญของปัญหาสาธารณสุข อำเภอแหลมสิงห์ จังหวัดจันทบุรี ปีงบประมาณ 2566

1) ปัญหาสาธารณสุขที่สำคัญของแต่ละกลุ่ม:

กลุ่มวัย	โรค/ประเด็นปัญหา	ข้อมูลสนับสนุน / สถานการณ์	เกณฑ์การจัดลำดับความสำคัญ					
			ขนาดของปัญหา	ความรุนแรงของปัญหา	การสูญเสียทางเศรษฐกิจ	ความเป็นไปได้ในการแก้ไขปัญหา	ความร่วมมือของชุมชน	คะแนนรวม
			5	5	5	5	5	25
1.กลุ่มสตรีและเด็กปฐมวัย	1.1 การเข้าถึงบริการของหญิงตั้งครรภ์และเด็กปฐมวัย	1.หญิงตั้งครรภ์การเข้าถึงบริการฝากครรภ์คุณภาพ 5 ครั้งตามเกณฑ์ร้อยละ 69.57 (เป้าหมายร้อยละ 75) และการดูแลหลังคลอดร้อยละ 79.49 2.ทารกแรกเกิดมีภาวะเสี่ยงต่อการขาดสารไอโอดีนร้อยละ 10.81 3.เด็กปฐมวัยมีภาวะทุพโภชนาการ มีรูปร่างสูงตีสมส่วนร้อยละ 56.69 (>ร้อยละ 64) ต่ำกว่าเป้าหมาย	3	4	3	3	2	15
2. เด็กวัยเรียนและวัยรุ่น	เด็กนักเรียนมาภาวะโภชนาการเกิน	1. เด็กนักเรียนมีภาวะอ้วนและเริ่มอ้วน ปี 2565 ภาพอำเภอร้อยละ 20.03 สูงสุดอยู่ที่รร.วัดเขาตาหน่วย 30.96 รองลงมา รร.บ้านคลองกลอยร้อยละ 26.61 รร.วัดบางกะไชย ร้อยละ 24.49 รร.แหลมสิงห์วิทยาคม ร้อยละ 21.94 รร.บ้านคลองใหญ่ร้อยละ 20.93	4	3	3	3	3	16
	เด็กวัยเรียนมีพฤติกรรมอนามัย การเจริญพันธุ์ที่ไม่เหมาะสม	2. อัตราการคลอดในหญิงอายุต่ำกว่า 20 ปี อำเภอแหลมสิงห์ อัตรา 1.92/พันประชากร 2.1 อัตราการคลอดในหญิงอายุ 10 - 14 ปี = 1.92 ต่อ 1,000 ปชก. (เป้าหมายไม่เกิน 0.9 ต่อ 1,000 ปชก.) สูงที่สุดในจังหวัด	4	4	4	2	2	16
3.กลุ่มวัยทำงาน	ภาวะโภชนาการเกินในประชากรกลุ่มวัยทำงาน	อำเภอแหลมสิงห์ ปี 2565 มีประชากรอายุ 18-59 ปี มีภาวะอ้วนระดับ 1 และอ้วนระดับ 2 ร้อยละ 39.57 (ประเมินจากค่า BMI)	5	5	3	2	2	17
4.กลุ่มผู้สูงอายุ	4.1 ผู้สูงอายุมีพฤติกรรมสุขภาพที่ไม่พึงประสงค์	ผู้สูงอายุมีพฤติกรรมสุขภาพที่พึงประสงค์ร้อยละ 41.11 (ค่าเป้าหมายร้อยละ 50) ไม่ผ่านเกณฑ์	5	5	4	2	2	18

		พบผู้สูงอายุ พลัดตกหกล้มจำนวน23...คน ร้อยละ 20.38							
		ผู้สูงอายุมีภาวะสมองเสื่อม จำนวน ...11.. คน ร้อยละ 10.83							
		ผู้สูงอายุมีภาวะซึมเศร้า จำนวน4.... คน ร้อยละ 8.7							

การจัดลำดับความสำคัญของปัญหาสาธารณสุข อำเภอแหลมสิงห์ จังหวัดจันทบุรี ปี 2566

2) กลุ่มโรคติดต่อ

ลำดับ	โรค	ประเด็นปัญหา	ข้อมูลสนับสนุน / สถานการณ์	เกณฑ์การจัดลำดับความสำคัญ					
				ขนาดของปัญหา	ความรุนแรงของปัญหา	การสูญเสียทางเศรษฐกิจ	ความเป็นไปได้ในการแก้ไขปัญหา	ความร่วมมือของชุมชน	คะแนนรวม
				5	5	5	5	5	25
1	โรควัณโรค	การควบคุมวัณโรคยังไม่เป็นไปตามเป้าหมาย และอาจพบผู้ป่วยวัณโรคดื้อยา(MDR) เป็นกลุ่มผู้สูงอายุและมีโรคประจำตัวร่วมเช่น DM Caพบอัตราการเสียชีวิตด้วยวัณโรคระหว่างการรักษา	จากข้อมูลระบาดวิทยาในปี2565 พบว่ามีกลุ่มผู้ป่วยวัณโรคของพื้นที่อำเภอแหลมสิงห์ พบว่ามีผู้ป่วยวัณโรคทั้งหมด 11 คน แบ่งออกเป็น1.ตำบลปากน้ำแหลมสิงห์ 2 คน2.ตำบลพลี 3 คน 3.ตำบลเกาะเปริด 2 คน 4.ตำบลหนองขี้ม 2 คน 5.ตำบลบางกะไชย1 คน 6ตำบลบางสระแก้ว 1คน 7ตำบลคลองน้ำเค็ม0 คน และพบว่าเป็นมีการเสียชีวิตสาเหตุจากตัวโรคเป็นกลุ่มผู้สูงอายุ ติดเตียงและสภาพสภาวะอื่นๆ จำนวน 2คน แบ่งออกเป็น1. ตำบล คนตามลำดับจากข้อมูลโปรแกรมNTipจากการคัดกรองด้วยVerbral Screen ผ่านเกณฑ์ที่กำหนด ทำให้พบกลุ่มผู้ป่วยมากขึ้นเข้ากระบวนการรักษาอัตราการรักษาวัณโรค Successrate ร้อยละ 75 อยู่ระหว่างการรักษาอีกจำนวน 8 รายเสียชีวิต 3 ราย	3	3	3	3	3	15
2	โรคไวรัสโคโรนา (Covid-19)	โรคอุบัติใหม่เป็นติดต่อเชื้อไวรัสมีการระบาดของโรคอย่างรวดเร็วและมีการเสียชีวิตอำเภอแหลมสิงห์เป็นเมืองเศรษฐกิจและท่องเที่ยว	จากข้อมูลระบาดวิทยาในปี2565 พบว่ามีกาการติดระบาดแบบต่อเนื่องและเป็นกลุ่มที่ต้องระวังโดยทำการสอบสวนตามนิยามของโรค มีจำนวนผู้ป่วย 1023 ราย อัตราป่วย 3,421.40 ต่อแสนประชากร และมีเสียชีวิตจำนวน 5 รายคิดอัตราตาย16.72 ต่อแสนประชากรโดยแบ่งออกเป็น 1.ตำบลหนองขี้ม260 ราย(31.13)ต่อพันประชากร2.ตำบลปากน้ำแหลมสิงห์216ราย (24.37) 3.ตำบลพลี 256 ราย (46.63)4.ตำบลเกาะเปริด 87 ราย(28.58)5.ตำบลบางกะไชย 123 ราย(32.52)6ตำบลบางสระแก้ว57 ราย(26.91)7ตำบลคลองน้ำเค็ม10 ราย(6.42)เป็นโรคติดต่อทางระบบทางเดินหายใจที่มีการระบาดอย่างรวดเร็วและส่งผลให้เกิดการเสียชีวิตทำให้ประชาชนสูญเสียทางด้านเศรษฐกิจและเปลี่ยนวิถีชีวิตอำเภอแหลมสิงห์เป็นเมืองที่มีประชาชนสัญจรเข้าออกเป็นเมืองท่องเที่ยวในปีที่ผ่านมามีประชากรกลุ่มเสี่ยงเดินทางเข้าออกจำนวนมากรวมถึงแรงงานต่างด้าว และมีประชาชนที่ติดเชื้อโควิดเดินทางมาสู่เดินทางอำเภอแหลมสิงห์ดังนั้นจัดว่าเป็นโรคที่เป็นมาตราการหลักรับผิดชอบร่วมกันทุกภาคส่วนภาคีเครือข่าย	5	2	2	3	2	14

ลำดับ	โรค	ประเด็นปัญหา	ข้อมูลสนับสนุน / สถานการณ์	เกณฑ์การจัดลำดับความสำคัญ					
				ขนาดของปัญหา	ความรุนแรงของปัญหา	การสูญเสียทางเศรษฐกิจ	ความเป็นไปได้ในการแก้ไขปัญหา	ความร่วมมือของชุมชน	คะแนนรวม
				5	5	5	5	5	25
3	โรคติดต่อทางเดินหายใจ (ไข้เลือดออก/ชิคา/ชิคุนกุนยา)	จังหวัดจันทบุรี เป็นพื้นที่ที่มีปัจจัยเอื้อต่อการแพร่กระจายโรค ทั้งสภาพอากาศ พื้นที่ และประชากร อาทิเช่น พื้นที่สวนผลไม้ ติดแหล่งชุมชน ประชาชนมีพฤติกรรมสุขภาพไม่เหมาะสม	จากข้อมูลระบาดวิทยา มีผู้ป่วยโรคไข้เลือดออกรวมจำนวน 5 คน คิดเป็นอัตราป่วย 16.79 ต่อแสนประชากร ไม่มีรายงานผู้ป่วยเสียชีวิตอายุที่พบสูงสุดคือกลุ่มอายุ 15 - 24 ปี พบในตำบลปลิวจำนวน 1 ราย ตำบลปากน้ำแหลมสิงห์จำนวน 1 ราย ตำบลหนองขี้ม จำนวน 1 ราย ตำบลคลองน้ำเค็ม จำนวน 1 ราย ประกอบกับค่าดัชนีลูกน้ำยุงลาย (HI) สูงกว่าเกณฑ์ร้อยละ 10 ทุกตำบลสถานการณ์ดังกล่าวต้องดำเนินการป้องกันโรคและแหล่งเพาะพันธุ์ลูกน้ำยุงลายเพราะวิถีชีวิตต้องอยู่บ้านทั้งเด็กและผู้ใหญ่ในสถานการณ์ระบาดของโรค co-vid 19 (ข้อมูลสนับสนุนจากการเกิดโรคชิคุนกุนยา)	3	4	2	2	2	13
4	โรคอาหารเป็นพิษ Food poisoning	เป็นพื้นที่ที่มีการท่องเที่ยวแบบโฮมสเตย์จัดอาหารทะเลเป็นแหล่งท่องเที่ยวเศรษฐกิจแนวใหม่	จำนวนผู้ป่วยจำนวนทั้งสิ้น 150 ราย คิดเป็นอัตราป่วย 73.68 ต่อแสนประชากร ไม่มีผู้ป่วยเสียชีวิตกลุ่มอายุที่พบสูงสุดคือกลุ่ม 25-34 ปี เดือนที่มีการเกิดโรคมามากที่สุดเป็นเดือนเมษายน อัตราป่วยขึ้นกับการเดินทางเข้ามาพักที่โฮมสเตย์ด้วยหลายปัจจัยส่งผล เช่น การกินดิบ การไม่เคี้ยวอาหารทะเล	3	2	2	3	2	12
5	โรคอุจจาระร่วง	เป็นพื้นที่ที่มีความเสี่ยงต่อการเกิดโรคอุจจาระร่วงเป็นเมืองเศรษฐกิจและแหล่งท่องเที่ยว	จำนวนผู้ป่วยจำนวนทั้งสิ้น 472 ราย คิดเป็นอัตราป่วย 1585.59 ต่อแสนประชากร ไม่มีผู้ป่วยเสียชีวิตกลุ่มอายุที่พบสูงสุดคือกลุ่ม 0-4 ปี รองลงมาอายุ 15-24 ปี อาชีพรับจ้างเป็นสูงสุด เพศหญิงมากกว่าเพศชาย พื้นที่ที่มีอัตราป่วยคือ ตำบลปากน้ำแหลมสิงห์ 121(13.97) ตำบลปลิว 90 (16.39) ตำบลเกาะเปริด 72(23.65) ตำบลบางกะไชย 52(13.74) ตำบลหนองขี้ม 81(15.82) ตำบลบางสระแก้ว 27(12.74) และตำบลคลองน้ำเค็ม 29(18.67)ตามลำดับ	5	2	2	1	1	11

การจัดลำดับความสำคัญของปัญหาสาธารณสุขอำเภอแหลมสิงห์ จังหวัดจันทบุรี ปี 2566

3)กลุ่มโรคไม่ติดต่อ

ลำดับ	โรค	ประเด็นปัญหา	ข้อมูลสนับสนุน / สถานการณ์	เกณฑ์การจัดลำดับความสำคัญ					
				ขนาดของปัญหา	ความรุนแรงของปัญหา	การสูญเสียทางเศรษฐกิจ	ความเป็นไปได้ในการแก้ไขปัญหา	ความร่วมมือของชุมชน	คะแนนรวม
				5	5	5	5	5	25
1	เบาหวาน	อัตราป่วยรายใหม่สูงเป็นอันดับ 1 ของจังหวัดจันทบุรี (921.14 ต่อแสนประชากร)	อำเภอแหลมสิงห์พบอัตราป่วยรายใหม่โรคเบาหวาน 921.14 ต่อแสนประชากร สูงที่สุดของจังหวัดจันทบุรี โดยพบสูงสุดที่ตำบลปากน้ำแหลมสิงห์ อัตรา 14.64/พันประชากร รองลงมาพื้นที่รพ.สต.บ้านอึมย 10.34 /พันประชากร ตำบลคลองน้ำเค็ม 8.97/ พันประชากร	5	5	4	4	4	22
2	หลอดเลือดสมอง	อำเภอแหลมสิงห์มี อัตราอุบัติใหม่ของโรคหลอดเลือดสมองปี 2565 เท่ากับ 250.31/แสนประชากร (75 ราย) ปี 2564 เท่ากับ 262.41/แสนประชากร(79 ราย) ปี 2563 เท่ากับ271.51/แสนประชากร (75 ราย) มีแนวโน้มลดลง อันดับที่ 4 ของจังหวัดจันทบุรี แต่ยังคงสูงกว่าภาพรวมเขตสุขภาพที่ 6 (239.12 ต่อแสนประชากร)	อำเภอแหลมสิงห์มี อัตราอุบัติใหม่ของโรคหลอดเลือดสมองปี 2565 เท่ากับ 250.31/แสนประชากร (75 ราย) ปี 2564 เท่ากับ 262.41/แสนประชากร(79 ราย) ปี 2563 เท่ากับ271.51/แสนประชากร (82ราย) ประมาณร้อยละ 50 พบในผู้ที่มีประวัติเป็นโรคเบาหวาน และความดันโลหิตสูง ที่เหลืออีกครึ่งพบในประชากรกลุ่มเสี่ยงเบาหวาน หรือความดันโลหิตสูง พบมากในกลุ่มอายุ 50-59 ปี และ 60 ปีขึ้นไป ปี 2565 พื้นที่พบสูงสุด ตำบลปากน้ำแหลมสิงห์ 31 รายอัตรา 3.54/พันประชากร รองลงมา ตำบลคลองน้ำเค็ม อัตรา 3.21/พันประชากร รพ.สต.หนองขี้ม อัตรา 2.91/พันประชากร และรพ.สต.บางกะไชย 2.80/พันประชากร	4	5	4	4	4	21

ลำดับ	โรค	ประเด็นปัญหา	ข้อมูลสนับสนุน / สถานการณ์	เกณฑ์การจัดลำดับความสำคัญ					
				ขนาดของปัญหา	ความรุนแรงของปัญหา	การสูญเสียทางเศรษฐกิจ	ความเป็นไปได้ในการแก้ไขปัญหา	ความร่วมมือของชุมชน	คะแนนรวม
				5	5	5	5	5	25
3	ความดันโลหิตสูง	อัตราป่วยรายใหม่สูงเป็นอันดับ 2 ของจังหวัดจันทบุรี (1852.28 ต่อแสนประชากร)	อำเภอแหลมสิงห์ พบอัตราป่วยรายใหม่โรคความดันโลหิตสูง 1852.28 ต่อแสนประชากร สูงเป็นอันดับ 2 ของจังหวัด โดยพบมากที่พื้นที่ตำบลคลองน้ำเค็ม 23.08/ พันประชากร รองลงมาคือตำบลปากน้ำแหลมสิงห์ 21.50/พันประชากร ตำบลบางกะไชย 20.14/ พันประชากร และพื้นที่รพ.สต.หนองซิม 19.80 /พันประชากร	4	4	3	4	4	19
4	หัวใจและหลอดเลือด	อัตราป่วยรายใหม่โรคหัวใจและหลอดเลือด สูงเป็นอันดับ 3 ของจังหวัดจันทบุรี (113.47 ต่อแสนประชากร 34 ราย)	อำเภอแหลมสิงห์ ปี 2563-2565 มีอัตราป่วยรายใหม่โรคหัวใจและหลอดเลือด สูงเป็นอันดับ 3 ของจังหวัดจันทบุรี อัตรา 145.69/แสนประชากร 142.83 /แสนประชากร และ 113.47 ต่อแสนประชากรตามลำดับ พบสูงสุดในกลุ่มอายุ 60 ปีขึ้นไป	4	4	3	3	4	18
5	sepsis	พบมากในกลุ่มผู้สูงอายุติดเตียง มีการเข้าถึงบริการตั้งแต่เริ่มมีอาการ ไข้เพ็ลีย ซึมลงมากกว่า 24 ชม.สาเหตุหลักเนื่องจากผู้ป่วยมีอาการมาแล้วหลายวันไม่มีความรู้เรื่อง Sepsis Alert	ผู้ป่วย Sepsis ยังพบ ในจำนวนมากจากปี 2562 -2564 มีจำนวน 117 ราย 145 รายและ 129 ราย ตามลำดับ เป็นผู้ป่วย refer out จำนวน 28 ราย อัตรา Sepsis shock เท่ากับ 24.79, 19.73 และ 13.9 ตามลำดับ	4	4	3	4	3	18

ตาราง 1 สรุปงบประมาณแผนปฏิบัติการพัฒนาสุขภาพ สำนักงานสาธารณสุขอำเภอแหลมสิงห์ จังหวัดจันทบุรี ปีงบประมาณ 2566
 จำแนกตามยุทธศาสตร์ 4 Excellence

ยุทธศาสตร์ (E : 4)	รวมงบประมาณ (บาท)	แหล่งงบประมาณ		
		กรม สป.	กรมวิชาการ	แหล่งอื่น ๆ (ระบุ...)
Promotion Previntion & Protection Excellence (ส่งเสริมสุขภาพ 1 ป้องกันโรค และคุ้มครองผู้บริโภคเป็นเลิศ)	10,000.00	10,000.00	0.00	0.00
2 Service Excellence (บริการเป็นเลิศ)	43,440.00	0.00	0.00	43,440.00
3 People Excellence (บุคลากรเป็นเลิศ)	29,000.00	0.00	0.00	29,000.00
4 Governance Excellence (บริหารเป็นเลิศด้วยธรรมาภิบาล)	271,000.00	0.00	0.00	271,000.00
5 งบสำรองเพื่อบริหารจัดการ/แก้ไขปัญหาและสนับสนุนนโยบาย	0.00	0.00	0.00	0.00
รวมทั้งสิ้น	353,440.00	10,000.00	0.00	343,440.00

ตาราง 2 สรุปงบประมาณแผนปฏิบัติการพัฒนาสุขภาพสำนักงานสาธารณสุขอำเภอแหลมสิงห์ จังหวัดจันทบุรี ปีงบประมาณ 25๖๑
 จำแนกตามภารกิจพื้นฐาน

ภารกิจพื้นฐาน	รวมงบประมาณ (บาท)	แหล่งงบประมาณ		
		กรม สป.	กรมวิชาการ	แหล่งอื่น ๆ (ระบุ...)
1 บริหารจัดการ	271,000.00	0.00	0.00	271,000.00
2 วิชาการ / พัฒนาศักยภาพบุคลากร	29,000.00	0.00	0.00	29,000.00
3 บริการ				
3.1 บริการส่งเสริมป้องกัน	53,440.00	10,000.00	0.00	43,440.00
3.2 บริการควบคุมป้องกันโรค	0.00	0.00	0.00	0.00
3.3 บริการคุ้มครองผู้บริโภค	0.00	0.00	0.00	0.00
3.4 บริการรักษาพยาบาล	0.00	0.00	0.00	0.00
3.5 บริการฟื้นฟูสุขภาพ	0.00	0.00	0.00	0.00
4 งบสำรองเพื่อบริหารจัดการ/แก้ไขปัญหาและสนับสนุนนโยบาย				
รวมทั้งสิ้น	353,440.00	10,000.00	0.00	343,440.00

ตาราง 3 สรุบบงบประมาณแผนปฏิบัติการพัฒนาสุขภาพ สำนักงานสาธารณสุขจังหวัดจันทบุรี ปีงบประมาณ 2566

จำแนกตามโครงการ

โครงการ (A)		รวมงบประมาณ (บาท)	แหล่งงบประมาณ		
			กรม สป.	กรมวิชาการ	แหล่งอื่น ๆ (ระบุ)
A1	โครงการพัฒนาและสร้างศักยภาพคนไทยทุกกลุ่มวัย	0.00	0.00	0.00	0.00
A2	โครงการพัฒนาความรู้ด้านสุขภาพของประชากร	0.00	0.00	0.00	0.00
A3	โครงการพัฒนาคุณภาพชีวิตระดับอำเภอ(พชอ.)	10,000.00	10,000.00	0.00	0.00
A4	โครงการพัฒนาระบบการตอบโต้ภาวะฉุกเฉินและภัยสุขภาพ	0.00	0.00	0.00	0.00
A5	โครงการควบคุมโรคและภัยสุขภาพ	0.00	0.00	0.00	0.00
A6	โครงการคุ้มครองผู้บริโภคด้านผลิตภัณฑ์สุขภาพและบริการสุขภาพ	0.00	0.00	0.00	0.00
A7	โครงการบริหารจัดการสิ่งแวดล้อม	0.00	0.00	0.00	0.00
A8	โครงการพัฒนาระบบการแพทย์ปฐมภูมิ	0.00	0.00	0.00	0.00
A9	โครงการพัฒนาเครือข่ายกำลังคนด้านสุขภาพ และ อสม.	0.00	0.00	0.00	0.00
A10	โครงการพัฒนาระบบบริการสุขภาพ สาขาโรคไม่ติดต่อเรื้อรัง	0.00	0.00	0.00	0.00
A11	โครงการพัฒนาระบบบริการโรคติดต่อ โรคอุบัติใหม่และโรคอุบัติซ้ำ	0.00	0.00	0.00	0.00
A12	โครงการป้องกันและควบคุมการติดยาต้านจุลชีพ และการใช้ยาอย่างสมเหตุผล	0.00	0.00	0.00	0.00
A13	โครงการพัฒนาระบบบริการสุขภาพสาขาทารกแรกเกิด	0.00	0.00	0.00	0.00
A14	โครงการดูแลผู้ป่วยระยะสุดท้ายแบบประคับประคองและการดูแลผู้ป่วยกึ่งเฉียบพลัน	0.00	0.00	0.00	0.00
A15	โครงการพัฒนาระบบบริการการแพทย์แผนไทยฯ	0.00	0.00	0.00	0.00
A16	โครงการพัฒนาระบบบริการสุขภาพสาขาสุขภาพจิตและจิตเวช	0.00	0.00	0.00	0.00
A17	โครงการพัฒนาระบบบริการสุขภาพ 5 สาขาหลัก	0.00	0.00	0.00	0.00
A18	โครงการพัฒนาระบบบริการสุขภาพ สาขาโรคหัวใจ	0.00	0.00	0.00	0.00

โครงการ (A)		รวมงบประมาณ (บาท)	แหล่งงบประมาณ		
			กรม สป.	กรมวิชาการ	แหล่งอื่น ๆ (ระบุ)
A19	โครงการพัฒนาระบบบริการสุขภาพ สาขาโรคมะเร็ง	43,440.00	0.00	0.00	43,440.00
A20	โครงการพัฒนาระบบบริการสุขภาพ สาขาโรคไต	0.00	0.00	0.00	0.00
A21	โครงการพัฒนาระบบบริการสุขภาพ สาขาจักษุวิทยา	0.00	0.00	0.00	0.00
A22	โครงการพัฒนาระบบบริการสุขภาพ สาขาปลูกถ่ายอวัยวะ	0.00	0.00	0.00	0.00
A23	โครงการพัฒนาระบบบริการบำบัดรักษาผู้ป่วยยาเสพติด	0.00	0.00	0.00	0.00
A24	โครงการบริการพยาบาลขั้นสูงระยะกลาง(Intermediate Care; IMC)	0.00	0.00	0.00	0.00
A25	โครงการพัฒนาระบบบริการ One day surgery	0.00	0.00	0.00	0.00
A26	โครงการกัญชาทางการแพทย์	0.00	0.00	0.00	0.00
A27	โครงการพัฒนาระบบการแพทย์ฉุกเฉินครบวงจรและระบบการส่งต่อ	0.00	0.00	0.00	0.00
A28	โครงการพระราชดำริ โครงการเฉลิมพระเกียรติ และโครงการพื้นที่เฉพาะ	0.00	0.00	0.00	0.00
A29	โครงการพัฒนาการท่องเที่ยวเชิงสุขภาพและการแพทย์	0.00	0.00	0.00	0.00
A30	โครงการบริหารจัดการกำลังด้านสุขภาพ	29,000.00	0.00	0.00	29,000.00
A31	โครงการ Happy MOPH กระทรวงสาธารณสุข กระทรวงแห่งความสุข	0.00	0.00	0.00	0.00
A32	โครงการประเมินคุณธรรมความโปร่งใส	0.00	0.00	0.00	0.00
A33	โครงการพัฒนาองค์กรคุณภาพ	47,800.00	0.00	0.00	47,800.00
A34	โครงการพัฒนาระบบข้อมูลข่าวสารเทคโนโลยีสุขภาพแห่งชาติ	0.00	0.00	0.00	0.00
A35	โครงการลดความเหลื่อมล้ำของ 3 กองทุน	0.00	0.00	0.00	0.00
A36	โครงการบริหารจัดการด้านการเงินการคลัง	0.00	0.00	0.00	0.00
A37	โครงการพัฒนางานวิจัย/นวัตกรรมผลิตภัณฑ์สุขภาพและเทคโนโลยีทางการแพทย์	0.00	0.00	0.00	0.00
A38	โครงการบริหารจัดการพื้นฐาน	223,200.00	0.00	0.00	223,200.00
A39	งบสำรองเพื่อบริหารจัดการ/แก้ไขปัญหาและสนับสนุนนโยบาย	0.00	0.00	0.00	0.00

โครงการ (A)	รวมงบประมาณ (บาท)	แหล่งงบประมาณ		
		กรม สป.	กรมวิชาการ	แหล่งอื่น ๆ (ระบุ)
รวม 37+1 โครงการ	353,440.00	10,000.00	0.00	343,440.00

แผนปฏิบัติการพัฒนาสุขภาพ สำนักงานสาธารณสุขสาธารณสุขอำเภอแหลมสิงห์ จังหวัดจันทบุรี ประจำปีงบประมาณ พ.ศ. 2566

- ยุทธศาสตร์ 4 Excellence (/) 1.PP&P Excellence () 2.Service Excellence () 3.People Excellence () 4.Governance Excellence
- แผนงาน (14) 1 :การพัฒนาคุณภาพชีวิตคนไทยทุกกลุ่มวัย(ด้านสุขภาพ)
- โครงการ (37+1) A 1 โครงการพัฒนาและสร้างเสริมศักยภาพคนไทยทุกกลุ่มวัย
- ภารกิจพื้นฐาน () 1.บริหารจัดการ () 2. วิชาการ/พัฒนาศักยภาพบุคลากร () 3.1บริการส่งเสริมสุขภาพ () 3.2บริการป้องกันและควบคุมโรค () 3.3บริการรักษาพยาบาล () 3.4บริการฟื้นฟูสมรรถภาพ
- วัตถุประสงค์/ผลสัมฤทธิ์รวมของโครงการ () C1ประชาชนทุกกลุ่มวัยได้รับการบริการที่มีคุณภาพสอดคล้องกับสุขภาพวิถีใหม่ และมีพฤติกรรมสุขภาพที่พึงประสงค์ ด้วยความร่วมมือของภาคีเครือข่ายที่เกี่ยวข้องทุกภาคส่วน
- ตัวชี้วัดความสำเร็จของโครงการ () K1อัตราการตายมารดาไทย ไม่เกิน 17 ต่อแสนการเกิดมีชีพ ต่อการเกิดมีชีพแสนคน
- K2ร้อยละของเด็กปฐมวัยมีพัฒนาการสมวัย (ร้อยละ 85)
- K3ร้อยละของเด็กปฐมวัยที่ได้รับการคัดกรองแล้วพบว่ามีความผิดปกติแล้วได้รับการกระตุ้นพัฒนาการด้วย TEDA4 หรือเครื่องมือมาตรฐานอื่น จนมีพัฒนาการสมวัย
- K4อัตราการคลอดมีชีพในหญิงอายุ 15-19 ปี ต่อจำนวนประชากรหญิงอายุ 15-19 ปี 1,000 คน (ไม่เกิน 23 ต่อพันการเกิดมีชีพ)
- K5ร้อยละของผู้สูงอายุที่มีภาวะพึ่งพิงได้รับการดูแลตาม Care Plan (ร้อยละ 95)
- K6ร้อยละของผู้สูงอายุมีแผนส่งเสริมสุขภาพดี (Wellness Plan) (ร้อยละ 50)
- K7ร้อยละของผู้สูงอายุที่ผ่านการคัดกรอง พบว่าเสี่ยงต่อการเกิดภาวะสมองเสื่อมหรือภาวะหกล้ม และได้รับการดูแลรักษาในคลินิกผู้สูงอายุ

ลำดับ	กิจกรรมหลักโครงการ (B)	เป้าหมาย / จำนวน	ระยะเวลา ดำเนินการ (ระบุเดือน)	งบประมาณ				งบประมาณรายไตรมาส (บาท)												ผู้รับผิดชอบ			
				รวมทั้งสิ้น	กรม สป. (บาท)	กรมวิชาการ (บาท)	อื่นระบุ (บาท)	ไตรมาส1			ไตรมาส2			ไตรมาส3			ไตรมาส4						
								ต.ค.	พ.ย.	ธ.ค.	ม.ค.	ก.พ.	มี.ค.	เม.ย.	พ.ค.	มิ.ย.	ก.ค.	ส.ค.	ก.ย.				
1	พัฒนาระบบบริหารจัดการ ระบบบริการสุขภาพของประชาชนทุกกลุ่มวัย ตามมาตรฐาน ทั้งในสถานบริการและเชิงรุกที่สอดคล้องกับวิถีชีวิตแนวใหม่ของประชาชน																						
	กลุ่มวัยแม่และเด็ก																						
	จัดบริการให้วัคซีนขั้นพื้นฐานแบบสอดคล้องกับNew Normal ให้ครอบคลุมตามช่วงอายุแรกเกิด ถึง 1 ปี (Bcg HB,0pv,Rota,ntp-hb-hib,ipv,mmr)	พล 15 คน คนค 7คน บสก 5คน นช7 คน กป9 คน อม11 คน บกข11 คน ปน31 คน	ต.ค. 65 - ก.ย. 66																				รพ.สต./รพ. / สสอ.

แผนปฏิบัติการพัฒนาสุขภาพ สำนักงานสาธารณสุขอำเภอแหลมสิงห์ จังหวัดจันทบุรี ประจำปีงบประมาณ พ.ศ. 2566

ยุทธศาสตร์ 4 Excellence (/) 1.PP&P Excellence () 2.Service Excellence () 3.People Excellence () 4.Governance Excellence

แผนงาน (14) 2: การพัฒนาคุณภาพชีวิตระดับอำเภอ

โครงการ (37+1) A 3 โครงการพัฒนาคุณภาพชีวิตระดับอำเภอ(พขอ.)

ภารกิจพื้นฐาน () 1.บริหารจัดการ () 2. วิชาการ/พัฒนาศักยภาพบุคลากร () 3.1บริการส่งเสริมสุขภาพ () 3.2บริการป้องกันและควบคุมโรค () 3.3บริการรักษาพยาบาล () 3.4บริการฟื้นฟูสภาพ ()

วัตถุประสงค์/ผลสัมฤทธิ์รวมของโครงการ (1) C4 พัฒนาคุณภาพชีวิตของประชาชนในพื้นที่ให้ดีขึ้น โดยหลักการ "พื้นที่เป็นฐาน ประชาชนเป็นศูนย์กลาง"

C5 พัฒนาคุณภาพชีวิตประชาชนและกลุ่มเปราะบางในพื้นที่

ตัวชี้วัดความสำเร็จของโครงการ ()

K9 ร้อยละของอำเภอผ่านเกณฑ์การประเมินการพัฒนาคุณภาพชีวิตที่มีคุณภาพ

ลำดับ	กิจกรรมหลักโครงการ (B)	เป้าหมาย / จำนวน	ระยะเวลาดำเนินการ (ระบุเดือน)	งบประมาณ				งบประมาณรายไตรมาส (บาท)												ผู้รับผิดชอบ				
				รวมทั้งสิ้น	กรม สป. (บาท)	กรมวิชาการ (บาท)	อื่นระบุ (บาท)	ไตรมาส1			ไตรมาส2			ไตรมาส3			ไตรมาส4							
								ต.ค.	พ.ย.	ธ.ค.	ม.ค.	ก.พ.	มี.ค.	เม.ย.	พ.ค.	มิ.ย.	ก.ค.	ส.ค.	ก.ย.					
12	พัฒนากลไกการดำเนินงานพัฒนาคุณภาพชีวิตระดับอำเภอ มุ่งเน้นให้เกิดผลลัพธ์เชิงคุณภาพ โดยเฉพาะการดูแลกลุ่มเปราะบาง เป็นต้น																							กง.พัฒน์
	ชื่อกิจกรรม: แลกเปลี่ยนเรียนรู้/การส่งเสริมสุขภาพในกลุ่มวัยผู้สูงอายุและการดูแลในกลุ่มเปราะบาง																							
	วิธีดำเนินงาน: คกก.พชต./ทีมเชิญผู้เกี่ยวข้องเข้าประชุมเพื่อวางแผน และจัดกิจกรรม โดยจัดเตรียมแผน บุคคล ชั้นตอน และวิธีการไว้ล่วงหน้า	คกก.พขอ/หรือทีม 25 คน / 2ครั้ง	ธ.ค.65 - กค66	7,750.00	7,750.00							3,875			3,875									สสอ./รพ สต./อปท/ PCU
	ชื่อกิจกรรม: พัฒนาพชต.ระดับตำบลในการรับเรื่องช่วยเหลือในกลุ่มวัยผู้สูงอายุและการดูแลในกลุ่มเปราะบาง																							
	วิธีดำเนินงาน: คกก.พชต./พขอ.ทีมเชิญกรรมการและผู้เกี่ยวข้องเข้าร่วมพิจารณาเสนอการแก้ไข เพื่อส่งเสริมพัฒนาคุณภาพชีวิต	คกก.พขอ/หรือทีม	ธ.ค.65 - ก.ย.66	2,250.00	2,250.00										2,250									สสอ./รพ สต./อปท/ PCU

ลำดับ	กิจกรรมหลักโครงการ (B)	เป้าหมาย / จำนวน	ระยะเวลาดำเนินการ (ระบุเดือน)	งบประมาณ				งบประมาณรายไตรมาส (บาท)												ผู้รับผิดชอบ
				รวมทั้งสิ้น	กรม สป. (บาท)	กรมวิชาการ (บาท)	อื่นระบุ (บาท)	ไตรมาส1			ไตรมาส2			ไตรมาส3			ไตรมาส4			
								ต.ค.	พ.ย.	ธ.ค.	ม.ค.	ก.พ.	มี.ค.	เม.ย.	พ.ค.	มิ.ย.	ก.ค.	ส.ค.	ก.ย.	
				10000	10,000	0.00	0.00	0.00	0.00	0.00	0.00	3,875	0	0	6,125	0.00	0.00	0.00	0.00	

แผนปฏิบัติการพัฒนาสุขภาพ สำนักงานสาธารณสุขอำเภอแหลมสิงห์ จังหวัดจันทบุรี ประจำปีงบประมาณ พ.ศ. 2566

ยุทธศาสตร์ 4 Excellence (/) 1.PP&P Excellence () 2.Service Excellence () 3.People Excellence () 4.Governance Excellence

แผนงาน (14) 3 : การป้องกันควบคุมโรคและลดปัจจัยเสี่ยงด้านสุขภาพ

โครงการ (37+1) A4 โครงการพัฒนาระบบการตอบโต้ภาวะฉุกเฉินและภัยสุขภาพ

ภารกิจพื้นฐาน () 1.บริหารจัดการ () 2. วิชาการ/พัฒนาศักยภาพบุคลากร () 3.1บริการส่งเสริมสุขภาพ () 3.2บริการป้องกันและควบคุมโรค () 3.3บริการรักษาพยาบาล () 3.4บริการฟื้นฟูสภาพ

วัตถุประสงค์/ผลสัมฤทธิ์รวมของโครงการ () C6 หน่วยบริการทุกระดับมีความพร้อมในการรองรับสถานการณ์ฉุกเฉินและภัยพิบัติ

ตัวชี้วัดความสำเร็จของโครงการ () K10 ระดับความสำเร็จของการพัฒนาระบบการแพทย์ฉุกเฉินและการจัดการภาวะฉุกเฉินด้านการแพทย์และสาธารณสุข (Emergency Care System and Public Health Emergency

ลำดับ	กิจกรรมหลักโครงการ (B)	เป้าหมาย / จำนวน	ระยะเวลาดำเนินการ (ระบุเดือน)	งบประมาณ				งบประมาณรายไตรมาส (บาท)												ผู้รับผิดชอบ	
				รวมทั้งสิ้น	กรม สป. (บาท)	กรมวิชาการ (บาท)	อื่นระบุ (บาท)	ไตรมาส1			ไตรมาส2			ไตรมาส3			ไตรมาส4				
								ต.ค.	พ.ย.	ธ.ค.	ม.ค.	ก.พ.	มี.ค.	เม.ย.	พ.ค.	มิ.ย.	ก.ค.	ส.ค.	ก.ย.		
15	พัฒนา/ยกระดับระบบการปฏิบัติการฉุกเฉินก่อนถึงสถานพยาบาล ในสถานพยาบาลและระหว่างการส่งต่อระหว่างสถานพยาบาลให้ได้ตามมาตรฐานและแนวทางที่กำหนด																				
	มีระบบเพื่อการจัดการภาวะระบาดของโรคโควิด19 ตามแนวทางการปฏิบัติงานด้านสาธารณสุข	7ตำบล/65 หมู่บ้าน	ต.ค. 65 - ก.ย. 66																		สสอ./รพ/ PCU/รพ.สต./
	พัฒนาระบบข้อมูลวิชาการสอบสวนเฝ้าระวังและรายงานสอบสวนโรคครบถ้วนถูกต้องและทันเวลา	8 สถานบริการ	ต.ค. 65 - ก.ย. 66																		สสอ./รพ/ PCU/รพ.สต./
	มีระบบข้อมูลการเฝ้าระวังโรคและภัยสุขภาพทันต่อเหตุการณ์ รง506	8 สถานบริการ	ต.ค. 65 - ก.ย. 66																		สสอ./รพ/ PCU/รพ.สต./
	ติดตามผู้ป่วยวัณโรครายใหม่และผู้ป่วยซ้ำ ให้ได้รับยารักษาตามระบบdots ทุกราย	พล 0 คน คลน. 0 คน บสก.1 คน นช. 0 คน กป. 3 คน อม 0 คน บกช.0 คน ปน 6 คน	ต.ค. 65 - ก.ย. 66																		สสอ./รพ/ PCU/รพ.สต./

ลำดับ	กิจกรรมหลักโครงการ (B)	เป้าหมาย / จำนวน	ระยะเวลาดำเนินการ (ระบุเดือน)	งบประมาณ				งบประมาณรายไตรมาส (บาท)												ผู้รับผิดชอบ				
				รวมทั้งสิ้น	กรม สป. (บาท)	กรมวิชาการ (บาท)	อื่นระบุ (บาท)	ไตรมาส1			ไตรมาส2			ไตรมาส3			ไตรมาส4							
								ต.ค.	พ.ย.	ธ.ค.	ม.ค.	ก.พ.	มี.ค.	เม.ย.	พ.ค.	มิ.ย.	ก.ค.	ส.ค.	ก.ย.					
16	เพิ่มประสิทธิภาพการบริหารจัดการภัยพิบัติ (Disaster Management) การวิเคราะห์ ความเสี่ยงของพื้นที่ ปรับปรุงโครงสร้าง ICS การจัดทำแผนปฏิบัติการตอบโต้ และการฝึกซ้อมแผน																							
	คปสอ.แหลมสิงห์มีการปรับปรุงโครงสร้าง ICS การจัดทำแผนปฏิบัติการตอบโต้ในระดับอำเภอและตำบลเครือข่าย และการฝึกซ้อม.....	7 ตำบล / 65 หมู่บ้าน 8 สถานบริการ	ม.ค.66																					สสอ./รพ/ PCU/รพ.สต./
17	พัฒนาความเชี่ยวชาญทีมตระหนักรู้สถานการณ์ (SAT) ในการตอบสนองต่อเหตุการณ์ และการถอดบทเรียนจากสถานการณ์ต่างๆ																							
	-จัดตั้งศูนย์EOC และศูนย์โต้ตอบภาวะฉุกเฉินในการควบคุมและป้องกันโรคติดต่อ สอบสวนโรค(ศูนย์โรคอำเภอแหลมสิงห์)/ อุบัติใหม่/ซ้ำ/ภัยพิบัติ/อุบัติเหตุ	7 ตำบล / 65 หมู่บ้าน 8 สถานบริการ	ธ.ค.65- ก.ย.66																					สสอ./รพ/ PCU/รพ.สต./
	สร้างระบบเครือข่ายการเฝ้าระวังและควบคุมป้องกันโรคตามวิถีnew normal ของชุมชนให้มีคุณภาพมาตรฐานสาธารณสุขในทุกงานบริการ	8 สถานบริการ	ธ.ค.65- ก.ย.66																					สสอ./รพ/ PCU/รพ.สต./
	ส่งบุคลากรเข้ารับการอบรมหลักสูตรCDCU ตามพรบ.โรคติดต่อ2560 /ออนไลน์	8 สถานบริการ	ธ.ค.65- ก.ย.66																					สสอ./รพ/ PCU/รพ.สต./

แผนปฏิบัติการพัฒนาสุขภาพ สำนักงานสาธารณสุขอำเภอแหลมสิงห์ จังหวัดจันทบุรี ประจำปีงบประมาณ พ.ศ. 2566

ยุทธศาสตร์ 4 Excellence (/) 1.PP&P Excellence () 2.Service Excellence () 3.People Excellence () 4.Governance Excellence

แผนงาน (14) 3 : การป้องกันควบคุมโรคและลดปัจจัยเสี่ยงด้านสุขภาพ

โครงการ (37+1) A 6 โครงการคุ้มครองผู้บริโภคด้านผลิตภัณฑ์สุขภาพและบริการสุขภาพ

ภารกิจพื้นฐาน () 1.บริหารจัดการ () 2. วิชาการ/พัฒนาศักยภาพบุคลากร () 3.1บริการส่งเสริมสุขภาพ () 3.2บริการป้องกันและควบคุมโรค () 3.3บริการรักษาพยาบาล () 3.4บริการฟื้นฟูสุขภาพ

วัตถุประสงค์/ผลสัมฤทธิ์รวมของโครงการ () C8 ผู้บริโภคได้บริโภคผลิตภัณฑ์สุขภาพที่มีคุณภาพ ปลอดภัย

C9 สถานพยาบาลและสถานประกอบการเพื่อสุขภาพมีคุณภาพตามมาตรฐานและประชาชนได้รับการบริการสุขภาพที่มีคุณภาพมาตรฐาน

C10 ผู้บริโภคมีความรู้และสามารถเลือกซื้อผลิตภัณฑ์สุขภาพ/อาหารได้อย่างปลอดภัย

ตัวชี้วัดความสำเร็จของโครงการ () K13ร้อยละผลิตภัณฑ์สุขภาพที่ได้รับการส่งเสริมและได้รับการอนุญาต (ร้อยละ 50)

K14ร้อยละของสถานที่จำหน่ายอาหารผ่านเกณฑ์มาตรฐานตามกฎหมายกำหนด (ร้อยละ 30)

ลำดับ	กิจกรรมหลักโครงการ (B)	เป้าหมาย / จำนวน	ระยะเวลา ดำเนินการ (ระบุเดือน)	งบประมาณ				งบประมาณรายไตรมาส (บาท)												ผู้รับผิดชอบ
				รวมทั้งสิ้น	กรม สป. (บาท)	กรมวิชาการ (บาท)	อื่นระบุ (บาท)	ไตรมาส 1			ไตรมาส 2			ไตรมาส 3			ไตรมาส 4			
								ต.ค.	พ.ย.	ธ.ค.	ม.ค.	ก.พ.	มี.ค.	เม.ย.	พ.ค.	มิ.ย.	ก.ค.	ส.ค.	ก.ย.	
25	จัดบริการ สนับสนุนและส่งเสริมการดำเนินงานคุ้มครองผู้บริโภคด้านบริการและผลิตภัณฑ์สุขภาพ																			ก.ง.ค.บ.และ อ.ว.ล.
	ตรวจเฝ้าระวังตู้จำหน่ายน้ำดื่มแหล่งผลิตน้ำให้ได้มาตรฐาน	พ्लीว 5 แหล่ง นช. - บกข. 4 กป - อม บสก - แหล่ง คนค 2 ปน - แห่ง	ต.ค. 65 - ก.ย. 66																	PCU.รพ.สต./ สสอ./รพ
	ตรวจเฝ้าระวังน้ำดื่มและน้ำแข็งในร้านอาหารและแผงลอยจำหน่ายอาหาร	พ्लीว12 ร้าน23 แผง นช. 5 ร้าน7 แผง บกข.8 ร้าน 13 แผง กป 13 ร้าน 4 แผง อม19 ร้าน 2 แผง บสก 4 ร้าน 8แผง คนค 4 แผง ปน 32 ร้าน 74 แผง	ต.ค. 65 - ก.ย. 66																	PCU.รพ.สต./ สสอ./รพ

ลำดับ	กิจกรรมหลักโครงการ (B)	เป้าหมาย / จำนวน	ระยะเวลา ดำเนินการ (ระบุเดือน)	งบประมาณ				งบประมาณรายไตรมาส (บาท)												ผู้รับผิดชอบ	
				รวมทั้งสิ้น	กรม สป. (บาท)	กรมวิชาการ (บาท)	อื่นระบุ (บาท)	ไตรมาส1			ไตรมาส2			ไตรมาส3			ไตรมาส4				
								ต.ค.	พ.ย.	ธ.ค.	ม.ค.	ก.พ.	มี.ค.	เม.ย.	พ.ค.	มิ.ย.	ก.ค.	ส.ค.	ก.ย.		
	รวม			29,000	0	0	29,000	0	0	0	6,000	0	0	9,000	0	0	0	14,000			

แผนปฏิบัติการพัฒนาสุขภาพ สำนักงานสาธารณสุขอำเภอแหลมสิงห์ จังหวัดจันทบุรี ประจำปีงบประมาณ พ.ศ. 2566

ยุทธศาสตร์ 4 Excellence () 1.PP&P Excellence () 2.Service Excellence () 3.People Excellence (/) 4.Governance Excellence

แผนงาน (14)

โครงการ (37+1)

A 38 โครงการบริหารจัดการพื้นฐาน

ภารกิจพื้นฐาน

(/) 1.บริหารจัดการ () 2. วิชาการ/พัฒนาศักยภาพบุคลากร () 3.1บริการส่งเสริมสุขภาพ () 3.2บริการป้องกันและควบคุมโรค () 3.3บริการรักษาพยาบาล () 3.4บริการที่

วัตถุประสงค์/ผลสัมฤทธิ์รวมของโครงการ () C58 การบริหารจัดการทรัพยากรด้านสุขภาพมีประสิทธิภาพ

เกณฑ์ชี้วัดความสำเร็จของโครงการ ()

ลำดับ	กิจกรรมหลักโครงการ (B)	เป้าหมาย / จำนวน	ระยะเวลา ดำเนินการ (ระบุเดือน)	งบประมาณ				งบประมาณรายไตรมาส (บาท)												ผู้รับผิดชอบ	
				รวมทั้งสิ้น	กรม ส.ป. (บาท)	กรมวิชาการ (บาท)	อื่นระบุ (บาท)	ไตรมาส1			ไตรมาส2			ไตรมาส3			ไตรมาส4				
								ต.ค.	พ.ย.	ธ.ค.	ม.ค.	ก.พ.	มี.ค.	เม.ย.	พ.ค.	มิ.ย.	ก.ค.	ส.ค.	ก.ย.		
144	พัฒนาระบบบริหารจัดการทรัพยากรด้านสุขภาพ และบริหารทั่วไป	1 แห่ง	ต.ค.65-ก.ย.66																	สสอ.แหลมสิงห์	
	1. ค่าสาธารณูปโภค			19,500.00			19,500.00	1,625	1,625	1,625	1,625	1,625	1,625	1,625	1,625	1,625	1,625	1,625	1,625	1,625	พี่ญักดิ์
	2. ค่าน้ำมันเชื้อเพลิงและหล่อลื่น		พ.ย.65-ก.ย.66	44,000.00			44,000.00		4000	4000	4000	4000	4000	4000	4000	4000	4000	4000	4000	4000	ณัฐวุฒิ
	3. ค่าวัสดุ																				
	- ค่าวัสดุสำนักงาน/คอมพิวเตอร์/โฆษณา/อื่นๆ			35,000.00			35,000.00				####			7,500		4,500	####				ณัฐวุฒิ
	- ค่าวัสดุงานบ้านงานครัว/ไฟฟ้า/การเกษตร/น้ำดื่มฯ	1 แห่ง	ธ.ค. 65-ก.ย.66	8,000.00			8,000.00				4000					4000					ณัฐวุฒิ
	4. ค่าซ่อมแซม																				
	- ค่าดูแลรักษาครุภัณฑ์ฯ (ครุภัณฑ์สำนักงาน/ ยานพาหนะ)	1 แห่ง	ต.ค.65-ก.ย.66	50,000.00			50,000.00				####			####							ณัฐวุฒิ
	- ค่าดูแลรักษาอาคารสถานที่ฯ			25,000.00			25,000.00				5,000		20,000								ณัฐวุฒิ
	5.ค่าจ้างเหมาบริการ																				
	-ทำความสะอาด (12 เดือน)			30,000.00			30,000.00	2,500	2,500	2,500	2,500	2,500	2,500	2,500	2,500	2,500	2,500	2,500	2,500	2,500	ณัฐวุฒิ
	-ค่าตัดหญ้า			11,700.00			11,700.00		1,950		1,950		1,950		1,950		1,950		1,950		ณัฐวุฒิ
	รวม			223200	0	0	223200	4125	10075	8125	62075	8125	30075	35625	10075	16625	20075	8125	10075		223200