

แผนปฏิบัติการพัฒนาสุขภาพของเครือข่ายบริการสุขภาพจังหวัดจันทบุรี
ประจำปีงบประมาณ พ.ศ. ๒๕๖๖
สำนักงานสาธารณสุขอำเภอมะขาม

สำนักงานสาธารณสุขอำเภอมะขาม จังหวัดจันทบุรี
E-mail : ssomk.psy@gmail.com



บันทึกข้อความ

สำนักงานสาธารณสุขจังหวัดจันทบุรี
 เลขรับ..... 14775
 วันที่..... 22 ธ.ค. 2565
 เวลา..... 9.15

ส่วนราชการ สำนักงานสาธารณสุขอำเภอมะขาม อำเภอมะขาม จังหวัดจันทบุรี โทรศัพท์ ๐ ๓๙๓๘ ๙๐๒๓

ที่ จบ ๐๒๓๓/ ๙๖๐

วันที่ ๒๐ ธันวาคม ๒๕๖๕

กลุ่มงานพัฒนาศาสตร์ สาธารณสุข
 เลขรับ..... ๑๕๖๐
 วันที่..... ๒๒ ธ.ค. ๒๕๖๕
 เวลา..... ๑๕.๑๐ น.

เรื่อง ขออนุมัติแผนปฏิบัติการพัฒนาสุขภาพ ของสำนักงานสาธารณสุขอำเภอมะขาม ประจำปีงบประมาณ พ.ศ. ๒๕๖๖

เรียน นายแพทย์สาธารณสุขจังหวัดจันทบุรี

ด้วย สำนักงานสาธารณสุขอำเภอมะขาม จังหวัดจันทบุรี ได้จัดทำแผนปฏิบัติการพัฒนาสุขภาพ ประจำปีงบประมาณ ๒๕๖๖ เสร็จเรียบร้อยแล้ว รายละเอียดตามเอกสารที่แนบมาพร้อมนี้

จึงเรียนมาเพื่อโปรดพิจารณา หากเห็นชอบโปรดลงนามอนุมัติแผนปฏิบัติการพัฒนาสุขภาพ ของสำนักงานสาธารณสุขอำเภอมะขาม จังหวัดจันทบุรี ประจำปีงบประมาณ พ.ศ. ๒๕๖๖ เพื่อดำเนินการต่อไป

เรียน นายแพทย์สาธารณสุขจังหวัดจันทบุรี เพื่อโปรดพิจารณาอนุมัติ

(นายบัญชา พร้อมดิษฐ์)

นักวิชาการสาธารณสุขชำนาญการพิเศษ หัวหน้ากลุ่มงานพัฒนาศาสตร์สาธารณสุข

(นางอัญชณา กนกวิจิตร)

นักวิชาการสาธารณสุขเชี่ยวชาญ (ตำแหน่งบริหารทางวิชาการ)

(นายวิทยา วารนิช)

นักวิชาการสาธารณสุขชำนาญการ รักษาราชการแทน

สาธารณสุขอำเภอมะขาม

อนุมัติ

(นายอภิรักษ์ พิศุทธิ์อาภรณ์)

นายแพทย์สาธารณสุขจังหวัดจันทบุรี

แผนภูมิ : การจัดเครือข่ายบริการสุขภาพอำเภอมะขาม

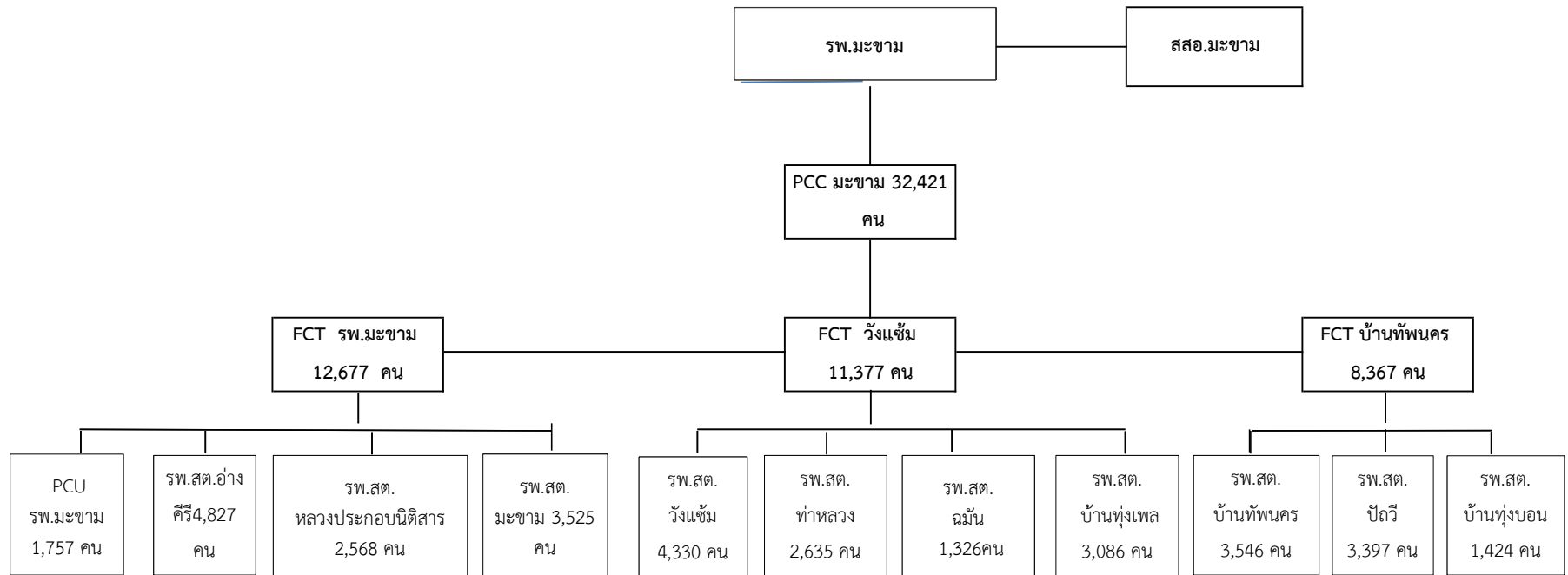

แผนยุทธศาสตร์ / กรอบทิศทางการพัฒนาเครือข่ายบริการสุขภาพอำเภอมะขาม

วิสัยทัศน์ : เป็นเครือข่ายบริการสุขภาพที่มีคุณภาพ ภาครัฐีเครือข่ายมีส่วนร่วมในการจัดการสุขภาพ เพื่อประชาชนมีสุขภาพดี

เข็มมุ่ง : Smart Hospital
พัฒนาระบบการ Triage ที่ ER
พัฒนากระบวนการดูแลโรค Leptospirosis
พัฒนาระบบการจัดเก็บรายได้

ค่านิยม : (M) บริการที่ดี (A)มีส่วนร่วม (K)รอบรู้ (H)องค์รวม (A)ทัศนคติดี (M)มีคุณธรรม
M : MIND(SERVICE) บริการที่ดี
A : ACCOUNTABILITY มีส่วนร่วม
K : KNOWLEDGE รอบรู้
H : HOLISTIC องค์รวม
A : ATTITUDE ทัศนคติดี
M : MORAL มีคุณธรรม

(หมายเหตุ : อาจเพิ่มเติมหัวข้ออื่นๆ ตามที่เห็นสมควร)

แผนประมาณการรับ - รายจ่ายเงินบำรุงปีงบประมาณ พ.ศ. 2566 โรงพยาบาลมะขาม จังหวัดจันทบุรี

รายการ	ปี 2564	ปี 2565	ปี 2565	ประมาณการ	เปรียบเทียบผลต่างของปี	
	ผลการดำเนินการ	ผลการดำเนินการ ไตรมาส 3	คาดการณ์	ปี 2566	ผลต่าง	%
รายการรับ						
รายได้ UC	269,000.00	235,500.00	314,000.00	450,000.00	136,000.00	43.31
รายได้จาก EMS	0.00	0.00	0.00	0.00	0.00	0.00
รายได้ค่าบริการเบิกต้นสังกัด	0.00	0.00	0.00	0.00	0.00	0.00
รายได้ค่าบริการ อปท.	0.00	0.00	0.00	0.00	0.00	0.00
รายได้ค่าบริการเบิกจ่ายตรงกรมบัญชีกลาง	0.00	0.00	0.00	0.00	0.00	0.00
รายได้ประกันสังคม	0.00	0.00	0.00	0.00	0.00	0.00
รายได้แรงงานต่างด้าว	0.00	0.00	0.00	0.00	0.00	0.00
รายได้ค่าบริการและบริการอื่น ๆ	0.00	0.00	0.00	0.00	0.00	0.00
รายได้อื่น	286.73	524.09	698.79	524.09	174.70	25.00
รวมรายรับ	269,286.73	236,024.09	314,698.79	450,524.09	136,174.70	68.31
รายการจ่าย						
ค่ายา	0.00	0.00	0.00	0.00	0.00	0.00
ค่าเวชภัณฑ์มีใช้ยาและวัสดุการแพทย์	0.00	0.00	0.00	0.00	0.00	0.00
ค่าวัสดุทันตกรรม	0.00	0.00	0.00	0.00	0.00	0.00
ค่าวัสดุวิทยาศาสตร์การแพทย์	0.00	0.00	0.00	0.00	0.00	0.00
ค่าจ้างชั่วคราว/พอส./ค่าจ้างเหมาบุคลากรอื่น	0.00	0.00	0.00	0.00	0.00	0.00
ค่าตอบแทน	0.00	0.00	0.00	0.00	0.00	0.00
ค่าใช้จ่ายบุคลากรอื่น	0.00	0.00	0.00	0.00	0.00	0.00
ค่าใช้สอย	51,663.93	56,422.34	75,229.79	113,200.00	37,970.21	50.47
ค่าสาธารณูปโภค	308.16	19,095.00	25,460.00	58,000.00	32,540.00	127.81
วัสดุใช้ไป	0.00	53,898.00	71,864.00	70,000.00	1,864.00	2.59
ค่าใช้จ่ายอื่น	1,770.67	0.00	0.00	10,000.00	10,000.00	0.00
ค่าใช้จ่ายครุภัณฑ์ งบลงทุน จากเงินบำรุง	0.00	20,870.00	27,826.67	110,000.00	82,173.33	295.30
ค่าใช้จ่ายสิ่งก่อสร้าง งบลงทุน จากเงินบำรุง	0.00	0.00	0.00	50,000.00	50,000.00	0.00
รวมรายจ่าย	53,742.76	150,285.34	200,380.46	411,200.00	214,547.54	476.17
รายรับสูง (ต่ำ) กว่ารายจ่าย	215,543.97	85,738.75	114,318.33	39,324.09	-78,372.84	-407.86
เงินคงเหลือยกมา ณ 30 ก.ย. 65				346,117.72		
ภาระหนี้สินผูกพัน ณ 30 ก.ย. 65						
เงินคงเหลือยกไป ณ 30 ก.ย. 66				385,441.81		

แผนประมาณการรายรับ - รายจ่าย เงินบำรุงปีงบประมาณ 2566

เครือข่ายบริการสุขภาพ อำเภอมะขาม จังหวัดจันทบุรี

รายการ	โรงพยาบาล	สสอ./รพ.สต.	รวม
รายการรับ			
รายได้ UC	47,000,000.00	6,395,154.42	53,395,154.42
รายได้จาก EMS	300,000.00	-	300,000.00
รายได้ค่ารักษาเบิกต้นสังกัด	45,000.00	-	45,000.00
รายได้ค่ารักษา อปท.	400,000.00	-	400,000.00
รายได้ค่ารักษาเบิกจ่ายตรงกรมบัญชีกลาง	4,000,000.00	-	4,000,000.00
รายได้ประกันสังคม	5,000,000.00	110,382.82	5,110,382.82
รายได้แรงงานต่างด้าว	15,000,000.00	-	15,000,000.00
รายได้ค่ารักษาและบริการอื่น ๆ	10,000,000.00	200,106.00	10,200,106.00
รายได้อื่น	500,000.00	1,244,728.24	1,744,728.24
รวมรายรับ	82,245,000.00	7,499,847.39	89,744,847.39
ค่ายา	8,000,000.00	-	8,000,000.00
ค่าเวชภัณฑ์มีโซยาและวัสดุการแพทย์	3,300,000.00	-	3,300,000.00
ค่าวัสดุทันตกรรม	700,000.00	-	700,000.00
ค่าวัสดุวิทยาศาสตร์การแพทย์	4,200,000.00	-	4,200,000.00
ค่าจ้างชั่วคราว/พส./ค่าจ้างเหมาบุคลากรอื่น	10,000,000.00	2,237,080.00	12,237,080.00
ค่าตอบแทน	16,000,000.00	1,221,700.00	17,221,700.00
ค่าใช้จ่ายบุคลากรอื่น	1,500,000.00	208,000.00	1,708,000.00
ค่าใช้สอย	5,729,732.00	160,600.00	5,890,332.00
ค่าสาธารณูปโภค	2,300,000.00	741,073.00	3,041,073.00
วัสดุใช้ไป	3,000,000.00	676,000.00	3,676,000.00
ค่าใช้จ่ายอื่น	2,800,000.00	1,649,172.00	4,449,172.00
ค่าใช้จ่ายครุภัณฑ์ งบลงทุน จากเงินบำรุง	6,600,000.00	1,424,700.00	8,024,700.00
ค่าใช้จ่ายสิ่งก่อสร้าง งบลงทุน จากเงินบำรุง	10,000,000.00	130,000.00	10,130,000.00
รวมรายจ่าย	74,129,732.00	7,171,325.00	81,301,057.00
ประมาณการรายได้จากงบกองทุนตำบล	-	-	-
สรุปงบประมาณสำหรับจัดทำแผนปฏิบัติการปีงบประมาณ 2566	8,115,268.00	328,522.39	8,443,790.39
งบสำรองเพื่อบริหารจัดการ/แก้ไขปัญหาและสนับสนุนนโยบาย	2,000,000.00	-	2,000,000.00
รวม	76,129,732.00	7,171,325.00	83,301,057.00

การจัดลำดับความสำคัญของปัญหาสาธารณสุข อำเภอมะขาม จังหวัดจันทบุรี ปีงบประมาณ 2566

1)ปัญหาสาธารณสุขที่สำคัญของแต่ละกลุ่มวัย

กลุ่มวัย	โรค/ประเด็นปัญหา	ข้อมูลสนับสนุน / สถานการณ์	เกณฑ์การจัดลำดับความสำคัญ					
			ขนาดของปัญหา	ความรุนแรงของปัญหา	การสูญเสียทางเศรษฐกิจ	ความเป็นไปได้ในการแก้ไข	ความร่วมมือของชุมชน	คะแนนรวม
			5	5	5	5	5	25
1.กลุ่มสตรีและเด็กปฐมวัย	1.1 ปัญหาการเข้าถึงบริการด้านการส่งเสริมสุขภาพแม่และหญิงตั้งครรภ์	1.หญิงตั้งครรภ์ฝากครรภ์ครบ 5 ครั้งตามเกณฑ์ ไม่น้อยกว่าร้อยละ 75 ตามเกณฑ์ ภาพรวมจังหวัดร้อยละ 69.37 ภาพรวมอำเภอ ร้อยละ 62.38 ต่ำสุด รพ.สต.ท่าหลวง 0, รพ.สต.มะขาม0 และ รพ.สต.บ้านทุ่งพล 26.67 2.อัตราการฝากครรภ์ก่อน 12 สัปดาห์ ไม่น้อยกว่าร้อยละ 75 ภาพรวมจังหวัด ร้อยละ78.22 ภาพรวมอำเภอ ร้อยละ 68.32 ต่ำสุด รพ.สต.ท่าหลวง 0,รพ.สต.มะขาม 0,รพ.สต.บ้านทุ่งพล 40 3.อัตราการจ่ายยาเสริมไอโอดีนในหญิงตั้งครรภ์เกณฑ์ร้อยละ 100 ภาพรวมจังหวัด 80.02 ภาพรวมอำเภอ 88.21 ต่ำสุดที่ รพ.สต.มะขาม 0, รพ.สต.ท่าหลวง 0 และรพ.สต.บ้านทุ่งบอน 0 4.อัตราหญิงหลังคลอดได้รับการดูแลครบ 3 ครั้งตามเกณฑ์ร้อยละ 75 ภาพรวม จังหวัด ร้อยละ 72.72 ภาพรวมอำเภอ 60.87 ต่ำสุดที่ รพ.สต.ท่าหลวง 0 ,รพ.สต.บ้านทุ่งบอน 0 และ รพ.สต.บ้านทุ่งพล 14.29	3	2	2	3	3	13
	1.2เด็ก 0-5 ปีมีภาวะโภชนาการและพัฒนาการตีโตสมวัย	1.เด็กปฐมวัยมีพัฒนาการสมวัย ภาพรวมจังหวัด ร้อยละ 93.27 ภาพรวมอำเภอ ร้อยละ 97.21 ต่ำสุดที่ รพ.สต.บ้านทุ่งบอน 68.09 , รพ.สต.บ้านทุ่งพล 89.90 และ รพ.สต.มะขาม 96.36 2.เด็กปฐมวัยที่ได้รับคัดกรองแล้วพบว่ามีการล่าช้าแล้วได้รับการกระตุ้นพัฒนาการด้วย TEDA4I หรือเครื่องมือมาตรฐานอื่นจนมีพัฒนาการสมวัย ภาพรวมจังหวัด ร้อยละ 65.79 ภาพรวมอำเภอ ร้อยละ 50 ต่ำสุดที่ รพ.สต.บ้านทับนคร ร้อยละ 0 และ รพ.สต.บ้านทุ่งพล ร้อยละ 0 -ร้อยละของเด็กอายุ 6 เดือน – 5 ปี ใ้รับยารักษาธาตุเหล็ก ร้อยละ 70 ภาพรวมจังหวัด ร้อยละ 87.92 ภาพรวมอำเภอ ร้อยละ 83.66 ต่ำสุดที่ รพ.สต.บ้านทุ่งพล 38.67, รพ.สต.บ้านทุ่งบอน 73.17 และ รพ.สต.หลวงประกอบนิติสาร 86.05	2	2	2	3	3	12
2.กลุ่มเด็กวัยเรียนและวัยรุ่น	2.1 เด็กวัยรุ่นมีพฤติกรรมอนามัยการเจริญพันธุ์ที่ไม่เหมาะสม	1.อัตราการคลอดในหญิงอายุ 15-19 ปีต่อ1,000 ปชก.หญิงอายุ 15-19 ปีเท่ากับ36.43 ต่อพัน ปชก. (เป้าหมายไม่เกิน 42/1,000 ปชก.) สูงที่สุด รพ.สต.ฉมัน 250 ,รพ.สต.วังแฉ่ม 121, รพ.สต.ปิลี 89, รพ.สต.ท่าหลวง 71	4	3	4	3	4	18

กลุ่มวัย	โรค/ประเด็นปัญหา	ข้อมูลสนับสนุน / สถานการณ์	เกณฑ์การจัดลำดับความสำคัญ					
			ขนาดของปัญหา	ความรุนแรงของปัญหา	การสูญเสียทางเศรษฐกิจ	ความเป็นไปได้ในการแก้ไขปัญห	ความร่วมมือของชุมชน	คะแนนรวม
			5	5	5	5	5	25
	2.2 เด็กวัยเรียนสูงติสมส่วนต่ำกว่าเกณฑ์มาตรฐาน	3.เด็กวัยเรียนสูงติสมส่วนร้อยละ66 ภาพรวมอำเภอ ร้อยละ 50.77 พบต่ำกว่าเกณฑ์ รพ.สต.อ่างศิรี 0 รพ.สต.บ้านทุ่งเพล 0 และ รพ.สต.ฉมัน 26.67	2	2	2	3	3	12
3.กลุ่มวัยทำงาน	3.1 วัยทำงานมีพฤติกรรมสุขภาพที่ไม่พึงประสงค์	1. วัยทำงานมีดัชนีมวลกายปกติ ร้อยละ 46.99 (เป้าหมายไม่น้อยกว่าร้อยละ 55) ภาพรวมจังหวัด ร้อยละ 58.73 ภาพรวมอำเภอ ร้อยละ 46.89 น้อยที่สุดได้แก่ รพ.สต.ทุ่งบอน 23.33 , รพ.สต.ท่าหลวง 25.78 และ รพ.สต.วังแซ้ม 29.55	2	3	3	2	3	13
4. กลุ่มผู้สูงอายุ	ผู้ที่มีภาวะพึ่งพิงได้รับการดูแลตาม Care Plan	ผู้สูงอายุมีพฤติกรรมสุขภาพที่พึงประสงค์ร้อยละ 54.68 (ค่าเป้าหมายร้อยละ 50) อำเภอที่ไม่ผ่านเกณฑ์ ได้แก่ อ.แหลมสิงห์ สอยดาว และเมืองจันทบุรี ร้อยละ 41.11 , 43.20 และ 49.72 ตามลำดับ ประเด็นที่ดำเนินการได้น้อยที่สุด 3 อันดับแรก คือ 1) มีกิจกรรมทางกาย (เดิน/ปั่นจักรยาน/ทำงานบ้าน/ทำไร่/ทำสวน/ทำนา/ออกกำลังกาย) สหสม 150 นาที/สัปดาห์ ร้อยละ 67.85 2) กินผักและผลไม้ได้วันละ 5 กำมือ เป็นประจำ (6-7 วันต่อสัปดาห์) ร้อยละ 73.74 3) มีการนอนหลับอย่างเพียงพอ อย่างน้อยวันละ 7-8 ชั่วโมง ร้อยละ 76.33	2	2	2	3	3	12

การจัดลำดับความสำคัญของปัญหาสาธารณสุข อำเภอชะอำ จังหวัดจันทบุรี ปี 2566

2) กลุ่มโรคติดต่อ

ลำดับ	โรค	ประเด็นปัญหา	ข้อมูลสนับสนุน / สถานการณ์	เกณฑ์การจัดลำดับความสำคัญ					
				ขนาดของปัญหา	ความรุนแรงของปัญหา	การสูญเสียทางเศรษฐกิจ	ความเป็นไปได้ในการแก้ไขปัญหา	ความพร้อมของชุมชน	คะแนนรวม
				5	5	5	5	5	25
1	โรคติดเชื้อไวรัสโคโรนา 2019	ความครอบคลุมของการได้รับวัคซีน ความรอบรู้ด้านสุขภาพและพฤติกรรม การป้องกันโรคโควิด19	จากข้อมูลระบาดวิทยา ปี 2565 มีผู้ป่วยโรคติดเชื้อไวรัสโคโรนา 2019 จำนวนทั้งสิ้น 4,602 ราย คิดเป็นอัตราป่วย 1,444.33 ต่อประชากรแสนคน มีผู้เสียชีวิต จำนวน 9 ราย อัตราป่วยตายคิดเป็นร้อยละ 1.31 (ค่าเป้าหมายของประเทศ ต่ำกว่าร้อยละ 1.6) พบผู้ป่วยโรคติดเชื้อไวรัสโคโรนา 2019 มากที่สุด คือ รพ.สต.วังแฉัง จำนวน 658 ราย รองลงมา รพ.สต.ชะอำ จำนวน 653 ราย รพ.สต.อ่างศิระ จำนวน 582 ราย รพ.สต.ปัดวี จำนวน 518 ราย รพ.สต.ทุ่งพล จำนวน 462 ราย รพ.สต.หลวงประกอบนิติสาร จำนวน 447 ราย รพ.สต.บ้านทัพนคร จำนวน 446 คน รพ.สต.ท่าหลวง จำนวน 406 คน รพ.สต.บ้านทุ่งบอน จำนวน 246 คน และ รพ.สต.ฉมัน จำนวน 184 คน พบผู้เสียชีวิตทั้งหมด 9 ราย มากที่สุด ตำบลวังแฉัง จำนวน 3 ราย ตำบลชะอำ จำนวน 3 ราย รองลงมา ตำบลปัดวี จำนวน 1 ราย ตำบลฉมัน จำนวน 1 ราย และตำบลอ่างศิระ จำนวน 1 ราย	5	5	5	4	5	24
2	โรคไข้เลือดออก	เป็นพื้นที่เสี่ยงการระบาดของโรคไข้เลือดออก และมีปัจจัยเอื้อต่อการแพร่กระจายโรคสูง	จากข้อมูลระบาดวิทยา ปี 2565 มีผู้ป่วยโรคไข้เลือดออกรวมจำนวนทั้งสิ้น 45 ราย คิดเป็นอัตราป่วย 143.38 ต่อประชากรแสนคน ไม่มีรายงานผู้เสียชีวิต อายุที่พบสูงสุดคือกลุ่มอายุ 10-14 ปี รองมาคือ 15-24 ปี และอายุ 25-34 ปี พบมากในพื้นที่ ตำบลชะอำ ฉมัน ปัดวี อ่างศิระและวังแฉัง ตามลำดับ มีค่าดัชนีลูกน้ำยุงลาย (HI) สูงกว่าเกณฑ์ร้อยละ 10 หลายพื้นที่	5	5	4	3	5	22
3	โรคฉี่หนู	การควบคุมโรคยังไม่เป็นไปตามเป้าหมาย และพบผู้ป่วยโรคฉี่หนู (MDR) เพิ่มขึ้นต่อเนื่องทุกปี	ปีงบประมาณ 2565 อำเภอชะอำ พบจำนวนผู้ป่วยโรคฉี่หนู จำนวน 9 ราย มีอัตราป่วยโรค 28.68 ต่อประชากรแสนคน ต่ำกว่าค่าเป้าหมายของระดับประเทศที่ อัตรา 172 ต่อประชากรแสนคน มีอัตราการรักษา คิดเป็นร้อยละ 6.45 เกินค่าเป้าหมายขาดยา = 0 และพื้นที่ที่พบผู้ป่วย ตำบลชะอำ จำนวน 3 ราย ตำบลฉมัน จำนวน 2 ราย ตำบลอ่างศิระ จำนวน 2 ราย ตำบลวังแฉัง จำนวน 1 ราย และตำบลท่าหลวง จำนวน 1 ราย พร้อมเป็นนโยบายเร่งรัดมาตรการควบคุมโรคฉี่หนูโรคเพื่อถ่วงเป็นการเฉลิมพระเกียรติของในหลวงรัชการที่ 10	4	5	5	3	3	20
4	โรคไข้หวัดใหญ่	เชื้อมีโอกาสรักษาหายเร็ว	จากข้อมูลระบาดวิทยา ปี 2565 พบผู้ป่วยทั้งสิ้น 36 ราย คิดเป็นอัตราป่วย 114.70 ต่อประชากรแสนคน ไม่มีรายงานผู้ป่วยเสียชีวิต อายุที่พบสูงสุดคือกลุ่มอายุ 0 - 4 ปี รองลงมา 10-14 ปี พบมากสุดในพื้นที่ตำบลปัดวี รองลงมาตำบลชะอำ ท่าหลวง อ่างศิระ วังแฉังและฉมัน ตามลำดับ พบการระบาดสูงช่วงเดือน มิ.ย.-ส.ค.	4	3	3	4	4	18

ลำดับ	โรค	ประเด็นปัญหา	ข้อมูลสนับสนุน / สถานการณ์	เกณฑ์การจัดลำดับความสำคัญ					
				ขนาดของปัญหา	ความรุนแรงของปัญหา	การสูญเสียทางเศรษฐกิจ	ความเป็นไปได้ในการแก้ไข	ความร่วมมือของชุมชน	คะแนนรวม
				5	5	5	5	5	25
5	โรคฉี่หนู	เป็นพื้นที่เสี่ยงการระบาดโรคฉี่หนู และมีปัจจัยเอื้อต่อการติดเชื้อโรค	จากข้อมูลระบาดวิทยา ปี 2565 พบผู้ป่วยโรคฉี่หนู จำนวน 37 ราย คิดเป็นอัตราป่วย 117.89 ต่อประชากรแสนคน โดยพบผู้ป่วยกลุ่มอายุ 15 - 24 ปี รองลงมา 35-44 ปี , 45-54 ปี, 55-64 ปี, 25-34 ปี, 5-9 ปี พบมากสุดในพื้นที่ตำบลปลีถวี รองลงมา ตำบลมะขาม,อ่างศิรี,วังแฉ่ม และท่าหลวง	3	3	3	4	4	17
5	มือเท้าปาก	เป็นพื้นที่เสี่ยงการระบาดโรคมือเท้าปาก และมีปัจจัยเอื้อต่อการติดเชื้อโรค	จากข้อมูลระบาดวิทยา ปี 2565 พบผู้ป่วยทั้งสิ้น 96 ราย คิดเป็นอัตราป่วย 305.88 ต่อประชากรแสนคน ไม่มีรายงานผู้ป่วยเสียชีวิต อายุที่พบสูงสุดคือกลุ่มอายุ 0 - 4 ปี รองลงมา กลุ่มอายุ 5-9 ปี, 10-14 ปี และกลุ่มอายุ 25-34 ปี พบมากสุดในพื้นที่ตำบลมะขาม รองลงมาตำบลปลีถวี อ่างศิรี ฼ฉ่น ท่าหลวงและวังแฉ่มตามลำดับ	3	3	3	3	4	16

การจัดลำดับความสำคัญของปัญหาสาธารณสุข จังหวัดจันทบุรี ปี 2566

3)กลุ่มโรคไม่ติดต่อ

ลำดับ	โรค	ประเด็นปัญหา	ข้อมูลสนับสนุน / สถานการณ์	เกณฑ์การจัดลำดับความสำคัญ					
				ขนาดของปัญหา	ความรุนแรงของปัญหา	การสูญเสียทางเศรษฐกิจ	ความเป็นไปได้ในการแก้ไขปัญหา	ความร่วมมือของชุมชน	คะแนนรวม
				5	5	5	5	5	25
1	เบาหวาน	อัตราป่วยรายใหม่ Pre DM ร้อยละ 1.71 (ไม่เกินร้อยละ 2.4)	สถานพยาบาลที่มีผู้ป่วยรายใหม่ ที่สูงค่าเกณฑ์สามลำดับแรกคือ คือ รพ. สต.วังแฉ่ม ร้อยละ 5.38 รพ.สต.อ่างศิระ ร้อยละ 4.76 และ รพ.สต.หลวงประกอบฯ ร้อยละ 4.00	5	4	5	3	5	22
2	ความดันโลหิตสูง	อัตราป่วยรายใหม่ของโรคความดันโลหิตสูงต่อแสนประชากร	อำเภอชะเมาที่มีผู้ป่วยโรคความดันโลหิตสูงรายใหม่ จำนวน 329 คน คิดเป็นอัตราป่วย 1013.21 ต่อประชากรแสนคน พบสูงสุดที่ รพ.สต.หลวงประกอบนิติสาร อัตราป่วย 1,754.39 ต่อประชากรแสนคน รองลงมา รพ. สต.วังแฉ่ม อัตราป่วย 1,267.28 ,รพ.สต.บ้านทุ่งบอน อัตราป่วย1,265.82 และ รพ.สต. อัตราป่วย 1,131.22 ต่อประชากรแสนคน	5	4	5	3	4	21
3	อัตราการฆ่าตัวตายสำเร็จ	อัตราการฆ่าตัวตายสำเร็จ (< 6.3 ต่อแสนประชากร)	อำเภอชะเมาที่มีอัตราการฆ่าตัวตาย เท่ากับ 55.51 ต่อแสนประชากร(ค่าเป้าหมายไม่เกิน 6.5 ต่อแสนประชากร) พบมากที่สุด.,มะขาม 9 ราย ต.ปถวี 4 ราย ต.ฉม้น 3 ราย ต.วังแฉ่ม 2 ราย	5	5	5	2	3	20
4	หัวใจและหลอดเลือด และโรคหลอดเลือด	พบผู้ป่วย stroke ที่ไม่มีประวัติการป่วยด้วย DM HT แต่มีแนวโน้ม	ปี 2565 พบผู้ป่วย stroke จำนวน 91 ราย ปี 2564 และ ปี2563 พบผู้ป่วย stroke จำนวน 50 ราย และ 62 ราย ตามลำดับ	4	5	5	2	3	19
5	อัตราการเสียชีวิตจากการบาดเจ็บทางถนน	มีอัตราการการตายด้วยอุบัติเหตุจราจร 66.63/แสนประชากร (เป้าหมายอัตราตายไม่เกิน 16/แสนประชากร)	จำนวนการเกิดอุบัติเหตุ 655 ครั้ง บาดเจ็บ 782 ราย เสียชีวิต 20 ราย	5	5	5	2	2	19

ตาราง 1 สรุปงบประมาณแผนปฏิบัติการพัฒนาสุขภาพ ของเครือข่ายบริการสุขภาพอำเภอมะขาม ปีงบประมาณ 2566
 จำแนกตามยุทธศาสตร์ 4 Excellence

ยุทธศาสตร์ (E : 4)	รวมงบประมาณ (บาท)	แหล่งงบประมาณ			
		เงินบำรุง	UC 66	อปท. กองทุน	แหล่งอื่นระบุ
1 Promotion Previntion & Protection Excellence (ส่งเสริมสุขภาพ ป้องกันโรค และคุ้มครองผู้บริโภคเป็นเลิศ)	77,000.00	0.00	77,000.00	0.00	0.00
2 Service Excellence (บริการเป็นเลิศ)	39,900.00	0.00	39,900.00	0.00	0.00
3 People Excellence (บุคลากรเป็นเลิศ)	0.00	0.00	0.00	0.00	0.00
4 Governance Excellence (บริหารเป็นเลิศด้วยธรรมาภิบาล)	494,300.00	411,200.00	83,100.00	0.00	0.00
5 งบสำรองเพื่อบริหารจัดการ/แก้ไขปัญหาและสนับสนุนนโยบาย	0.00	0.00	0.00	0.00	0.00
รวม	611,200.00	411,200.00	200,000.00	0.00	0.00

ตาราง 2 สรุปงบประมาณแผนปฏิบัติการพัฒนาสุขภาพของเครือข่ายบริการสุขภาพอำเภอมะขาม ปีงบประมาณ 2566
จำแนกตามภารกิจพื้นฐาน

ภารกิจพื้นฐาน	รวมงบประมาณ (บาท)	แหล่งงบประมาณ			
		เงินบำรุง	UC 66	อปท. กองทุน	แหล่งอื่นระบุ
1 บริหารจัดการ (A3, A7, A32, A34-A36, A38)	465,500.00	411,200.00	54,300.00	0.00	0.00
2 วิชาการ / พัฒนาศักยภาพบุคลากร (A2, A9, A30-A31, A33, A37)	78,800.00	0.00	78,800.00	0.00	0.00
3 บริการ	0.00				
3.1 บริการส่งเสริมป้องกัน (A1)	27,000.00	0.00	27,000.00	0.00	0.00
3.2 บริการควบคุมป้องกันโรค (A4-A5)	0.00	0.00	0.00	0.00	0.00
3.3 บริการคุ้มครองผู้บริโภค (A6)	0.00	0.00	0.00	0.00	0.00
3.4 บริการรักษาพยาบาล (A8, A10-A14, A16-A29)	39,900.00	0.00	39,900.00	0.00	0.00
3.5 บริการฟื้นฟูสุขภาพ (A15)	0.00	0.00	0.00	0.00	0.00
4 งบสำรองเพื่อบริหารจัดการ/แก้ไขปัญหาและสนับสนุนนโยบาย	0.00	0.00	0.00	0.00	0.00
รวม	611,200.00	411,200.00	200,000.00	0.00	0.00

ตาราง 3 สรุปงบประมาณแผนปฏิบัติการพัฒนาสุขภาพของเครือข่ายบริการสุขภาพอำเภอแม่ขาม ปีงบประมาณ 2566

จำแนกตามโครงการ

โครงการ (A)		รวมงบประมาณ (บาท)	แหล่งงบประมาณ			
			เงินบำรุง	UC 66	อปท. กองทุน	แหล่งอื่นระบุ
A1	โครงการพัฒนาและสร้างศักยภาพคนไทยทุกกลุ่มวัย	27,000.00	0.00	27,000.00	0.00	0.00
A2	โครงการพัฒนาความรู้ด้านสุขภาพของประชากร	0.00	0.00	0.00	0.00	0.00
A3	โครงการพัฒนาคุณภาพชีวิตระดับอำเภอ(พชอ.)	0.00	0.00	0.00	0.00	0.00
A4	โครงการพัฒนาระบบการตอบโต้ภาวะฉุกเฉินและภัยสุขภาพ	0.00	0.00	0.00	0.00	0.00
A5	โครงการควบคุมโรคและภัยสุขภาพ	0.00	0.00	0.00	0.00	0.00
A6	โครงการคุ้มครองผู้บริโภคด้านผลิตภัณฑ์สุขภาพและบริการสุขภาพ	0.00	0.00	0.00	0.00	0.00
A7	โครงการบริหารจัดการสิ่งแวดล้อม	0.00	0.00	0.00	0.00	0.00
A8	โครงการพัฒนาระบบการแพทย์ปฐมภูมิ	0.00	0.00	0.00	0.00	0.00
A9	โครงการพัฒนาเครือข่ายกำลังคนด้านสุขภาพ และ อสม.	50,000.00	0.00	50,000.00	0.00	0.00
A10	โครงการพัฒนาระบบบริการสุขภาพ สาขาโรคไม่ติดต่อเรื้อรัง	0.00	0.00	0.00	0.00	0.00
A11	โครงการพัฒนาระบบบริการโรคติดต่อ โรคอุบัติใหม่และโรคอุบัติซ้ำ	0.00	0.00	0.00	0.00	0.00
A12	โครงการป้องกันและควบคุมการติดต่อด้านจุลชีพ และการใช้ยาอย่างสมเหตุสมผล	2,000.00	0.00	2,000.00	0.00	0.00
A13	โครงการพัฒนาระบบบริการสุขภาพสาขาทารกแรกเกิด	0.00	0.00	0.00	0.00	0.00
A14	โครงการดูแลผู้ป่วยระยะสุดท้ายแบบประคับประคองและการดูแลผู้ป่วยกึ่งเฉียบพลัน	0.00	0.00	0.00	0.00	0.00
A15	โครงการพัฒนาระบบบริการการแพทย์แผนไทยฯ	0.00	0.00	0.00	0.00	0.00
A16	โครงการพัฒนาระบบบริการสุขภาพสาขาสุขภาพจิตและจิตเวช	10,000.00	0.00	10,000.00	0.00	0.00
A17	โครงการพัฒนาระบบบริการสุขภาพ 5 สาขาหลัก	0.00	0.00	0.00	0.00	0.00
A18	โครงการพัฒนาระบบบริการสุขภาพ สาขาโรคหัวใจ	0.00	0.00	0.00	0.00	0.00
A19	โครงการพัฒนาระบบบริการสุขภาพ สาขาโรคแม่เรื้อรัง	3,900.00	0.00	3,900.00	0.00	0.00
A20	โครงการพัฒนาระบบบริการสุขภาพ สาขาโรคไต	0.00	0.00	0.00	0.00	0.00
A21	โครงการพัฒนาระบบบริการสุขภาพ สาขาจักษุวิทยา	0.00	0.00	0.00	0.00	0.00
A22	โครงการพัฒนาระบบบริการสุขภาพ สาขาปลูกถ่ายอวัยวะ	0.00	0.00	0.00	0.00	0.00
A23	โครงการพัฒนาระบบบริการบำบัดรักษาผู้ป่วยยาเสพติด	24,000.00	0.00	24,000.00	0.00	0.00
A24	โครงการบริการพยาบาลขั้นกลาง(Intermediate Care; IMC)	0.00	0.00	0.00	0.00	0.00
A25	โครงการพัฒนาระบบบริการ One day surgery	0.00	0.00	0.00	0.00	0.00
A26	โครงการกัญชาทางการแพทย์	0.00	0.00	0.00	0.00	0.00

โครงการ (A)		รวมงบประมาณ (บาท)	แหล่งงบประมาณ			
			เงินบำรุง	UC 66	อปท. กองทุน	แหล่งอื่นระบุ
A27	โครงการพัฒนาระบบการแพทย์ฉุกเฉินครบวงจรและระบบการส่งต่อ	0.00	0.00	0.00	0.00	0.00
A28	โครงการพระราชดำริ โครงการเฉลิมพระเกียรติ และโครงการพื้นที่เฉพาะ	0.00	0.00	0.00	0.00	0.00
A29	โครงการพัฒนาการท่องเที่ยวเชิงสุขภาพและการแพทย์	0.00	0.00	0.00	0.00	0.00
A30	โครงการบริหารจัดการกำลังด้านสุขภาพ	0.00	0.00	0.00	0.00	0.00
A31	โครงการ Happy MOPH กระทรวงสาธารณสุข กระทรวงแห่งความสุข	0.00	0.00	0.00	0.00	0.00
A32	โครงการประเมินคุณธรรมความโปร่งใส	4,500.00	0.00	4,500.00	0.00	0.00
A33	โครงการพัฒนาองค์กรคุณภาพ	28,800.00	0.00	28,800.00	0.00	0.00
A34	โครงการพัฒนาระบบข้อมูลข่าวสารเทคโนโลยีสุขภาพแห่งชาติ	49,800.00	0.00	49,800.00	0.00	0.00
A35	โครงการลดความเหลื่อมล้ำของ 3 กองทุน	0.00	0.00	0.00	0.00	0.00
A36	โครงการบริหารจัดการด้านการเงินการคลัง	0.00	0.00	0.00	0.00	0.00
A37	โครงการพัฒนางานวิจัย/นวัตกรรมผลิตภัณฑ์สุขภาพและเทคโนโลยีทางการแพทย์	0.00	0.00	0.00	0.00	0.00
A38	โครงการบริหารจัดการพื้นฐาน	411,200.00	411,200.00	0.00	0.00	0.00
	งบสำรองเพื่อบริหารจัดการ/แก้ไขปัญหาและสนับสนุนนโยบาย	0.00	0.00	0.00	0.00	0.00
รวม 37+1 โครงการ		611,200.00	411,200.00	200,000.00	0.00	0.00

1) 14 แผนงาน 37+1 โครงการ

1) แผนบูรณาการกิจกรรมเชิงรุกในชุมชน

แผนปฏิบัติการพัฒนาสุขภาพ เครือข่ายบริการสุขภาพอำเภอมะขาม จังหวัดจันทบุรี ประจำปีงบประมาณ พ.ศ. 2566

ยุทธศาสตร์ 4 Excellence

(/) 1.PP&P Excellence () 2.Service Excellence () 3.People Excellence () 4.Governance Excellence

แผนงาน (14)

1 :การพัฒนาคุณภาพชีวิตคนไทยทุกกลุ่มวัย(ด้านสุขภาพ)

โครงการ (37+1)

A 1 โครงการพัฒนาและสร้างเสริมศักยภาพคนไทยทุกกลุ่มวัย

ภารกิจพื้นฐาน

1.บริหารจัดการ () 2. วิชาการ/พัฒนาศักยภาพบุคลากร () 3.1บริการส่งเสริมสุขภาพ () 3.2บริการป้องกันและควบคุมโรค () 3.3บริการรักษาพยาบาล () 3.4บริการฟื้นฟูสภาพ () 3.5 บริการคุ้มครองผู้บริโภค

วัตถุประสงค์/ผลสัมฤทธิ์รวมของโครงการ ()

C1ประชาชนทุกกลุ่มวัยได้รับการบริการที่มีคุณภาพสอดคล้องกับสุขภาพวิถีใหม่ และมีพฤติกรรมสุขภาพที่พึงประสงค์ ด้วยความร่วมมือของภาคีเครือข่ายที่เกี่ยวข้องทุกภาคส่วน

ตัวชี้วัดความสำเร็จของโครงการ ()

K1อัตราส่วนการตายมารดาไทย ไม่เกิน 17 ต่อแสนการเกิดมีชีพ ต่อการเกิดมีชีพแสนคน

K2ร้อยละของเด็กปฐมวัยมีพัฒนาการสมวัย (ร้อยละ 85)

K3ร้อยละของเด็กปฐมวัยที่ได้รับการคัดกรองแล้วพบว่ามีความล่าช้าแล้วได้รับการกระตุ้นพัฒนาการด้วย TEDA4 หรือเครื่องมือมาตรฐานอื่น จนมีพัฒนาการสมวัย

K4อัตราการคลอดมีชีพในหญิงอายุ 15-19 ปี ต่อจำนวนประชากรหญิงอายุ 15-19 ปี 1,000 คน (ไม่เกิน 23 ต่อพันการเกิดมีชีพ)

K5ร้อยละของผู้สูงอายุที่มีภาวะพึ่งพิงได้รับการดูแลตาม Care Plan (ร้อยละ 95)

K6ร้อยละของผู้สูงอายุที่มีแผนส่งเสริมสุขภาพดี (Wellness Plan) (ร้อยละ 50)

K7ร้อยละของผู้สูงอายุที่ผ่านการคัดกรอง พบว่าเสี่ยงต่อการเกิดภาวะสมองเสื่อมหรือภาวะหกล้ม และได้รับการดูแลรักษาในคลินิกผู้สูงอายุ

ลำดับ	กิจกรรมหลักโครงการ (B)	เป้าหมาย / จำนวน	ระยะเวลาดำเนินการ (ระบุเดือน)	งบประมาณ					ผู้รับผิดชอบ
				รวมทั้งสิ้น	เงินบำรุง	UC 66 (บาท)	อปท. กองทุน (บาท)	แหล่งอื่นระบุ (บาท)	
1	พัฒนาระบบบริหารจัดการ ระบบบริการสุขภาพของประชาชนทุกกลุ่มวัย ตามมาตรฐาน ทั้งในสถานบริการและเชิงรุกที่สอดคล้องกับวิถีชีวิตแนวใหม่ของประชาชน								ก.ง.ส่งเสริม/ ทันตา
	กลุ่มวัยแม่และเด็ก			-	-	-	-	-	
	1.1 เด็กจนถึงฉลาด สุขภาพดี (ศทต.คุณภาพ)	ศทต. 9 แห่ง/ 9 แห่ง	ธ.ค.65 - ก.ย.66	5000	-	5,000.00	-	-	คป.สอ.มะขาม
	1.2 จัดคลินิกให้บริการดูแลก่อนคลอดตามมาตรฐาน ANC คุณภาพ	รพ./PCU/รพ.สต. 10 แห่ง	ต.ค. 65-ก.ย.66	-	-	-	-	-	คป.สอ.มะขาม
	1.3 พัฒนาความรู้ทีมให้บริการ	ผู้รับผิดชอบงานอนามัยแม่และเด็ก/20 คน	ต.ค. 65-ก.ย.66	-	-	-	-	-	คป.สอ.มะขาม
	1.4 จัดวัสดุ อุปกรณ์ให้เพียงพอกับคลินิกบริการเชิงรุก	รพ./PCU/รพ.สต. 10 แห่ง	ต.ค. 65-ก.ย.66	-	-	-	-	-	คป.สอ.มะขาม
	1.5 กระตุ้นให้มีการฝากครรภ์ตั้งแต่อ่อน 12 สัปดาห์	รพ./PCU/รพ.สต. 10 แห่ง	ต.ค. 65-ก.ย.66	-	-	-	-	-	คป.สอ.มะขาม
	1.6 เพิ่มช่องทางการประชาสัมพันธ์เรื่องการเข้าถึงระบบบริการดูแลก่อนคลอด	รพ./PCU/รพ.สต. 10 แห่ง	ต.ค. 65-ก.ย.66	-	-	-	-	-	คป.สอ.มะขาม
	1.7 พัฒนาเครือข่ายผู้รับผิดชอบงานอนามัยแม่และเด็ก	รพ./PCU/รพ.สต. 10 แห่ง	ต.ค. 65-ก.ย.66	-	-	-	-	-	คป.สอ.มะขาม
	กลุ่มวัยเรียน/วัยรุ่น								
	1.8 โครงการโรงเรียนรอบรู้ด้านสุขภาพ	โรงเรียน 2 แห่ง	ธ.ค.65 - ก.ย.66	7,000.00	-	7,000.00	-	-	น.ส.กิตติมา ฉลองธรรม
	กลุ่มวัยทำงาน								
	1.9 ประชุม สาสุข อุ๋นใจ (HLO) : รพ.สต.รอบรู้ด้านสุขภาพ	รพ.สต 10 แห่ง/สสอ.	ธ.ค.65 - ก.ย.66	3,000.00	-	3,000.00	-	-	น.ส.กิตติมา ฉลองธรรม
	กลุ่มวัยสูงอายุ								
	1.10 จัดคลินิกคลินิกผู้สูงอายุใน รพ.สต.	รพ.สต. 10 แห่ง/PCU	ธ.ค.65 - ก.ย.66						น.ส.กิตติมา ฉลองธรรม

ลำดับ	กิจกรรมหลักโครงการ (B)	เป้าหมาย / จำนวน	ระยะเวลาดำเนินการ (ระบุเดือน)	งบประมาณ					ผู้รับผิดชอบ
				รวมทั้งสิ้น	เงินบำรุง	UC 66 (บาท)	อปท. กองทุน (บาท)	แหล่งอื่นระบุ (บาท)	
	4.8 กิจกรรมให้ความรู้ในการปรับเปลี่ยนพฤติกรรมสุขภาพของกลุ่มเสี่ยงเบาหวาน/ความดันโลหิตสูงในเขตพื้นที่รับผิดชอบของ รพ.สต.	กลุ่มเสี่ยงจากการคัดกรองโรคเบาหวาน/ความดันโลหิตสูง	ม.ค.-ก.ย. 66	-	-	-	-	-	รพ.สต. 10 แห่ง
	4.9 โครงการก้าวหัวใจ	รพ.สต.10 แห่ง	ธ.ค.65 - ก.ย.66	-	-	-	-	-	น.ส.กิตติมา ฉลองธรรม
	4.10 คัดกรองสุขภาพภาวะสุขภาพประชาชนอายุ 15 ปีขึ้นไป	ร้อยละ 90	ต.ค.-ธ.ค. 65	-	-	-	-	-	
	กลุ่มวัยสูงอายุ								
	4.11 พัฒนาเครือข่ายชมรมผู้สูงอายุ อ.มะขาม	ชมรมผส. 11 แห่ง	ธ.ค.65 - ก.ย.66						น.ส.กิตติมา ฉลองธรรม
5	พัฒนาศักยภาพบุคลากรสาธารณสุขและทีมงานสร้างสุขภาพ ทูกระดับ เพื่อจัดระบบสุขภาพแนวใหม่								
	กลุ่มวัยแม่และเด็ก								
	5.1 ส่งเสริมบุคลากรเข้ารับการอบรมขับเคลื่อนนโยบายมหัศจรรย์ 1000 วัน	PCU/รพ.สต. 10 แห่ง	ธ.ค.65 - ก.ย.66	-	-	-	-	-	
	กลุ่มวัยเรียน/วัยรุ่น								
	5.2 ส่งเสริมบุคลากรเข้ารับการอบรมขับเคลื่อนนโยบายครอบครัวอบอุ่น	PCU/รพ.สต. 10 แห่ง	ธ.ค.65 - ก.ย.66	-	-	-	-	-	น.ส.กิตติมา ฉลองธรรม
	กลุ่มวัยทำงาน								
	5.3 ส่งเสริมบุคลากรเข้ารับการอบรมขับเคลื่อนนโยบายสาวไทยแก้มแดง	PCU/รพ.สต. 10 แห่ง	ธ.ค.65 - ก.ย.66	-	-	-	-	-	น.ส.กิตติมา ฉลองธรรม
	ส่งเสริมบุคลากรเข้ารับการอบรมกลุ่มวัยสูงอายุ								
	5.4 ส่งเสริมบุคลากรเข้ารับการอบรมการส่งเสริมและพัฒนา	PCU/รพ.สต. 10 แห่ง	ธ.ค.65 - ก.ย.66	-	-	-	-	-	น.ส.กิตติมา ฉลองธรรม
6	สร้างบุคคลต้นแบบและนวัตกรรมระบบบริการส่งเสริมสุขภาพและป้องกันโรคทุกกลุ่มวัย เช่น LTC & IMC ในชุมชน								
	กลุ่มวัยแม่และเด็ก								
	6.1 ตำบลต้นแบบมหัศจรรย์ 1,000 วัน Plus สู่ 2,500 วัน	6 ตำบล	ธ.ค.65 - ก.ย.66	-	-	-	-	-	น.ส.กิตติมา ฉลองธรรม
	กลุ่มวัยเรียน/วัยรุ่น								
	6.2 โรงเรียนต้นแบบ ลดอ้วน ลดโรค	1 แห่ง	ธ.ค.65 - ก.ย.66	-	-	-	-	-	น.ส.กิตติมา ฉลองธรรม
	กลุ่มวัยสูงอายุ								
	6.3 การดูแลผู้สูงอายุ 100 ปี สุขภาพดี	6 คน	ธ.ค.65 - ก.ย.66	-	-	-	-	-	น.ส.กิตติมา ฉลองธรรม
	รวม			27,000.00	-	27,000.00	0.00	0.00	

ลำดับ	กิจกรรมหลักโครงการ (B)	เป้าหมาย / จำนวน	ระยะเวลาดำเนินการ (ระบุเดือน)	งบประมาณ					ผู้รับผิดชอบ
				รวมทั้งสิ้น	เงินบำรุง	UC 66 (บาท)	อปท. กองทุน (บาท)	แหล่งอื่นระบุ (บาท)	
10	สร้างสรรนวัตกรรมและนักจัดการความรู้เพื่อ การพัฒนากระบวนการดูแลสุขภาพตนเองทุกกลุ่มวัย								
11	พัฒนาระบบการสื่อสารความเสี่ยงให้รวดเร็ว ถูกต้องและทันสมัย								
	รวม			0.00	0.00	0.00	0.00	0.00	

แผนปฏิบัติการพัฒนาสุขภาพ เครือข่ายบริการสุขภาพอำเภอมะขาม จังหวัดจันทบุรี ประจำปีงบประมาณ พ.ศ. 2566

ยุทธศาสตร์ 4 Excellence (/) 1.PP&P Excellence () 2.Service Excellence () 3.People Excellence () 4.Governance Excellence

แผนงาน (14)

2: การพัฒนาคุณภาพชีวิตระดับอำเภอ

โครงการ (37+1)

A 3 โครงการพัฒนาคุณภาพชีวิตระดับอำเภอ(พขอ.)

ภารกิจพื้นฐาน

() 1.บริหารจัดการ () 2. วิชาการพัฒนาศักยภาพบุคลากร () 3.1บริการส่งเสริมสุขภาพ () 3.2บริการป้องกันและควบคุมโรค () 3.3บริการรักษาพยาบาล () 3.4บริการฟื้นฟูสภาพ () 3.5 บริการคุ้มครองผู้บริโภค

วัตถุประสงค์/ผลสัมฤทธิ์รวมของโครงการ (1)

C4 พัฒนาคุณภาพชีวิตของประชาชนในพื้นที่ให้ดีขึ้น โดยหลักการ "พื้นที่เป็นฐาน ประชาชนเป็นศูนย์กลาง"

C5 พัฒนาคุณภาพชีวิตประชาชนและกลุ่มเปราะบางในพื้นที่

ตัวชี้วัดความสำเร็จของโครงการ ()

K9 ร้อยละของอำเภอผ่านเกณฑ์การประเมินการพัฒนาคุณภาพชีวิตที่มีคุณภาพ

ลำดับ	กิจกรรมหลักโครงการ (B)	เป้าหมาย / จำนวน	ระยะเวลาดำเนินการ (ระบุเดือน)	งบประมาณ					ผู้รับผิดชอบ
				รวมทั้งสิ้น	เงินบำรุง	UC 66 (บาท)	อปท. กองทุน (บาท)	แหล่งอื่นระบุ (บาท)	
12	พัฒนากลไกการดำเนินงานพัฒนาคุณภาพชีวิตระดับอำเภอ มุ่งเน้นให้เกิดผลลัพธ์เชิงคุณภาพ โดยเฉพาะการดูแลกลุ่มเปราะบาง เป็นต้น								กง.พัฒน์
	12.1 ทบทวนคำสั่งแต่งตั้งคณะกรรมการพขอ.ระดับอำเภอ	คณะกรรมการ พขอ.1 คณะ	ต.ค.-ธ.ค.65	-	-	-	-	-	สสอ.มะขาม
	12.2 ประชุมคณะกรรมการ พขอ.เพื่อทบทวน/คัดเลือกประเด็นในการดำเนินงาน ปี 65	คณะกรรมการ พขอ.1 คณะ	ต.ค.-ธ.ค.65	-	-	-	-	-	สสอ.มะขาม
	12.3 ทบทวนคำสั่ง/แต่งตั้งคณะอนุกรรมการ พขอ.รายประเด็น	คณะกรรมการ พขอ.1 คณะ	ต.ค.-ธ.ค.65	-	-	-	-	-	สสอ.มะขาม
	12.4 ประชุมคณะกรรมการ/คณะอนุกรรมการเพื่อร่วมวางแผน การดำเนินงาน ปี 66	คณะกรรมการ พขอ.1 คณะ	ต.ค.-ธ.ค.64	-	-	-	-	-	สสอ.มะขาม
	12.5 เสนอให้มีการแต่งตั้งคณะอนุกรรมการ พชต./พชพ.ระดับตำบลเพื่อให้เกิดการถ่ายทอดและขับเคลื่อนแผนการดำเนินงานตามประเด็น พขอ. ปี 66 ได้อย่างมีประสิทธิภาพ	คณะกรรมการ พขอ.1 คณะ	ต.ค.-ธ.ค.65	-	-	-	-	-	สสอ.มะขาม
	12.6 ประชุมติดตามผลการดำเนินงานของคณะอนุกรรมการ/คณะกรรมการ	คณะอนุกรรมการ พขอ. 3 คณะ/คณะกรรมการ 1คณะ จำนวน 4 ครั้ง	ธ.ค.65,มี.ค.,มิ.ย.ก.ย.66	-	-	-	-	-	สสอ.มะขาม
13	ส่งเสริมสนับสนุนกลไกการเยี่ยมเสริมพลังและถอดบทเรียนการดำเนินงาน								
	13.1 ติดตาม เยี่ยมเสริมพลังโครงการ/กิจกรรมในพื้นที่เป้าหมาย	คณะอนุกรรมการ พขอ. 2 คณะ/คณะกรรมการ 1คณะ	มี.ค.-ก.ย.66		-	-	-	-	สสอ.มะขาม
	13.2 ถอดบทเรียน เพื่อหา best practice ในพื้นที่เป้าหมายการดำเนินงาน พชต.	คณะอนุกรรมการ พขอ. 2 คณะ/คณะกรรมการ 1คณะ	ก.ค.- ส.ค.66		-	-	-	-	สสอ.มะขาม

ลำดับ	กิจกรรมหลักโครงการ (B)	เป้าหมาย / จำนวน	ระยะเวลาดำเนินการ (ระบุเดือน)	งบประมาณ					ผู้รับผิดชอบ
				รวมทั้งสิ้น	เงินบำรุง	UC 66 (บาท)	อปท. กองทุน (บาท)	แหล่งอื่นระบุ (บาท)	
14	ยกระดับการขับเคลื่อนการพัฒนาคุณภาพชีวิตระดับอำเภอ โดยการพัฒนาคุณภาพชีวิตระดับจังหวัดและเชื่อมโยงสู่ระดับตำบล(พชต) และตำบลจัดการคุณภาพชีวิต								
	รวม				0.00	0.00	0.00	0.00	

ลำดับ	กิจกรรมหลักโครงการ (B)	เป้าหมาย / จำนวน	ระยะเวลาดำเนินการ (ระบุเดือน)	งบประมาณ					ผู้รับผิดชอบ
				รวมทั้งสิ้น	เงินบำรุง	UC 66 (บาท)	อปท. กองทุน (บาท)	แหล่งอื่นระบุ (บาท)	
	17.3 ส่งบุคลากรร่วมฝึกซ้อมแผนรองรับภาวะฉุกเฉินร่วมกับชุมชนหรือหน่วยงานอื่น	12 คน /1 ครั้ง	ต.ค.65 - ก.ย.67	-	-	-	-	-	คปสอ.มะขาม
	รวม			-	0.00	0.00	0.00	0.00	

แผนปฏิบัติการพัฒนาสุขภาพ เครือข่ายบริการสุขภาพอำเภอมะขาม จังหวัดจันทบุรี ประจำปีงบประมาณ พ.ศ. 2566

ยุทธศาสตร์ 4 Excellence (/) 1.PP&P Excellence () 2.Service Excellence () 3.People Excellence () 4.Governance Excellence

แผนงาน (14) 3 : การป้องกันควบคุมโรคและลดปัจจัยเสี่ยงด้านสุขภาพ

โครงการ (37+1) A5 โครงการป้องกันควบคุมโรคและลดปัจจัยเสี่ยงด้านสุขภาพ

ภารกิจพื้นฐาน () 1.บริหารจัดการ () 2. วิชาการ/พัฒนาศักยภาพบุคลากร () 3.1บริการส่งเสริมสุขภาพ () 3.2บริการป้องกันและควบคุมโรค () 3.3บริการรักษาพยาบาล () 3.4บริการฟื้นฟูสุขภาพ () 3.5 บริการคุ้มครองผู้บริโภค

วัตถุประสงค์/ผลสัมฤทธิ์รวมของโครงการ () C6 ประชาชนทุกกลุ่มวัยลดการเป็นผู้ป่วยโรคไม่ติดต่อเรื้อรังใหม่ โรคแทรกซ้อน และเสียชีวิตก่อนวัยอันควร

ตัวชี้วัดความสำเร็จของโครงการ () K11ร้อยละการตรวจติดตามยืนยันวินิจัยกลุ่มเสี่ยงป่วยโรคเบาหวาน และ/หรือความดันโลหิตสูง

11.1 DM ≥ 70% (ระยะเวลาตรวจติดตาม 1-180 วัน)

11.2 HT ≥ 93% (ระยะเวลาตรวจติดตาม 1-90 วัน)

K12ร้อยละของจังหวัดต้นแบบการดำเนินงานตาม พ.ร.บ.ควบคุมโรคจากการประกอบอาชีพและโรคจากสิ่งแวดล้อม พ.ศ. 2562

ลำดับ	กิจกรรมหลักโครงการ (B)	เป้าหมาย / จำนวน	ระยะเวลาดำเนินการ (ระบุเดือน)	งบประมาณ					ผู้รับผิดชอบ
				รวมทั้งสิ้น	เงินบำรุง	UC 66 (บาท)	อปท. กองทุน (บาท)	แหล่งอื่นระบุ (บาท)	
18	ส่งเสริมและสร้างการรับรู้ด้านสุขภาพของประชาชนทุกกลุ่มวัย เพื่อลดปัจจัยเสี่ยงและสามารถดูแลสุขภาพตนเองได้								ก.ควบคุมโรคไม่ติดต่อและ ก.อนามัยฯ
19	สร้างเด็กให้ฉลาด สุขภาพแข็งแรง (Healthy Smart Kids) ห่างไกล NCDs ภายใต้อาสาสมัครจากทุกภาคส่วน								
	19.1 สร้างเสริมความรู้ด้านสุขภาพ (Healthy Smart Kids) ห่างไกล NCDs ในโรงเรียน	รร. 14 แห่ง	ต.ค.65 - ก.ย.66	-	-	-	-	-	คป.สอ.มะขาม
20	เพิ่มประสิทธิภาพการจัดระบบบริการ NCDs ให้เอื้อต่อการเข้าถึงในกลุ่มผู้สูงอายุ กลุ่มเปราะบาง และสร้างให้เกิดความมั่นคงทางสุขภาพ								
	20.1 จัดบริการคลินิก NCD ในสถานบริการ	รพ. 1 แห่ง/PCU/รพ.สต. 10 แห่ง	ต.ค.65 - ก.ย.66	-	-	-	-	-	รพ./รพ.สต.ทุกแห่ง
	20.2 ตรวจคัดกรองภาวะแทรกซ้อนในผู้ป่วยเบาหวาน	1,758 คน	ม.ค. 66 - มี.ค.66	-	-	-	-	-	รพ./รพ.สต.ทุกแห่ง
	1) ตรวจคัดกรองเบาหวานขึ้นจอประสาทตา			-	-	-	-	-	รพ./รพ.สต.ทุกแห่ง
	2) ตรวจประเมินภาวะการทำงานของไต (CKD)			-	-	-	-	-	รพ./รพ.สต.ทุกแห่ง
	3) การประเมินโอกาสเสี่ยงต่อการเกิดโรคหัวใจและหลอดเลือด (CVD Risk)			-	-	-	-	-	รพ./รพ.สต.ทุกแห่ง
	4) ตรวจประเมินภาวะภาวะแทรกซ้อนที่เท้า			-	-	-	-	-	รพ./รพ.สต.ทุกแห่ง

ลำดับ	กิจกรรมหลักโครงการ (B)	เป้าหมาย / จำนวน	ระยะเวลาดำเนินการ (ระบุเดือน)	งบประมาณ					ผู้รับผิดชอบ
				รวมทั้งสิ้น	เงินบำรุง	UC 66 (บาท)	อปท. กองทุน (บาท)	แหล่งอื่นระบุ (บาท)	
	5) DMHT อายุน้อยกว่า 35 ปี ได้รับการประเมินความเสี่ยงต่อ การเกิดComplication และได้รับการส่งพบแพทย์เฉพาะทางตามเกณฑ์	80 คน	ต.ค.65 - ก.ย.66	-	-	-	-	-	รพ./รพ.สต.ทุกแห่ง
	20.3 ตรวจคัดกรองภาวะแทรกซ้อนในผู้ป่วยความดันโลหิตสูง	4,229 คน	ต.ค.65 - ก.ย.66	-	-	-	-	-	รพ./รพ.สต.ทุกแห่ง
	1) ตรวจประเมินภาวะการทำงานของไต (CKD)			-	-	-	-	-	
	2) การประเมินโอกาสเสี่ยงต่อการเกิดโรคหัวใจและหลอดเลือด(CVD Risk)			-	-	-	-	-	
	3) ประเมินสัญญาณเตือน Stroke Awareness , Stroke Alert			-	-	-	-	-	
	20.4 ผู้ป่วยโรคเบาหวาน โรคความดันโลหิตสูง ที่เสี่ยงต่อการเกิดโรคหัวใจและหลอดเลือด (CVD Risk) ในกลุ่มเสี่ยงสูงมาก ได้เข้ารับการปรับเปลี่ยนพฤติกรรมภายใน 1 เดือน	กลุ่มเสี่ยงสูงมาก ≥30%	ต.ค.65 - ก.ย.66	-	-	-	-	-	รพ./รพ.สต.ทุกแห่ง
	20.5 ทีมทันตบุคลากรร่วมตรวจคัดกรองสุขภาพช่องปากกลุ่มผู้ป่วยโรคเรื้อรังพร้อมให้คำแนะนำ/รักษา	ผู้ป่วยโรคเรื้อรังทุกราย	ต.ค.65 - ก.ย.66	-	-	-	-	-	รพ.สต. ทุกแห่ง
	20.6 จัดระบบบริการ ให้สอดคล้องกับ New Normal ตามแนวทาง รูปแบบจัดระบบบริการ DM HT เครื่องช่วยบริการสุขภาพ จังหวัดจันทบุรี ช่วงสถานการณ์ Covid - 19	รพ. 1 แห่ง/PCU/รพ.สต. 10 แห่ง	ต.ค.65 - ก.ย.66	-	-	-	-	-	รพ.สต. ทุกแห่ง
21	พัฒนาระบบการเฝ้าระวังสุขภาพ การคัดกรองกลุ่มเสี่ยง/กลุ่มป่วย และการนำเทคโนโลยีดิจิทัลมาประยุกต์ใช้สนับสนุนการดำเนินงานในพื้นที่								
22	พัฒนาระบบบริการ NCDs ของหน่วยบริการทุกระดับให้ทันสมัย สะดวก รวดเร็ว เข้าถึงได้สะดวก (เป็นโรงพยาบาลของประชาชน)								
	22.1 จัดระบบบริการโดยเฉพาะ โดยมีช่องทางสำหรับผู้ป่วยโรคเรื้อรัง ในคลินิก DM, HT, COPD และ Asthma	ผู้ป่วยโรคเรื้อรัง DM, HT, COPD, Asthma	ต.ค.65 - ก.ย.66	-	-	-	-	-	รพ./รพ.สต.ทุกแห่ง
	22.2 จัดระบบการติดตามผู้ป่วยโรคเรื้อรังที่ผิคนัด (DM, HT, COPD,Asthma)	ผู้ป่วยโรคเรื้อรัง DM, HT, COPD, Asthma	ต.ค.65 - ก.ย.66	-	-	-	-	-	รพ./รพ.สต.ทุกแห่ง

ลำดับ	กิจกรรมหลักโครงการ (B)	เป้าหมาย / จำนวน	ระยะเวลาดำเนินการ (ระบุเดือน)	งบประมาณ					ผู้รับผิดชอบ
				รวมทั้งสิ้น	เงินบำรุง	UC 66 (บาท)	อปท. กองทุน (บาท)	แหล่งอื่นระบุ (บาท)	
23	เฝ้าระวังควบคุมโรคจากการประกอบอาชีพและ สิ่งแวดล้อมและ พัฒนากิจกรรมในการดูแล สุขภาพตนเองเพื่อการลดปัจจัยเสี่ยงทางสุขภาพ จากการทำงาน								
24	เพิ่มประสิทธิภาพการบริหารจัดการด้านอาชีว อนามัยและสิ่งแวดล้อมให้ได้ตามมาตรฐาน และ การเฝ้าระวังการใช้สารเคมีของประชาชนแบบมี ส่วนร่วมของชุมชน								กง.NCD
	รวม			-	0.00				

แผนปฏิบัติการพัฒนาสุขภาพ เครือข่ายบริการสุขภาพอำเภอมะขาม จังหวัดจันทบุรี ประจำปีงบประมาณ พ.ศ. 2566

ยุทธศาสตร์ 4 Excellence

(/) 1.PP&P Excellence () 2.Service Excellence () 3.People Excellence () 4.Governance Excellence

แผนงาน (14)

3 : การป้องกันควบคุมโรคและลดปัจจัยเสี่ยงด้านสุขภาพ

โครงการ (37+1)

A 6 โครงการคุ้มครองผู้บริโภคด้านผลิตภัณฑ์สุขภาพและบริการสุขภาพ

ภารกิจพื้นฐาน

() 1.บริหารจัดการ () 2. วิชาการพัฒนาศักยภาพบุคลากร () 3.1บริการส่งเสริมสุขภาพ () 3.2บริการป้องกันและควบคุมโรค () 3.3บริการรักษาพยาบาล () 3.4บริการฟื้นฟูสภาพ () 3.5 บริการคุ้มครองผู้บริโภค

วัตถุประสงค์/ผลสัมฤทธิ์รวมของโครงการ ()

C8 ผู้บริโภคได้บริโภคผลิตภัณฑ์สุขภาพที่มีคุณภาพ ปลอดภัย

C9 สถานพยาบาลและสถานประกอบการเพื่อสุขภาพมีคุณภาพตามมาตรฐานและประชาชนได้รับการสุขภาพที่มีคุณภาพมาตรฐาน

C10 ผู้บริโภคมีความรู้และสามารถเลือกซื้อผลิตภัณฑ์สุขภาพ/อาหารได้อย่างปลอดภัย

ตัวชี้วัดความสำเร็จของโครงการ ()

K13ร้อยละผลิตภัณฑ์สุขภาพที่ได้รับการส่งเสริมและได้รับการอนุญาต (ร้อยละ 50)

K14ร้อยละของสถานที่จำหน่ายอาหารผ่านเกณฑ์มาตรฐานตามกฎหมายกำหนด (ร้อยละ 30)

ลำดับ	กิจกรรมหลักโครงการ (B)	เป้าหมาย / จำนวน	ระยะเวลาดำเนินการ (ระบุเดือน)	งบประมาณ					ผู้รับผิดชอบ	
				รวมทั้งสิ้น	เงินบำรุง	UC 66 (บาท)	อปท. กองทุน (บาท)	แหล่งอื่นระบุ (บาท)		
25	จัดบริการ สนับสนุนและส่งเสริมการดำเนินงานคุ้มครองผู้บริโภคด้านบริการและผลิตภัณฑ์สุขภาพ									กง.คปและอวล.
	25.1 ตรวจสอบเฝ้าระวังผลิตภัณฑ์สุขภาพ 6 ชนิดในพื้นที่	6 ตำบล	ม.ค.66, มิ.ย.-ก.ค.66	-	-	-	-	-	-	คปสอ.มะขาม
	25.2 ตรวจสอบเฝ้าระวังสถานประกอบการด้านสุขภาพ									
	1) ตรวจสอบน้ำดื่มบริโภคในภาชนะบรรจุที่ปิดสนิท	9 แห่ง	มี.ค.66-พ.ค.66	-	-	-	-	-	-	คปสอ.มะขาม
	2) ตรวจสอบโรงผลิตนม	1 แห่ง	พ.ย.65-มี.ค.มิ.ย.ก.ย.66	-	-	-	-	-	-	คปสอ.มะขาม
	3) ตรวจสอบโรงผลิตขนมปัง	1 แห่ง	มี.ค.66-พ.ค.66	-	-	-	-	-	-	คปสอ.มะขาม
	4) ตรวจสอบโรงผลิตอาหารแปรรูปที่บรรจุภาชนะพร้อมจำหน่าย	5 แห่ง	มี.ค.66-พ.ค.66	-	-	-	-	-	-	คปสอ.มะขาม
	5) ตรวจสอบร้านขายยา	6 แห่ง	มี.ค.66-พ.ค.66	-	-	-	-	-	-	คปสอ.มะขาม
	6) ตรวจสอบสถานพยาบาลและสถานประกอบการเพื่อสุขภาพ	4 แห่ง	ส.ค.-ก.ย.66	-	-	-	-	-	-	คปสอ.มะขาม
	25.3 เฝ้าระวังการโฆษณาที่ผิดกฎหมายในชุมชน			-	-	-	-	-	-	
	1) เฝ้าระวังการโฆษณาในสื่อวิทยุชุมชน	รพ. 1 แห่ง/PCU/รพ.สต. 10 แห่ง	ต.ค.65 - ก.ย.66	-	-	-	-	-	-	คปสอ.มะขาม
	25.4 เฝ้าระวังการโฆษณาที่ผิดกฎหมายในชุมชน เช่น เฝ้าระวังการโฆษณาในสื่อวิทยุชุมชน /ทางระบบออนไลน์	รพ. 1 แห่ง/PCU/รพ.สต. 10 แห่ง	ต.ค.65 - ก.ย.66							

ลำดับ	กิจกรรมหลักโครงการ (B)	เป้าหมาย / จำนวน	ระยะเวลาดำเนินการ (ระบุเดือน)	งบประมาณ					ผู้รับผิดชอบ
				รวมทั้งสิ้น	เงินบำรุง	UC 66 (บาท)	อปท. กองทุน (บาท)	แหล่งอื่นระบุ (บาท)	
26	สร้างการรับรู้และบูรณาการความร่วมมือภาคีเครือข่าย ผู้มีส่วนได้ส่วนเสียในการขับเคลื่อนและยกระดับร้านอาหารและสถานที่จำหน่ายอาหารได้มาตรฐาน โดยเน้น สถานที่จำหน่ายอาหารในพื้นที่ท่องเที่ยวของจังหวัด เพื่อรองรับการท่องเที่ยววิถีใหม่								กง.อวล.
	26.1 สํารวจข้อมูลพื้นฐานแหล่งจำหน่ายอาหารสดและอาหารแปรรูป	6 ตำบล	ธ.ค. 65 - ก.ย.66	-	-	-	-	-	คปสอ.มะขาม
	26.2 ตรวจสอบอาหารสด/แปรรูปในพื้นที่	รถmobileunitปีละ 1 ครั้ง	ธ.ค.65-ส.ค.66	-	-	-	-	-	รพ.มะขาม
	26.3 ตรวจโรงผลิตนม	1 แห่ง	พ.ย.65-มี.ค.มี.ย.66	-	-	-	-	-	คปสอ.มะขาม
	26.4 สํารวจข้อมูลพื้นฐานร้านค้าแผงลอยและตลาดนัด	6 ตำบล	ธ.ค. 65 - ก.ย.66	-	-	-	-	-	คปสอ.มะขาม
	26.5 ตรวจสอบอาหารในร้านค้าแผงลอยและตลาดนัด	6 ตำบล	ธ.ค. 65 - ก.ย.66	-	-	-	-	-	คปสอ.มะขาม
	26.6 ส่งเสริมให้องค์กรปกครองส่วนท้องถิ่นจัดอบรมผู้ประกอบการ ผู้จำหน่ายอาหาร ผู้สัมผัสอาหาร ในเขตพื้นที่รับผิดชอบ	6 ตำบล	ธ.ค. 65 - ก.ย.66	-	-	-	-	-	สสอ.มะขาม
27	เสริมสร้างความรู้สุขภาพเพื่อให้ผู้บริโภคสามารถเลือกซื้อผลิตภัณฑ์สุขภาพ/อาหารอย่างปลอดภัย								
28	ส่งเสริมและสร้างความร่วมมือผู้ประกอบการให้สามารถได้รับการอนุญาตและกำกับติดตามสถานประกอบการให้ได้มาตรฐานที่กำหนด								
	28.1 ให้คำแนะนำผู้ประกอบการในพื้นที่ ตามมาตรฐานของ อย.	5 แห่ง	ธ.ค. 65 - ก.ย.66	-	-	-	-	-	คปสอ.มะขาม
	รวม			0.00	0.00	0.00	0.00	0.00	

แผนปฏิบัติการพัฒนาสุขภาพ เครือข่ายบริการสุขภาพอำเภอมะขาม จังหวัดจันทบุรี ประจำปีงบประมาณ พ.ศ. 2566

ยุทธศาสตร์ 4 Excellence (/) 1.PP&P Excellence () 2.Service Excellence () 3.People Excellence () 4.Governance Excellence

แผนงาน (14) 4 : การบริหารจัดการสิ่งแวดล้อม

โครงการ (37+1) A7 โครงการบริหารจัดการสิ่งแวดล้อม

ภารกิจพื้นฐาน () 1.บริหารจัดการ () 2. วิชาการ/พัฒนาศักยภาพบุคลากร () 3.1บริการส่งเสริมสุขภาพ () 3.2บริการป้องกันและควบคุมโรค () 3.3บริการรักษาพยาบาล () 3.4บริการฟื้นฟูสภาพ () 3.5 บริการคุ้มครองผู้บริโภค

วัตถุประสงค์/ผลสัมฤทธิ์รวมของโครงการ () C11 ประชาชนได้รับบริการสุขภาพที่เป็นมิตรกับสิ่งแวดล้อม

ตัวชี้วัดความสำเร็จของโครงการ () K15 ร้อยละของโรงพยาบาลที่พัฒนาอนามัยสิ่งแวดล้อมได้ตามเกณฑ์ GREEN & CLEAN Hospital Challenge (ระดับมาตรฐานขึ้นไป) (ร้อยละ 30)

ลำดับ	กิจกรรมหลักโครงการ (B)	เป้าหมาย / จำนวน	ระยะเวลาดำเนินการ (ระบุเดือน)	งบประมาณ					ผู้รับผิดชอบ
				รวมทั้งสิ้น	เงินบำรุง	UC 66 (บาท)	อปท. กองทุน (บาท)	แหล่งอื่นระบุ (บาท)	
29	ส่งเสริม/ยกระดับให้สถานบริการสุขภาพ/หน่วยงาน/ชุมชน มีดำเนินงานตามเกณฑ์มาตรฐาน GREEN & CLEAN Hospital และ GREEN & CLEAN Community แบบบูรณาการ								ก.ง.อวล
	29.1 พัฒนาโรงพยาบาลส่งเสริมสุขภาพให้ผ่านเกณฑ์ GREEN & CLEAN Hospital	รพ.สต. 10 แห่ง	ก.ย.65 - ก.ย.66	-	-	-	-	-	คป.สอ.มะขาม
30	เพิ่มประสิทธิภาพการจัดการสิ่งแวดล้อม/การกำจัดขยะติดเชื้อ ที่ส่งผลกระทบต่อสุขภาพ								
	30.1 พัฒนาระบบการขนย้ายขยะติดเชื้อของโรงพยาบาลส่งเสริมสุขภาพตำบล	รพ.สต. 10 แห่ง	ต.ค. 65 - ก.ย.66	-	-	-	-	-	คป.สอ.มะขาม
31	พัฒนาศักยภาพบุคลากร และภาคีที่เกี่ยวข้องกับงานสิ่งแวดล้อม ด้านกฎหมาย								
	31.1 ส่งเสริมบุคลากรเข้ารับอบรมเกี่ยวกับงานสิ่งแวดล้อม และกฎหมายที่เกี่ยวข้อง	รพ.สต. 10 แห่ง/PCU	ม.ค. - ก.ย. 66	-	-	-	-	-	คป.สอ.มะขาม
	รวม			0.00	0.00	0.00	0.00	0.00	

ลำดับ	กิจกรรมหลักโครงการ (B)	เป้าหมาย / จำนวน	ระยะเวลาดำเนินการ (ระบุเดือน)	งบประมาณ					ผู้รับผิดชอบ
				รวมทั้งสิ้น	เงินบำรุง	UC 66 (บาท)	อปท. กองทุน (บาท)	แหล่งอื่นระบุ (บาท)	
35	สร้างความตระหนักรู้และเสริมสร้างพลังชุมชน สุขภาพดี สนับสนุนการจัดกิจกรรมนราร่องเพื่อ เสริมสร้างสุขภาพชุมชนและสนับสนุนรูปแบบ นวัตกรรมการดูแลสุขภาพในชุมชน								
36	จัดบริการเชิงรุก /สนับสนุนการจัดบริการ สุขภาพและการดูแลผู้ป่วยต่อเนืองที่บ้าน ภายใต้ ความร่วมมือของภาคีเครือข่าย อปท.และ ประชาชน								
	36.1จัดบริการเยี่ยมบ้านตามเกณฑ์มาตรฐานการดูแล ต่อเนืองที่บ้าน	คปสอ.มะขาม/ภาคีเครือข่าย	คค.65-กย.66	-	-	-	-	-	คปสอ.มะขาม
	รวม			0.00	0.00	0.00	0.00	0.00	

แผนปฏิบัติการพัฒนาสุขภาพ เครือข่ายบริการสุขภาพอำเภอมะขาม จังหวัดจันทบุรี ประจำปีงบประมาณ พ.ศ. 2566

ยุทธศาสตร์ 4 Excellence () 1.PP&P Excellence (/) 2.Service Excellence () 3.People Excellence () 4.Governance Excellence

แผนงาน (14) 5 : การพัฒนาระบบการแพทย์ปฐมภูมิ

โครงการ (37+1) A9 โครงการพัฒนาเครือข่ายกำลังคนด้านสุขภาพ และ อสม.

ภารกิจพื้นฐาน () 1.บริหารจัดการ () 2. วิชาการ/พัฒนาศักยภาพบุคลากร () 3.1บริการส่งเสริมสุขภาพ () 3.2บริการป้องกันและควบคุมโรค () 3.3บริการรักษาพยาบาล () 3.4บริการฟื้นฟูสภาพ () 3.5 บริการคุ้มครองผู้บริโภค

วัตถุประสงค์/ผลสัมฤทธิ์รวมของโครงการ () C14 ครอบคลุม ชุมชน มีความรู้และทำหน้าที่ดูแลสุขภาพคนในครอบครัวและชุมชนได้อย่างเหมาะสม ตามแนวสุขภาพวิถีใหม่

ตัวชี้วัดความสำเร็จของโครงการ () K18 ร้อยละของชุมชนมีการดำเนินการจัดการสุขภาพที่เหมาะสมให้กับประชาชน (ร้อยละ 75)

ลำดับ	กิจกรรมหลักโครงการ (B)	เป้าหมาย / จำนวน	ระยะเวลาดำเนินการ (ระบุเดือน)	งบประมาณ					ผู้รับผิดชอบ
				รวมทั้งสิ้น	เงินบำรุง	UC 66 (บาท)	อปท. กองทุน (บาท)	แหล่งอื่นระบุ (บาท)	
37	ส่งเสริมการเข้าถึงการดูแลสุขภาพประชาชนเชิงรุกตามนโยบาย 3 หมอ								ก.พัฒน์
	37.1 กิจกรรมการออกเยี่ยมบ้านของทีมหมอครอบครัว เขต อ.มะขาม	3 PCC	ต.ค.65-ก.ย.66	-	-	-	-	-	คปสอ.มะขาม
38	พัฒนาศักยภาพ อสม.เป็น อสม.หมอบริการบ้าน และ อสม. 4.0								
	38.1 โครงการพัฒนาศักยภาพ อสม.เป็น อสม.หมอบริการบ้านและ อสม. 4.0 อ.มะขาม จ.จันทบุรี	อสม. 100 คน	ส.ค. 66	50,000.00		50,000.00			คปสอ.มะขาม
39	สนับสนุนนวัตกรรมสุขภาพของอสม.และสนับสนุนการใช้Digital Health								
	39.1พัฒนาการใช้แอปพลิเคชัน Smart อสม.	อสม. 650 คน	ต.ค.65-ก.ย.66	-	-	-	-	-	คปสอ.มะขาม
	รวม			50,000.00	0.00	50,000.00	0.00	0.00	

แผนปฏิบัติการพัฒนาสุขภาพ เครือข่ายบริการสุขภาพอำเภอมะขาม จังหวัดจันทบุรี ประจำปีงบประมาณ พ.ศ. 2566

ยุทธศาสตร์ 4 Excellence () 1.PP&P Excellence (/) 2.Service Excellence () 3.People Excellence () 4.Governance Excellence

แผนงาน (14) 6 : การพัฒนาระบบบริการสุขภาพ (Service Plan)

โครงการ (37+1) A 10 โครงการพัฒนาระบบบริการสุขภาพ สาขาโรคไม่ติดต่อเรื้อรัง

ภารกิจพื้นฐาน () 1.บริหารจัดการ () 2. วิชาการ/พัฒนาศักยภาพบุคลากร () 3.1บริการส่งเสริมสุขภาพ () 3.2บริการป้องกันและควบคุมโรค () 3.3บริการรักษาพยาบาล () 3.4บริการฟื้นฟูสภาพ () 3.5 บริการคุ้มครองผู้บริโภค

วัตถุประสงค์/ผลสัมฤทธิ์รวมของโครงการ () C15 ลดอัตราป่วย/ตายของผู้ป่วยโรคหลอดเลือดสมอง

ตัวชี้วัดความสำเร็จของโครงการ () K19 อัตราตายของผู้ป่วยโรคหลอดเลือดสมอง และที่ได้รับการรักษาใน Stroke Unit

19.1 อัตราตายของผู้ป่วยโรคหลอดเลือดสมอง (Stroke: I60-I69)

19.2 ร้อยละของผู้ป่วยโรคหลอดเลือดสมอง (I60-I69) ที่มีการไม่เกิน 72 ชั่วโมง ได้รับการรักษาใน Stroke Unit

ลำดับ	กิจกรรมหลักโครงการ (B)	เป้าหมาย / จำนวน	ระยะเวลาดำเนินการ (ระบุเดือน)	งบประมาณ					ผู้รับผิดชอบ	
				รวมทั้งสิ้น	เงินบำรุง	UC 66 (บาท)	อปท. กองทุน (บาท)	แหล่งอื่นระบุ (บาท)		
40	พัฒนาศักยภาพของบุคลากรรองรับการ จัดบริการผู้ป่วยโรคไม่ติดต่อทุกระดับCase Manager(CM), miniCM, Motivation Interviewing(MI)									ก.ควบคุมโรคไม่ติดต่อ/ รพศ.
	40.1 ประชุม NCD Board 3 ครั้ง	3 ครั้ง	พ.ย.65 มี.ค.ก.ค. 66	-	-	-	-	-	-	คปสอ.มะขาม
	40.2 ส่งบุคลากรร่วมประชุมวิชาการ NCD Forum	10 คน	ส.ค. 66	-	-	-	-	-	-	คปสอ.มะขาม
	40.3 อบรมหลักสูตรผู้ให้ความรู้โรคเบาหวานพื้นฐาน	2 คน	ก.พ., มี.ย. 66	-	-	-	-	-	-	คปสอ.มะขาม
	40.4 ส่งบุคลากรร่วมอบรม Case Manager (CM), mini-CM, Motivation Interviewing (MI)	11 คน	ต.ค.65-ก.ย.66	-	-	-	-	-	-	คปสอ.มะขาม
	40.5 ส่งบุคลากรร่วมโครงการอบรมการอ่านผลตรวจ จอประสาทตา จาก Fundus Camera และโรคทางตา	เจ้าหน้าที่ รพ. และ รพ. สต. รวม 30 คน	ก.ค. 66	-	-	-	-	-	-	คปสอ.มะขาม
	40.6 ส่งบุคลากรร่วมโครงการอบรม-ดูงาน เพื่อฟื้นฟู และพัฒนาศักยภาพในการดูแลผู้ป่วยโรคไม่ติดต่อเรื้อรัง	เจ้าหน้าที่ รพ. และ รพ. สต. รวม 20 คน	ก.ค. 66	-	-	-	-	-	-	คปสอ.มะขาม
41	ประเมินความเสี่ยง Stroke Awareness, Stroke Alert									
42	พัฒนาคุณภาพบริการ การเข้าถึงและการดูแลที่ ได้มาตรฐาน Stroke Fast Track									
	42.1 จัดบริการคลินิก NCD ในสถานบริการ	1 รพ./10 รพ.สต./1PCU	ต.ค.65-ก.ย.66	-	-	-	-	-	-	รพ./รพ.สต.ทุกแห่ง
	42.2 ตรวจคัดกรองภาวะแทรกซ้อนในผู้ป่วยเบาหวาน	1758 คน		-	-	-	-	-	-	รพ./รพ.สต.ทุกแห่ง
	1) ตรวจคัดกรองเบาหวานขึ้นจอประสาทตา		ม.ค. 66 - มี.ค.66	-	-	-	-	-	-	รพ./รพ.สต.ทุกแห่ง
	2) ตรวจประเมินภาวะการทำงานของไต (CKD)		ต.ค.65-ก.ย.66	-	-	-	-	-	-	รพ./รพ.สต.ทุกแห่ง
	3) การประเมินโอกาสเสี่ยงต่อการเกิดโรคหัวใจและ หลอดเลือด (CVD Risk)		ต.ค.65-ก.ย.66	-	-	-	-	-	-	รพ./รพ.สต.ทุกแห่ง
	4) ตรวจประเมินภาวะภาวะแทรกซ้อนที่เท้า		ต.ค.65-ก.ย.66	-	-	-	-	-	-	รพ./รพ.สต.ทุกแห่ง

ลำดับ	กิจกรรมหลักโครงการ (B)	เป้าหมาย / จำนวน	ระยะเวลาดำเนินการ (ระบุเดือน)	งบประมาณ					ผู้รับผิดชอบ
				รวมทั้งสิ้น	เงินบำรุง	UC 66 (บาท)	อปท. กองทุน (บาท)	แหล่งอื่นระบุ (บาท)	
	5) DMHT อายุน้อยกว่า 35 ปี ได้รับการประเมินความเสี่ยงต่อการเกิด Complication และได้รับการส่งพบแพทย์เฉพาะทางตามเกณฑ์	3,800 คน	ต.ค.65-ก.ย.66	-	-	-	-	-	รพ./รพ.สต.ทุกแห่ง
	42.3 ตรวจคัดกรองภาวะแทรกซ้อนในผู้ป่วยความดันโลหิตสูง	4,229 คน	ต.ค.65-ก.ย.66	-	-	-	-	-	รพ./รพ.สต.ทุกแห่ง
	1) ตรวจประเมินภาวะการทำงานของไต (CKD)			-	-	-	-	-	
	2) การประเมินโอกาสเสี่ยงต่อการเกิดโรคหัวใจและหลอดเลือด (CVD Risk)			-	-	-	-	-	
	3) ประเมินสัญญาณเตือน Stroke Awareness , Stroke Alert			-	-	-	-	-	
	42.4 ผู้ป่วยโรคเบาหวาน โรคความดันโลหิตสูง ที่เสี่ยงต่อการเกิดโรคหัวใจและหลอดเลือด (CVD Risk) ในกลุ่มเสี่ยงสูงมาก ได้เข้ารับการปรับเปลี่ยนพฤติกรรมภายใน 1 เดือน	กลุ่มเสี่ยงสูงมาก ≥30%	ต.ค.65-ก.ย.66	-	-	-	-	-	รพ./รพ.สต.ทุกแห่ง
	42.5 ทีมทันตบุคลากรร่วมตรวจคัดกรองสุขภาพช่องปากกลุ่มผู้ป่วยโรคเรื้อรังพร้อมให้คำแนะนำ/รักษา	ผู้ป่วยโรคเรื้อรังทุกราย	ต.ค.65-ก.ย.66	-	-	-	-	-	รพ.สต. ทุกแห่ง
	42.6 ทบทวนเคส Stroke เดือนละ 1 ครั้ง	12 ครั้ง	ต.ค.65-ก.ย.66	-	-	-	-	-	ทีม PCT
43	พัฒนาบุคลากรและชุมชนเกี่ยวกับสัญญาณเตือนโรคหลอดเลือดสมอง								
	43.1 สนับสนุนงานชมรมสัญญาณทุก 3 เดือน	400 คน	ต.ค.65,ม.ค.,เม.ย.,ก.ค.66	-	-	-	-	-	
	43.2 กิจกรรมให้ความรู้ประชาชน /กลุ่มเสี่ยงเรื่องโรคหลอดเลือดสมอง	ประชาชน/กลุ่มเสี่ยง ต.มะขาม	ต.ค.65-ก.ย.66	-	-	-	-	-	กลุ่มงานบริการด้านปฐมภูมิและองค์รวม
	รวม			-	-	-	-	-	

ลำดับ	กิจกรรมหลักโครงการ (B)	เป้าหมาย / จำนวน	ระยะเวลาดำเนินการ (ระบุเดือน)	งบประมาณ					ผู้รับผิดชอบ
				รวมทั้งสิ้น	เงินบำรุง	UC 66 (บาท)	อปท. กองทุน (บาท)	แหล่งอื่นระบุ (บาท)	
	47.1 เฝ้าระวัง สอบสวนโรค รายงาน/ควบคุมโรคในพื้นที่อำเภอชะอำ	6 ตำบล	ต.ค.65-ก.ย.66	-	-	-	-	-	คปสอ.มะขาม
	47.2 ติดตามการดำเนินงานระบาดวิทยาของ รพ.สต.ทุกเดือน	12 ครั้ง	ต.ค.65-ก.ย.66	-	-	-	-	-	คปสอ.มะขาม
	47.3 ติดตามการสอบสวนและควบคุมโรคให้รวดเร็วทันเวลา	1 รพช. /10 รพ.สต./PCU	ต.ค.65-ก.ย.66	-	-	-	-	-	คปสอ.มะขาม
	47.4 การวิเคราะห์แนวโน้มการระบาดของโรค จัดทำข้อมูลเฝ้าระวังโรคและภัยสุขภาพในพื้นที่เดือนละ 1 ครั้ง	1รพช./ 10รพ.สต./ PCU/ สสอ.	ต.ค.65-ก.ย.66	-	-	-	-	-	คปสอ.มะขาม
	47.5 อบรมพัฒนางานให้บริการวัคซีน	12 คน	ต.ค.65-ก.ย.66	-	-	-	-	-	คปสอ.มะขาม
	รวม			-	-	-	-	-	

แผนปฏิบัติการพัฒนาสุขภาพ เครือข่ายบริการสุขภาพอำเภอมะขาม จังหวัดจันทบุรี ประจำปีงบประมาณ พ.ศ. 2566

ยุทธศาสตร์ 4 Excellence () 1.PP&P Excellence (/) 2.Service Excellence () 3.People Excellence () 4.Governance Excellence

แผนงาน (14) 6 : การพัฒนาระบบบริการสุขภาพ (Service Plan)

โครงการ (37+1) A12 โครงการป้องกันและควบคุมการดื้อยาต้านจุลชีพ และการใช้ยาอย่างสมเหตุผล

ภารกิจพื้นฐาน () 1.บริหารจัดการ () 2. วิชาการ/พัฒนาศักยภาพบุคลากร () 3.1บริการส่งเสริมสุขภาพ () 3.2บริการป้องกันและควบคุมโรค () 3.3บริการรักษาพยาบาล () 3.4บริการฟื้นฟูสภาพ () 3.5 บริการคุ้มครองผู้บริโภค

วัตถุประสงค์/ผลสัมฤทธิ์รวมของโครงการ () C18 มีความคุ้มค่าและความปลอดภัยในการใช้ยา การเกิดเชื้อดื้อยาลดลง

ตัวชี้วัดความสำเร็จของโครงการ () K21 ร้อยละของจังหวัดที่ผ่านตามเกณฑ์พัฒนาสู่จังหวัดใช้ยาอย่างสมเหตุผล (RDU province) ที่กำหนด

≥ ร้อยละ 30 ของอำเภอทั้งหมดในแต่ละจังหวัดผ่านตามเกณฑ์ RDU Hospital, RDU PCU, ร้านชำ RDU

K22 อัตราการติดเชื้อมีในกระแสเลือด

ลำดับ	กิจกรรมหลักโครงการ (B)	เป้าหมาย / จำนวน	ระยะเวลาดำเนินการ (ระบุเดือน)	งบประมาณ					ผู้รับผิดชอบ
				รวมทั้งสิ้น	เงินบำรุง	UC 66 (บาท)	อปท. กองทุน (บาท)	แหล่งอื่นระบุ (บาท)	
48	คณะกรรมการดำเนินการขับเคลื่อน RDU ในโรงพยาบาล อย่างต่อเนื่อง								ก.ค.บ./รพศ.
49	ดำเนินการขับเคลื่อน RDU Community โดยชุมชนมีส่วนร่วม								
	49.1 ประชุมผู้รับผิดชอบงานคุ้มครองผู้บริโภคระดับอำเภอ/ตำบล ขับเคลื่อน RDU ในชุมชน	1 ครั้ง	ม.ค.66	2000.00	-	2,000.00	-	-	น.ส.กิตติมา ฉลองธรรม
50	พัฒนาระบบสารสนเทศการจัดเก็บข้อมูล								
	50.1 สนับสนุนบุคลากร สห.รับการประชุมชี้แจงแนวทางการควบคุม ป้องกันการดื้อยาต้านจุลชีพในประเทศไทยและการใช้ยาอย่างสมเหตุผล	2 คน	ต.ค.65 - ก.ย.66	-	-	-	-	-	ค.ป.สอ.มะขาม
	50.2 จัดอบรมให้ความรู้เรื่องเชื้อดื้อยา และการป้องกันแก่บุคลากรในรพ. และรพ.สต.	30 คน	ม.ย 66	-	-	-	-	-	ค.ป.สอ.มะขาม
	รวม			2,000.00	0.0	2,000.00	0.00	0.00	

แผนปฏิบัติการพัฒนาสุขภาพ เครือข่ายบริการสุขภาพอำเภอมะขาม จังหวัดจันทบุรี ประจำปีงบประมาณ พ.ศ. 2566

ยุทธศาสตร์ 4 Excellence () 1.PP&P Excellence (/) 2.Service Excellence () 3.People Excellence () 4.Governance Excellence

แผนงาน (14) 6 : การพัฒนาระบบบริการสุขภาพ (Service Plan)

โครงการ (37+1) A 13 โครงการพัฒนาระบบบริการสุขภาพสาขาทารกแรกเกิด

ภารกิจพื้นฐาน () 1.บริหารจัดการ () 2.วิชาการ/พัฒนาศักยภาพบุคลากร () 3.1บริการส่งเสริมสุขภาพ () 3.2บริการป้องกันและควบคุมโรค () 3.3บริการรักษาพยาบาล () 3.4บริการฟื้นฟูสภาพ () 3.5 บริการคุ้มครองผู้บริโภค

วัตถุประสงค์/ผลสัมฤทธิ์รวมของโครงการ () C19 เพิ่มประสิทธิภาพการดูแลและลดอัตราการตายของทารกแรกเกิด

ตัวชี้วัดความสำเร็จของโครงการ () K23 อัตราตายทารกแรกเกิด อายุน้อยกว่าหรือเท่ากับ 28 วัน

ลำดับ	กิจกรรมหลักโครงการ (B)	เป้าหมาย / จำนวน	ระยะเวลาดำเนินการ (ระบุเดือน)	งบประมาณ					ผู้รับผิดชอบ
				รวมทั้งสิ้น	เงินบำรุง	UC 66 (บาท)	อปท. กองทุน (บาท)	แหล่งอื่นระบุ (บาท)	
51	ยกระดับรพ.สอยดาวให้สามารถรองรับ Sick newborn เพิ่มขึ้น			-	-	-	-	-	ก.ส่งเสริมฯ/รพศ.
52	พัฒนาระบบบริการและการส่งต่อทารกแรกเกิด								
53	เพิ่มความเชี่ยวชาญในการดูแลทารกแรกเกิดให้กับบุคลากรทุกระดับ								
	รวม			0.00	0.00	0.00	0.00	0.00	

แผนปฏิบัติการพัฒนาสุขภาพ เครือข่ายบริการสุขภาพอำเภอมะขาม จังหวัดจันทบุรี ประจำปีงบประมาณ พ.ศ. 2566

ยุทธศาสตร์ 4 Excellence

() 1.PP&P Excellence (/) 2.Service Excellence () 3.People Excellence () 4.Governance Excellence

แผนงาน (14)

6 : การพัฒนาระบบบริการสุขภาพ (Service Plan)

โครงการ (37+1)

A14โครงการดูแลผู้ป่วยระยะสุดท้ายแบบประคับประคองและการดูแลผู้ป่วยกึ่งเฉียบพลัน (Palliative Care)

ภารกิจพื้นฐาน

() 1.บริหารจัดการ () 2. วิชาการ/พัฒนาคุณภาพบุคลากร () 3.1บริการส่งเสริมสุขภาพ () 3.2บริการป้องกันและควบคุมโรค () 3.3บริการรักษาพยาบาล () 3.4บริการฟื้นฟูสุขภาพ () 3.5 บริการคุ้มครองผู้บริโภค

วัตถุประสงค์/ผลสัมฤทธิ์รวมของโครงการ ()

C25เพื่อให้ผู้ป่วยระยะสุดท้ายได้รับการดูแลรักษาแบบประคับประคองที่มีคุณภาพ

ตัวชี้วัดความสำเร็จของโครงการ ()

K24 ร้อยละการให้การดูแลตามแผนการดูแลล่วงหน้า (Advance Care Planning) ในผู้ป่วยประคับประคองอย่างมีคุณภาพ

ลำดับ	กิจกรรมหลักโครงการ (B)	เป้าหมาย / จำนวน	ระยะเวลาดำเนินการ (ระบุเดือน)	งบประมาณ					ผู้รับผิดชอบ
				รวมทั้งสิ้น	เงินบำรุง	UC 66 (บาท)	อปท. กองทุน (บาท)	แหล่งอื่นระบุ (บาท)	
54	พัฒนาศักยภาพในการดูแลผู้ป่วยระยะสุดท้ายแบบ ตามแผนการดูแลล่วงหน้า (Advance Care Planning) ผสมผสานกับการจัดบริการแพทย์แผนไทยและแพทย์ทางเลือก ในการดูแลประคับประคอง								ก.พัฒนาฯ/รพศ.
55	พัฒนาศักยภาพบุคลากรให้สามารถจัดทำกระบวนการประชุมครอบครัว Family Meeting เพื่อการวางแผนการดูแลล่วงหน้า								
	รวม			0.00	0.00	0.00	0.00	0.00	

แผนปฏิบัติการพัฒนาสุขภาพ เครือข่ายบริการสุขภาพอำเภอมะขาม จังหวัดจันทบุรี ประจำปีงบประมาณ พ.ศ. 2566

ยุทธศาสตร์ 4 Excellence

() 1.PP&P Excellence (/) 2.Service Excellence () 3.People Excellence () 4.Governance Excellence

แผนงาน (14)

6 : การพัฒนาระบบบริการสุขภาพ (Service Plan)

โครงการ (37+1)

A 15 โครงการพัฒนาระบบบริการการแพทย์แผนไทยและการแพทย์ทางเลือก

ภารกิจพื้นฐาน

() 1.บริหารจัดการ () 2. วิชาการ/พัฒนาศักยภาพบุคลากร () 3.1บริการส่งเสริมสุขภาพ () 3.2บริการป้องกันและควบคุมโรค () 3.3บริการรักษาพยาบาล () 3.4บริการฟื้นฟูสภาพ () 3.5 บริการคุ้มครองผู้บริโภค

วัตถุประสงค์/ผลสัมฤทธิ์รวมของโครงการ ()

C21 ผู้ป่วยระดับประคองได้รับการดูแล ด้วยการแพทย์แผนไทย แพทย์ทางเลือกและกัญชาทางการแพทย์ที่เหมาะสม

C22 ประชาชนเข้าถึงบริการด้านการแพทย์แผนไทยและการแพทย์ทางเลือกเพิ่มขึ้น

ตัวชี้วัดความสำเร็จของโครงการ ()

K25 ร้อยละของจำนวนผู้ป่วยที่มีการวินิจฉัยโรคหลอดเลือดสมอง อัมพฤกษ์ อัมพาตระยะกลาง (Intermediate Care) ที่ได้รับการดูแลด้วยการแพทย์แผนไทยและการแพทย์ทางเลือกเพิ่มขึ้น (ร้อยละ 3)

K26 ร้อยละของประชาชนที่มารับบริการในระดับปฐมภูมิได้รับการรักษาด้วยการแพทย์แผนไทยและการแพทย์ทางเลือก (ร้อยละ 35)

ลำดับ	กิจกรรมหลักโครงการ (B)	เป้าหมาย / จำนวน	ระยะเวลาดำเนินการ (ระบุเดือน)	งบประมาณ					ผู้รับผิดชอบ
				รวมทั้งสิ้น	เงินบำรุง	UC 66 (บาท)	อปท. กองทุน (บาท)	แหล่งอื่นระบุ (บาท)	
56	สนับสนุนการจัดบริการการแพทย์แผนไทยในหน่วยบริการทุกระดับที่สามารถให้บริการตรวจวินิจฉัย รักษาโรค และฟื้นฟูสภาพเชื่อมโยงกับแพทย์แผนปัจจุบันอย่างมีคุณภาพ								กง.แผนไทยฯ
	56.1 ให้บริการด้านการแพทย์แผนไทยและแพทย์ทางเลือกกับประชาชนที่มารับบริการตรวจรักษาพยาบาล ส่งเสริมสุขภาพป้องกันโรคและฟื้นฟูสภาพ	รพ. 1 แห่ง/รพ.สต. 10/PCU1 แห่ง	ต.ค.65 - ก.ย.66	-	-	-	-	-	รพ.สต.ทุกแห่ง
57	จัดบริการดูแลผู้ป่วยโรคหลอดเลือดสมอง อัมพฤกษ์ อัมพาตระยะกลาง (Intermediate Care) ด้วยการแพทย์แผนไทย แพทย์ทางเลือกและกัญชาทางการแพทย์								
58	พัฒนาศักยภาพบุคลากรและทีมงาน เพื่อเพิ่มขีดความสามารถ								
	58.1 ส่งเสริมเจ้าหน้าที่ผู้รับผิดชอบงานเข้ารับการอบรมเพื่อพัฒนาศักยภาพในการดำเนินงาน	รพ. 1 แห่ง/รพ.สต. 10 แห่ง	ต.ค.65 - ก.ย.66	-	-	-	-	-	คป.สอ.มะขาม
59	ส่งเสริมให้ชุมชนมีความรู้ด้านกัญชาทางการแพทย์แผนไทย เพื่อใช้ในการดูแลสุขภาพตนเอง								
	59.1 ให้ความรู้ผลิตภัณฑ์กัญชาทางการแพทย์	รพ. 1 แห่ง/รพ.สต. 10/PCU1 แห่ง	ต.ค.65 - ก.ย.66	-	-	-	-	-	คป.สอ.มะขาม

ลำดับ	กิจกรรมหลักโครงการ (B)	เป้าหมาย / จำนวน	ระยะเวลาดำเนินการ (ระบุเดือน)	งบประมาณ					ผู้รับผิดชอบ
				รวมทั้งสิ้น	เงินบำรุง	UC 66 (บาท)	อปท. กองทุน (บาท)	แหล่งอื่นระบุ (บาท)	
60	สนับสนุนการคิด/ผลิตนวัตกรรมด้านสุขภาพ จากสมุนไพรในชุมชน								
60.1	พัฒนาระบบข้อมูลงานแพทย์แผนไทย								
60.1.1	ดำเนินการจัดเก็บและตรวจสอบข้อมูลในHDC	รพ. 1 แห่ง/รพ.สต. 10 แห่ง	ต.ค.65 - ก.ย.66	-	-	-	-	-	คป.สอ.มะขาม
60.1.2	วิเคราะห์ข้อมูลตามเกณฑ์ที่กำหนดตามตัวชี้วัด	รพ. 1 แห่ง/รพ.สต. 10 แห่ง	ต.ค.65 - ก.ย.66	-	-	-	-	-	คป.สอ.มะขาม
60.2	ส่งเสริมความรู้ในการใช้สมุนไพรดูแลตนเอง เบื้องต้นให้แก่ประชาชนในเขตอำเภอมะขามโดยร่วมมือ กับท้องถิ่น	รพ. 1 แห่ง/รพ.สต. 10 แห่ง	ต.ค.65 - ก.ย.66	-	-	-	-	-	คป.สอ.มะขาม
	รวม			0.00	0.00	0.00	0.00	0.00	

แผนปฏิบัติการพัฒนาสุขภาพ เครือข่ายบริการสุขภาพอำเภอมะขาม จังหวัดจันทบุรี ประจำปีงบประมาณ พ.ศ. 2566

ยุทธศาสตร์ 4 Excellence () 1.PP&P Excellence (/) 2.Service Excellence () 3.People Excellence () 4.Governance Excellence

แผนงาน (14) 6 : การพัฒนาระบบบริการสุขภาพ (Service Plan)

โครงการ (37+1) A16 โครงการพัฒนาระบบบริการสุขภาพสาขาสุขภาพจิตและจิตเวช

ภารกิจพื้นฐาน () 1.บริหารจัดการ () 2. วิชาการ/พัฒนาคุณภาพบุคลากร () 3.1บริการส่งเสริมสุขภาพ () 3.2บริการป้องกันและควบคุมโรค () 3.3บริการรักษาพยาบาล () 3.4บริการฟื้นฟูสุขภาพ () 3.5 บริการคุ้มครองผู้บริโภค

วัตถุประสงค์/ผลสัมฤทธิ์รวมของโครงการ () C23 ผู้ป่วยโรคซึมเศร้าได้รับการดูแลรักษาที่ทันทั้งที่มีมาตรฐานและต่อเนื่อง

ตัวชี้วัดความสำเร็จของโครงการ () K27 ร้อยละของผู้ป่วยโรคซึมเศร้าเข้าถึงบริการสุขภาพจิต

K28 อัตราการฆ่าตัวตายสำเร็จ

28.1 ร้อยละของผู้พยายามฆ่าตัวตายไม่กลับมาทำร้ายตัวเองซ้ำในระยะเวลา 1 ปี

ลำดับ	กิจกรรมหลักโครงการ (B)	เป้าหมาย / จำนวน	ระยะเวลาดำเนินการ (ระบุเดือน)	งบประมาณ					ผู้รับผิดชอบ	
				รวมทั้งสิ้น	เงินบำรุง	UC 66 (บาท)	อปท. กองทุน (บาท)	แหล่งอื่นระบุ (บาท)		
61	เสริมสร้างความเข้มแข็งด้านจิตใจและอารมณ์ทุกกลุ่มวัย									ก.ควบคุมโรคไม่ติดต่อ/รพช.
	61.1 โครงการจิตวิทยาการดูแลเด็กปฐมวัยใน คปสอ.มะขาม	ครูและเจ้าหน้าที่ใน คปสอ.มะขาม จำนวน 35 คน	ต.ค.65 - ก.ย.66	10,000.00	-	10,000.00	-	-		กิตติมา คปสอ.มะขาม
62	ค้นหาและคัดกรองผู้ที่มีปัญหาสุขภาพจิตในชุมชน									
	62.1 คัดกรองค้นหาความบกพร่องทางพัฒนาการโดยใช้เครื่องมือ TIDA4I	เด็กก่อนวัยเรียน	ต.ค.65 - ก.ย.66	-	-	-	-	-		รพ.สต.ทุกแห่ง
	62.2 พัฒนาการบริการประเมินระดับสติปัญญาโดยใช้คู่มือทางจิตวิทยา (CPM , SPM)	เด็กวัยเรียน	ต.ค.65 - ก.ย.66	-	-	-	-	-		รพ.สต.ทุกแห่ง
	62.3 คัดกรองภาวะซึมเศร้าโดยการให้ 2Q plus ในชุมชน	ประชาชนในเขตอำเภอ มะขาม	ต.ค.65 - ก.ย.66	-	-	-	-	-		รพ.สต.ทุกแห่ง
63	พัฒนาระบบการดูแลผู้ป่วยสุขภาพจิตแบบผสมผสานความร่วมมือระหว่างหน่วยบริการชุมชน และครอบครัว									
	63.1 ให้คำปรึกษาด้านจิตใจแก่ผู้ป่วยระยะสุดท้ายและญาติ โดยร่วมกับทีมดูแลผู้ป่วยระยะสุดท้าย (Palliative)	ผู้ป่วย Palliative ทุกราย	ต.ค.65 - ก.ย.66	-	-	-	-	-		รพ.สต.ทุกแห่ง
	63.2 ให้บริการปรึกษาเด็กและสตรีที่ถูกกระทำรุนแรง ความรุนแรงในครอบครัว ตั้งครรภ์ไม่พร้อม	ผู้รับบริการ OSCC	ต.ค.65 - ก.ย.66	-	-	-	-	-		รพ.สต.ทุกแห่ง
	63.3 ให้บริการดูแลผู้ป่วยจิตเวชในอำเภอมะขาม ติดตามเยี่ยมบ้านในผู้ป่วยที่มีปัญหายุ่งยากซับซ้อน	ผู้ป่วยจิตเวชทุกราย	ต.ค.65 - ก.ย.66	-	-	-	-	-		รพ.สต.ทุกแห่ง
	63.4 พัฒนาระบบการสื่อสารทางไลน์ในการประสานส่งต่อติดตามในชุมชน	10 รพ.สต./PCU	ต.ค.65 - ก.ย.66	-	-	-	-	-		คป.สอ.มะขาม

ลำดับ	กิจกรรมหลักโครงการ (B)	เป้าหมาย / จำนวน	ระยะเวลาดำเนินการ (ระบุเดือน)	งบประมาณ					ผู้รับผิดชอบ
				รวมทั้งสิ้น	เงินบำรุง	UC 66 (บาท)	อปท. กองทุน (บาท)	แหล่งอื่นระบุ (บาท)	
64	ติดตาม เฝ้าระวัง กลุ่มที่มีปัญหาสุขภาพจิตและพยายามฆ่าตัวตาย								
64.1	ติดตามเยี่ยมบ้านผู้ที่มีปัญหาสุขภาพจิตร่วมกับทีมหมอครอบครัว	ผู้ป่วยติดบ้าน	ต.ค.65 - ก.ย.66	-	-	-	-	-	รพ.สต.ทุกแห่ง
64.2	ติดตามเยี่ยมบ้านผู้พยายามฆ่าตัวตาย และญาติผู้ฆ่าตัวตายสำเร็จ	ผู้พยายามฆ่าตัวตาย/ ญาติผู้ฆ่าตัวตายสำเร็จทุกราย	ต.ค.65 - ก.ย.66	-	-	-	-	-	รพ.สต.ทุกแห่ง
64.3	จัดกิจกรรมวันฆ่าตัวตายโลก	ผู้รับบริการและเจ้าหน้าที่ ใน รพ.มะขาม	10 ก.ย. 66	-	-	-	-	-	รพ.สต.ทุกแห่ง
64.4	จัดกิจกรรมให้ความรู้สุขภาพจิตผู้ป่วย NCD วัน NCD โลก	ผู้ป่วยคลินิก NCD	27 มี.ค. 66	-	-	-	-	-	รพ.สต.ทุกแห่ง
64.5	จัดกิจกรรมสัปดาห์สุขภาพจิต	รพ.สต. 10 แห่ง	1-7 ก.ย.66	-	-	-	-	-	รพ.สต.ทุกแห่ง
	รวม			10,000.00	-	10,000.00	-	-	

แผนปฏิบัติการพัฒนาสุขภาพ เครือข่ายบริการสุขภาพอำเภอมะขาม จังหวัดจันทบุรี ประจำปีงบประมาณ พ.ศ. 2566

ยุทธศาสตร์ 4 Excellence () 1.PP&P Excellence (/) 2.Service Excellence () 3.People Excellence () 4.Governance Excellence
 แผนงาน (14) 6 : การพัฒนาระบบบริการสุขภาพ (Service Plan)
 โครงการ (37+1) A 17 โครงการพัฒนาระบบบริการสุขภาพ 5 สาขาหลัก
 ภารกิจพื้นฐาน () 1.บริหารจัดการ () 2. วิชาการ/พัฒนาศักยภาพบุคลากร () 3.1บริการส่งเสริมสุขภาพ () 3.2บริการป้องกันและควบคุมโรค () 3.3บริการรักษาพยาบาล () 3.4บริการฟื้นฟูสภาพ () 3.5 บริการคุ้มครองผู้บริโภค
 วัตถุประสงค์/ผลสัมฤทธิ์รวมของโครงการ () C24 อัตราตายเสียชีวิตจากภาวะการติดเชื้อในกระแสเลือดแบบรุนแรงของผู้ป่วยที่เข้ารับการรักษาในโรงพยาบาลลดลง
 C25 อัตราตายของผู้ป่วยอายุ 50 ปีขึ้นไปผู้ป่วยด้วยโรคกระดูกพรุนลดลง
 ตัวชี้วัดความสำเร็จของโครงการ () K29 อัตราตายผู้ป่วยติดเชื้อในกระแสเลือดแบบรุนแรงชนิด Community - Acquired
 K30 Refracture Rate

ลำดับ	กิจกรรมหลักโครงการ (B)	เป้าหมาย / จำนวน	ระยะเวลาดำเนินการ (ระบุดีอน)	งบประมาณ					ผู้รับผิดชอบ
				รวมทั้งสิ้น	เงินบำรุง	UC 66 (บาท)	อปท. กองทุน (บาท)	แหล่งอื่นระบุ (บาท)	
65	พัฒนาระบบการดูแลผู้ป่วยติดเชื้อในกระแสเลือดให้ทันเวลา								ก.พัฒนาฯ/รพศ.
66	พัฒนาศักยภาพเครือข่ายหน่วยบริการ และระบบสนับสนุน								
67	พัฒนาศักยภาพ/ความเชี่ยวชาญของบุคลากรในรพศ.และชุมชน								
68	พัฒนาระบบข้อมูลและการใช้เทคโนโลยีสารสนเทศเชื่อมโยงสู่ชุมชน								
	รวม			0.00	0.00	0.00	0.00	0.00	

แผนปฏิบัติการพัฒนาสุขภาพ เครือข่ายบริการสุขภาพอำเภอมะขาม จังหวัดจันทบุรี ประจำปีงบประมาณ พ.ศ. 2566

ยุทธศาสตร์ 4 Excellence () 1.PP&P Excellence (/) 2.Service Excellence () 3.People Excellence () 4.Governance Excellence

แผนงาน (14) 6 : การพัฒนาระบบบริการสุขภาพ (Service Plan)

โครงการ (37+1) A18 โครงการพัฒนาระบบบริการสุขภาพ สาขาโรคหัวใจ

ภารกิจพื้นฐาน () 1.บริหารจัดการ () 2. วิชาการ/พัฒนาศักยภาพบุคลากร () 3.1บริการส่งเสริมสุขภาพ () 3.2บริการป้องกันและควบคุมโรค () 3.3บริการรักษาพยาบาล () 3.4บริการฟื้นฟูสภาพ () 3.5 บริการคุ้มครองผู้บริโภค

วัตถุประสงค์/ผลสัมฤทธิ์รวมของโครงการ () C26 โรงพยาบาลระดับ F2 ขึ้นไป ได้รับการเพิ่มศักยภาพเพื่อให้ผู้ป่วย STEMI เข้าถึงบริการ

C27 อัตราตายจากโรคหลอดเลือดหัวใจลดลง

ตัวชี้วัดความสำเร็จของโครงการ () K31 อัตราตายของผู้ป่วยโรคกล้ามเนื้อหัวใจตายเฉียบพลันชนิด STEMI และการให้การรักษาดามมาตรฐานเวลาที่กำหนด

ลำดับ	กิจกรรมหลักโครงการ (B)	เป้าหมาย / จำนวน	ระยะเวลาดำเนินการ (ระบุเดือน)	งบประมาณ					ผู้รับผิดชอบ	
				รวมทั้งสิ้น	เงินบำรุง	UC 66 (บาท)	อปท. กองทุน (บาท)	แหล่งอื่นระบุ (บาท)		
69	พัฒนาระบบบริการสุขภาพตามเป้าหมายที่มุ่งเน้นของสาขา และService Delivery									กง.ควบคุมโรคไม่ติดต่อ/รพช.
70	การประเมินความเสี่ยงโรคหัวใจ (CVD Risk) ในผู้ป่วย DM & HT									
	70.1 ตรวจคัดกรองภาวะแทรกซ้อนในผู้ป่วยเบาหวานและความดันโลหิตสูง	ผู้ป่วย DM HT ทุกราย	ต.ค.65 - ก.ย.66	-	-	-	-	-	-	รพ.สต.ทุกแห่ง
	70.2 ผู้ป่วยโรคเบาหวาน โรคความดันโลหิตสูง ที่เสี่ยงต่อการเกิดโรคหัวใจและหลอดเลือด (CVD Risk) ในกลุ่มเสี่ยงสูงมาก ได้เข้ารับการปรับเปลี่ยนพฤติกรรมภายใน 1 เดือน	กลุ่มเสี่ยงสูงมาก ≥30%	ต.ค.65 - ก.ย.66	-	-	-	-	-	-	รพ.สต.ทุกแห่ง
71	พัฒนาศักยภาพบุคลากรเรื่องการให้ยาละลายลิ่มเลือด STEMI Fast Track									
72	พัฒนาศักยภาพบุคลากร ในการส่งต่อผู้ป่วย Fast Track STEMI For PPCI									
73	พัฒนาระบบข้อมูลและการใช้เทคโนโลยีสารสนเทศ									
	รวม			-	-	-	-	-	-	

แผนปฏิบัติการพัฒนาสุขภาพ เครือข่ายบริการสุขภาพอำเภอมะขาม จังหวัดจันทบุรี ประจำปีงบประมาณ พ.ศ. 2566

ยุทธศาสตร์ 4 Excellence () 1.PP&P Excellence (/) 2.Service Excellence () 3.People Excellence () 4.Governance Excellence

แผนงาน (14) 6 : การพัฒนาระบบบริการสุขภาพ (Service Plan)

โครงการ (37+1) A 19 โครงการพัฒนาระบบบริการสุขภาพ สาขาโรคมะเร็ง

ภารกิจพื้นฐาน () 1.บริหารจัดการ () 2. วิชาการ/พัฒนาศักยภาพบุคลากร () 3.1บริการส่งเสริมสุขภาพ () 3.2บริการป้องกันและควบคุมโรค () 3.3บริการรักษาพยาบาล () 3.4บริการฟื้นฟูสภาพ () 3.5 บริการคุ้มครองผู้บริโภค

วัตถุประสงค์/ผลสัมฤทธิ์รวมของโครงการ () C28 ลดระยะเวลาการรอคอยการรักษาของโรคมะเร็ง

C29 ลดอัตราป่วยและอัตราตายจากโรคมะเร็งปากมดลูก มะเร็งลำไส้ใหญ่และลำไส้ตรง

ตัวชี้วัดความสำเร็จของโครงการ () K32 ร้อยละของผู้ที่ได้รับการคัดกรองมะเร็ง

32.1 โรคมะเร็งปากมดลูก (หญิงไทย 30-60 ปี)

32.2 โรคมะเร็งลำไส้ใหญ่และลำไส้ตรง (50-70 ปี)

ลำดับ	กิจกรรมหลักโครงการ (B)	เป้าหมาย / จำนวน	ระยะเวลาดำเนินการ (ระบุเดือน)	งบประมาณ					ผู้รับผิดชอบ
				รวมทั้งสิ้น	เงินบำรุง	UC 66 (บาท)	อปท. กองทุน (บาท)	แหล่งอื่นระบุ (บาท)	
74	เพิ่มศักยภาพการดูแลรักษาผู้ป่วยโรคมะเร็ง								ก.ควบคุมโรคไม่ติดต่อ/รพศ.
75	ส่งเสริม ป้องกันและคัดกรองผู้ป่วยโรคมะเร็งเชิงรุก								
	75.1 ติดตามควบคุมกำกับการตรวจคัดกรอง มะเร็งปากมดลูก	ร้อยละ 20 หญิงอายุ 35-60 ปี	ตค 65- กย.66	-	-	-	-	-	คปสอ.มะขาม
	75.2 ติดตามควบคุมกำกับการตรวจคัดกรอง มะเร็งลำไส้ (ร้อยละ 10)	คนไทยอายุ 50-70 ปี	ตค 65- กย.66	-	-	-	-	-	คปสอ.มะขาม
	75.3 คัดกรองมะเร็งเต้านมด้วยตนเองของประชาชน	ร้อยละ 80	ตค 65- กย.66						คปสอ.มะขาม
76	พัฒนาศักยภาพบุคลากรด้านโรคมะเร็งในเครือข่าย และพัฒนาบุคลากรเฉพาะทางด้านโรคมะเร็ง								
	76.1 ประชุมเชิงปฏิบัติการเรื่องการตรวจเต้านมด้วยเครื่องอัลตราซาวด์ในบุคลากรผู้รับผิดชอบงาน	10 รพ.สต./PUC	ก.พ. 66	3,900.00		3,900.00			คปสอ.มะขาม
77	พัฒนาระบบข้อมูลและการใช้เทคโนโลยีสารสนเทศ เชื่อมโยงสู่ชุมชน								
	77.1 ส่งเสริมการใช้ app BSE ในกลุ่มสตรีอายุ 30-60 ปี	10 รพ.สต./PUC	ตค 65- กย.66						คป.สอ.มะขาม
	รวม			3900.00	0.00	3900.00	0.00	0.00	

82.1	มีระบบข้อมูลสารสนเทศที่เชื่อมโยงแลกเปลี่ยนเพื่อบริการต่อเนื่องในเครือข่ายและเชื่อมโยง Data center อำเภอและจังหวัด เช่น HDC HCC	รพ. 1 แห่ง/รพ.สต. 10/PCU1 แห่ง	ต.ค.65 - ก.ย.66	-	-	-	-	-	คปสอ.มะขาม
82.2	ใช้แอปพลิเคชันที่เชื่อมโยงข้อมูลระหว่างผู้รับบริการ และเครือข่าย ที่สามารถติดตามกลุ่มสงสัยป่วย DM , HT และสามารถพิจารณาปรับแผนการรักษาได้ เช่น แอปพลิเคชันหมอรู้จักคุณ (ประชาชน) , Smart อสม.	รพ. 1 แห่ง/รพ.สต. 10/PCU1 แห่ง	ต.ค.65 - ก.ย.66	-	-	-	-	-	คปสอ.มะขาม
	รวม			0.0	0.0	0.00	0.00	0.00	

แผนปฏิบัติการพัฒนาสุขภาพ เครือข่ายบริการสุขภาพอำเภอมะขาม จังหวัดจันทบุรี ประจำปีงบประมาณ พ.ศ. 2566

ยุทธศาสตร์ 4 Excellence

() 1.PP&P Excellence (/) 2.Service Excellence () 3.People Excellence () 4.Governance Excellence

แผนงาน (14)

6 : การพัฒนาระบบบริการสุขภาพ (Service Plan)

โครงการ (37+1)

A22 โครงการพัฒนาระบบบริการสุขภาพ สาขาปลูกถ่ายอวัยวะ

ภารกิจพื้นฐาน

() 1.บริหารจัดการ () 2. วิชาการ/พัฒนาศักยภาพบุคลากร () 3.1บริการส่งเสริมสุขภาพ () 3.2บริการป้องกันและควบคุมโรค () 3.3บริการรักษาพยาบาล () 3.4บริการฟื้นฟูสภาพ () 3.5 บริการคุ้มครองผู้บริโภค

วัตถุประสงค์/ผลสัมฤทธิ์รวมของโครงการ ()

C33 ผู้บริจาคอวัยวะจากผู้ยอมตายเพิ่มขึ้น

ตัวชี้วัดความสำเร็จของโครงการ ()

K35 อัตราส่วนของจำนวนผู้ยินยอมบริจาคอวัยวะจากผู้ป่วยสมองตาย ต่อจำนวนผู้ป่วยเสียชีวิตในโรงพยาบาล (โรงพยาบาล A, S)

ลำดับ	กิจกรรมหลักโครงการ (B)	เป้าหมาย / จำนวน	ระยะเวลาดำเนินการ (ระบุเดือน)	งบประมาณ					ผู้รับผิดชอบ
				รวมทั้งสิ้น	เงินบำรุง	UC 66 (บาท)	อปท. กองทุน (บาท)	แหล่งอื่นระบุ (บาท)	
88	พัฒนาระบบประสานงานเครือข่ายการบริจาคอวัยวะ								กง.พัฒนา/รพศ.
89	ประชาสัมพันธ์เชิงรุกทุกรูปแบบ								
90	บูรณาการกับหน่วยงานหรือเครือข่ายที่จัดกิจกรรมในพื้นที่								
91	พัฒนาความรู้และทักษะการเจรจาเพื่อรับบริจาคอวัยวะ								
	รวม			0.00					

ลำดับ	กิจกรรมหลักโครงการ (B)	เป้าหมาย / จำนวน	ระยะเวลาดำเนินการ (ระบุเดือน)	งบประมาณ					ผู้รับผิดชอบ
				รวมทั้งสิ้น	เงินบำรุง	UC 66 (บาท)	อปท. กองทุน (บาท)	แหล่งอื่นระบุ (บาท)	
96	เสริมสร้างความรอบรู้ด้านสุขภาพและความเข้มแข็งทางอารมณ์เพื่อให้เด็กและเยาวชนสามารถตัดสินใจ และป้องกันปัจจัยเสี่ยงด้านสุขภาพได้								
96.1	ประชาสัมพันธ์ความรู้เกี่ยวกับโทษพิษภัยยาเสพติด	59 หมู่บ้าน	ต.ค.65-ก.ย.66	-	-	-	-	-	คป.สอ.มะขาม
96.2	ส่งเสริมให้ประชาชนประเมินความเข้มแข็งด้านจิตใจตนเองผ่านระบบออนไลน์	59 หมู่บ้าน	ต.ค.65-ก.ย.66	-	-	-	-	-	คป.สอ.มะขาม
97	การป้องกันควบคุมการบริโภคแอลกอฮอล์และยาสูบตาม พรบ.แอลกอฮอล์ปี 2551และพรบ.ยาสูบปี 2560								
97.1	สร้างหมู่บ้านต้นแบบลด ละ เลิก บุหรี่ และ เครื่องดื่มแอลกอฮอล์	1 หมู่บ้าน	ต.ค.65-ก.ย.66	-	-	-	-	-	รพ.สต.หลวงประกอบนิติสาร
	รวม			24,000.00	-	24,000.00	-	-	

แผนปฏิบัติการพัฒนาสุขภาพ เครือข่ายบริการสุขภาพอำเภอมะขาม จังหวัดจันทบุรี ประจำปีงบประมาณ พ.ศ. 2566

ยุทธศาสตร์ 4 Excellence

() 1.PP&P Excellence (/) 2.Service Excellence () 3.People Excellence () 4.Governance Excellence

แผนงาน (14)

6 : การพัฒนาระบบบริการสุขภาพ (Service Plan)

โครงการ (37+1)

A 24 โครงการการบริหารฟื้นฟูสภาพระยะกลาง(Intermediate Care; IMC)

ภารกิจพื้นฐาน

() 1.บริหารจัดการ () 2. วิชาการ/พัฒนาศักยภาพบุคลากร () 3.1บริการส่งเสริมสุขภาพ () 3.2บริการป้องกันและควบคุมโรค () 3.3บริการรักษาพยาบาล () 3.4บริการฟื้นฟูสภาพ () 3.5 บริการคุ้มครองผู้บริโภค

วัตถุประสงค์/ผลสัมฤทธิ์รวมของโครงการ ()

C36 พัฒนาระบบบริการดูแลระยะเปลี่ยนผ่านระหว่างหลังภาวะวิกฤตและการดูแลที่บ้านหรือชุมชนให้มีความเชื่อมโยงและต่อเนื่อง

ตัวชี้วัดความสำเร็จของโครงการ ()

K37 ร้อยละของผู้ป่วย Intermediate care * ได้รับการบริหารฟื้นฟูสภาพและติดตามจนครบ 6 เดือน หรือจน Barthel index = 20 ก่อนครบ 6เดือน

ลำดับ	กิจกรรมหลักโครงการ (B)	เป้าหมาย / จำนวน	ระยะเวลาดำเนินการ (ระบุเดือน)	งบประมาณ					ผู้รับผิดชอบ
				รวมทั้งสิ้น	เงินบำรุง	UC 66 (บาท)	อปท. กองทุน (บาท)	แหล่งอื่นระบุ (บาท)	
98	เตรียมความพร้อมและเพิ่มศักยภาพระบบการดูแลผู้ป่วยกึ่งวิกฤติในโรงพยาบาลโดยสหวิชาชีพ								ก.พัฒนาฯ/รพศ.
99	พัฒนาระบบการเตรียมความพร้อมผู้ป่วยและญาติก่อนกลับบ้าน								
100	สร้างความเข้มแข็งและพัฒนาระบบการดูแลที่บ้าน โดยชุมชนและครอบครัว								
	100.1 ส่งบุคลากรเข้าร่วมอบรมโครงการอบรมเครือข่ายการดูแลผู้ป่วย IMC ในชุมชน	เจ้าหน้าที่ รพ.ศต. 10 แห่ง PCU 1 แห่ง (11 คน)	มค - เมย.65				-	-	คป.สมะขาม
	รวม			-	-	-	-	-	

แผนปฏิบัติการพัฒนาสุขภาพ เครือข่ายบริการสุขภาพอำเภอมะขาม จังหวัดจันทบุรี ประจำปีงบประมาณ พ.ศ. 2566

ยุทธศาสตร์ 4 Excellence () 1.PP&P Excellence (/) 2.Service Excellence () 3.People Excellence () 4.Governance Excellence

แผนงาน (14) 6 : การพัฒนาระบบบริการสุขภาพ (Service Plan)

โครงการ (37+1) A 25 โครงการพัฒนาระบบบริการ One Day Surgery

ภารกิจพื้นฐาน () 1.บริหารจัดการ () 2.วิชาการ/พัฒนาศักยภาพบุคลากร () 3.1บริการส่งเสริมสุขภาพ () 3.2บริการป้องกันและควบคุมโรค () 3.3บริการรักษาพยาบาล () 3.4บริการฟื้นฟูสภาพ () 3.5 บริการคุ้มครองผู้บริโภค

วัตถุประสงค์/ผลสัมฤทธิ์รวมของโครงการ () C37 ลดความแออัดและระยะเวลารอคอยการผ่าตัดของผู้ป่วยกลุ่มเป้าหมาย

ตัวชี้วัดความสำเร็จของโครงการ () K38 ร้อยละของผู้ป่วยที่เข้ารับการผ่าตัดแบบ One Day Surgery

K39 ร้อยละของการ Re-admit ภายใน 1 เดือน จากการผ่าตัดโรคนิวในถุงน้ำดีและหรือถุงน้ำดีอักเสบ ผ่านการผ่าตัดแผลเล็ก (Minimally Invasive Surgery : MIS)

ลำดับ	กิจกรรมหลักโครงการ (B)	เป้าหมาย / จำนวน	ระยะเวลาดำเนินการ (ระบุเดือน)	งบประมาณ					ผู้รับผิดชอบ
				รวมทั้งสิ้น	เงินบำรุง	UC 66 (บาท)	อปท. กองทุน (บาท)	แหล่งอื่นระบุ (บาท)	
101	พัฒนาระบบบริการสุขภาพตาม SERVICE Plan และเกณฑ์การประเมิน								กง.พัฒนาฯ/รพศ.
	รวม			0	0	0.00	0.00	0.00	

แผนปฏิบัติการพัฒนาสุขภาพ เครือข่ายบริการสุขภาพอำเภอมะขาม จังหวัดจันทบุรี ประจำปีงบประมาณ พ.ศ. 2566

ยุทธศาสตร์ 4 Excellence

() 1.PP&P Excellence (/) 2.Service Excellence () 3.People Excellence () 4.Governance Excellence

แผนงาน (14)

6 : การพัฒนาระบบบริการสุขภาพ (Service Plan)

โครงการ (37+1)

A 26 โครงการกัญชาทางการแพทย์

ภารกิจพื้นฐาน

() 1.บริหารจัดการ () 2. วิชาการ/พัฒนาศักยภาพบุคลากร () 3.1บริการส่งเสริมสุขภาพ () 3.2บริการป้องกันและควบคุมโรค () 3.3บริการรักษาพยาบาล () 3.4บริการฟื้นฟูสภาพ () 3.5 บริการคุ้มครองผู้บริโภค

วัตถุประสงค์/ผลสัมฤทธิ์รวมของโครงการ ()

C38 ผู้ป่วยได้รับกัญชาเพื่อใช้ทางการแพทย์อย่างเหมาะสม

ตัวชี้วัดความสำเร็จของโครงการ ()

K40 ร้อยละของหน่วยบริการสาธารณสุขที่มีการจัดบริการคลินิกกัญชาทางการแพทย์แบบบูรณาการ

ลำดับ	กิจกรรมหลักโครงการ (B)	เป้าหมาย / จำนวน	ระยะเวลาดำเนินการ (ระบุเดือน)	งบประมาณ					ผู้รับผิดชอบ
				รวมทั้งสิ้น	เงินบำรุง	UC 66 (บาท)	อปท. กองทุน (บาท)	แหล่งอื่นระบุ (บาท)	
102	จัดตั้ง/พัฒนาคลินิกการให้บริการกัญชาทางการแพทย์								กง.คบ.
103	เสริมสร้างความรู้ความเข้าใจเกี่ยวกับการใช้กัญชาทางการแพทย์แก่ประชาชนทั่วไป								
	รวม			0.00	0.00	0.00	0.00	0.00	

ลำดับ	กิจกรรมหลักโครงการ (B)	เป้าหมาย / จำนวน	ระยะเวลาดำเนินการ (ระบุเดือน)	งบประมาณ					ผู้รับผิดชอบ
				รวมทั้งสิ้น	เงินบำรุง	UC 66 (บาท)	อปท. กองทุน (บาท)	แหล่งอื่นระบุ (บาท)	
	รวม			-	-	-	-	-	

ลำดับ	กิจกรรมหลักโครงการ (B)	เป้าหมาย / จำนวน	ระยะเวลาดำเนินการ (ระบุเดือน)	งบประมาณ					ผู้รับผิดชอบ
				รวมทั้งสิ้น	เงินบำรุง	UC 66 (บาท)	อปท. กองทุน (บาท)	แหล่งอื่นระบุ (บาท)	
	รวม			0.00	0.00	0.00	0.00	0.00	

แผนปฏิบัติการพัฒนาสุขภาพ เครือข่ายบริการสุขภาพอำเภอมะขาม จังหวัดจันทบุรี ประจำปีงบประมาณ พ.ศ. 2566

ยุทธศาสตร์ 4 Excellence () 1.PP&P Excellence (/) 2.Service Excellence () 3.People Excellence () 4.Governance Excellence

แผนงาน (14) 9 : อุตสาหกรรมการแพทย์ครบวงจร การท่องเที่ยวเชิงสุขภาพ ความงาม และแพทย์แผนไทย

โครงการ (37+1) A29 โครงการพัฒนาการท่องเที่ยวเชิงสุขภาพและการแพทย์

ภารกิจพื้นฐาน () 1.บริหารจัดการ () 2. วิชาการ/พัฒนาศักยภาพบุคลากร () 3.1บริการส่งเสริมสุขภาพ () 3.2บริการป้องกันและควบคุมโรค () 3.3บริการรักษาพยาบาล () 3.4บริการฟื้นฟูสุขภาพ () 3.5 บริการคุ้มครองผู้บริโภค

วัตถุประสงค์/ผลสัมฤทธิ์รวมของโครงการ () C43 การพัฒนาสมุนไพรให้เข้าสู่ระบบสุขภาพและระบบเศรษฐกิจแบบครบวงจร ตั้งแต่ต้นทาง กลางทาง และปลายทาง ตามแนวทางพระราชรัฐ

ตัวชี้วัดความสำเร็จของโครงการ () K45 อัตราการเพิ่มขึ้นของจำนวนสถานประกอบการด้านการท่องเที่ยวเชิงสุขภาพที่ได้รับมาตรฐานตามที่กำหนด (ร้อยละ 10)

K46 ร้อยละของศูนย์เวลเนส (Wellness Center) / แหล่งท่องเที่ยวเชิงสุขภาพที่ได้รับการยกระดับแบบมีส่วนร่วม

และสร้างสรรค์ด้านภูมิปัญญาการแพทย์แผนไทย การแพทย์ทางเลือก และสมุนไพรให้มีคุณค่าและมูลค่าสูงเพิ่มขึ้น (ร้อยละ 20จากปีที่ผ่านมา)

ลำดับ	กิจกรรมหลักโครงการ (B)	เป้าหมาย / จำนวน	ระยะเวลาดำเนินการ (ระบุเดือน)	งบประมาณ					ผู้รับผิดชอบ
				รวมทั้งสิ้น	เงินบำรุง	UC 66 (บาท)	อปท. กองทุน (บาท)	แหล่งอื่นระบุ (บาท)	
111	สร้างความเข้มแข็งของการบริหารและนโยบายของรัฐเพื่อการขับเคลื่อนพื้นที่ฐานรากอย่างยั่งยืน								ก.จ.แผนไทยฯ
112	พัฒนาวัตถุดิบสมุนไพรกระดับมูลค่าผลผลิตให้กับเกษตรกร								
113	ขยายช่องทางการใช้ประโยชน์เพิ่มมูลค่าและการตลาด								
	113.1 ส่งเสริมการปลูกและใช้สมุนไพรในชุมชน	11 ชุมชน	ต.ค.65-ก.ย.66	-	-	-	-	-	คป.สอ.มะขาม
	113.12 พัฒนาผลิตภัณฑ์จากสมุนไพรในชุมชนเป็นสินค้า OTOP	11 ชุมชน	ต.ค.65-ก.ย.66	-	-	-	-	-	คป.สอ.มะขาม
114	ส่งเสริม ยกระดับแหล่งท่องเที่ยวเชิงสุขภาพแบบมีส่วนร่วม - เมืองสมุนไพร - อาหารเป็นยา วิถีคนจันท								
	114.1 ร่วมส่งเสริมสวนสมุนไพรกรมวิทยาศาสตร์การแพทย์ (ต.อ่างศิระ) เป็นเป็นแหล่งท่องเที่ยวเชิงสุขภาพ	1 แห่ง	ต.ค. 65- ก.ย. 66	-	-	-	-	-	คป.สอ.มะขาม

ลำดับ	กิจกรรมหลักโครงการ (B)	เป้าหมาย / จำนวน	ระยะเวลาดำเนินการ (ระบุเดือน)	งบประมาณ					ผู้รับผิดชอบ
				รวมทั้งสิ้น	เงินบำรุง	UC 66	อปท. กองทุน	แหล่งอื่นระบุ	
115	สร้างความร่วมมือกับอปท./ชุมชน เพื่อส่งเสริม การจัดบริการทางการ แพทย์แผนไทยในสถานที่ท่องเที่ยว								
	115.1 ส่งเสริมให้ประชาชนในชุมชนนำสมุนไพร/ ผลิตภัณฑ์สมุนไพรเข้าไปจัดจำหน่ายในสวนสมุนไพร กรมวิทยาศาสตร์การแพทย์ (ต.อ่างศิระ) เป็นเป็นแห่ง ท่องเที่ยวเชิงสุขภาพ	ต.อ่างศิระ	ต.ค. 65- ก.ย. 66	-	-	-	-	-	คป.สม.มะขาม
	รวม			0.00	0.00	0.00	0.00	0.00	

แผนปฏิบัติการพัฒนาสุขภาพ เครือข่ายบริการสุขภาพอำเภอมะขาม จังหวัดจันทบุรี ประจำปีงบประมาณ พ.ศ. 2566

ยุทธศาสตร์ 4 Excellence () 1.PP&P Excellence () 2.Service Excellence (/) 3.People Excellence () 4.Governance Excellence

แผนงาน (14) 10 : การพัฒนาระบบบริหารจัดการกำลังคนด้านสุขภาพ

โครงการ (37+1) A 30 โครงการบริหารจัดการกำลังคนด้านสุขภาพ

ภารกิจพื้นฐาน () 1.บริหารจัดการ () 2. วิชาการ/พัฒนาศักยภาพบุคลากร () 3.1บริการส่งเสริมสุขภาพ () 3.2บริการป้องกันและควบคุมโรค () 3.3บริการรักษาพยาบาล () 3.4บริการฟื้นฟูสุขภาพ () 3.5 บริการคุ้มครองผู้บริโภค

วัตถุประสงค์/ผลสัมฤทธิ์รวมของโครงการ () C44 การบริหารจัดการกำลังคนเข้มแข็งและมีเอกภาพ

ตัวชี้วัดความสำเร็จของโครงการ () K47 ร้อยละของเขตสุขภาพที่มีการบริหารจัดการกำลังคนที่มีประสิทธิภาพ

ลำดับ	กิจกรรมหลักโครงการ (B)	เป้าหมาย / จำนวน	ระยะเวลาดำเนินการ (ระบุเดือน)	งบประมาณ					ผู้รับผิดชอบ
				รวมทั้งสิ้น	เงินบำรุง	UC 66 (บาท)	อปท. กองทุน (บาท)	แหล่งอื่นระบุ (บาท)	
116	พัฒนาระบบข้อมูลด้านการบริหารทรัพยากรบุคคลให้มีประสิทธิภาพและทันสมัย								กจ. ทรัพย์ยา
117	พัฒนาแนวทาง กระบวนการและมาตรฐานงานด้านบริหารทรัพยากรบุคคล								
	117.1 พัฒนาสมรรถนะบุคลากร โดยการส่งอบรม ดังนี้								
	1) หลักสูตรผู้บริหารสาธารณสุข ระดับกลาง	รพ. 1 คน/สสอ. 1/รพ. สต. 2	ม.ค.-เม.ย.66				-	-	คป.สอ.มะขาม
	2) หลักสูตรผู้บริหารสาธารณสุข ระดับต้น	รพ 4 คน/สสอ1/รพ.สต.1	ม.ค.-เม.ย.66				-	-	คป.สอ.มะขาม
118	พัฒนากลไกการบริหารจัดการทรัพยากรบุคคลให้มีประสิทธิภาพ								
	118.1 ร่วมโครงการพัฒนาศักยภาพบุคลากร ในหน่วยงานเกี่ยวกับการเสริมสร้าง และพัฒนาทางด้านจริยธรรมและการรักษาวินัยในการให้บริการคุณภาพตามแนวคิดวิถีชีวิตใหม่	บุคลากร คปสอ.มะขาม 200 คน	ต.ค. 65- ก.ย. 66				-	-	จอมขวัญ/งานเวช
	รวม			0.00	0.00	0.00	0.00	0.00	

แผนปฏิบัติการพัฒนาสุขภาพ เครือข่ายบริการสุขภาพอำเภอมะขาม จังหวัดจันทบุรี ประจำปีงบประมาณ พ.ศ. 2566

ยุทธศาสตร์ 4 Excellence () 1.PP&P Excellence () 2.Service Excellence (/) 3.People Excellence () 4.Governance Excellence

แผนงาน (14) 11 : การพัฒนาระบบธรรมาภิบาลและองค์กรคุณภาพ

โครงการ (37+1) A 31 โครงการ Happy MOPH กระทรวงสาธารณสุข กระทรวงแห่งความสุข

ภารกิจพื้นฐาน () 1.บริหารจัดการ () 2. วิชาการ/พัฒนาศักยภาพบุคลากร () 3.1บริการส่งเสริมสุขภาพ () 3.2บริการป้องกันและควบคุมโรค () 3.3บริการรักษาพยาบาล () 3.4บริการฟื้นฟูสภาพ () 3.5 บริการคุ้มครองผู้บริโภค

วัตถุประสงค์/ผลสัมฤทธิ์รวมของโครงการ () C45 บุคลากรมีความสุข และมีความพึงพอใจต่อองค์กร

ตัวชี้วัดความสำเร็จของโครงการ () K48 ดัชนีความสุขของคนทำงาน (Happinometer)

ลำดับ	กิจกรรมหลักโครงการ (B)	เป้าหมาย / จำนวน	ระยะเวลาดำเนินการ (ระบุเดือน)	งบประมาณ					ผู้รับผิดชอบ
				รวมทั้งสิ้น	เงินบำรุง	UC 66 (บาท)	อปท. กองทุน (บาท)	แหล่งอื่นระบุ (บาท)	
119	พัฒนาคุณภาพชีวิตในการทำงานระบบ คำตอบแทน สิทธิประโยชน์ แรงจูงใจในการ ทำงานและความก้าวหน้าในอาชีพ								กง.ทรัพย์สินฯ
	119.1 การบริหารจัดการข้อมูลกำลังคนด้านสุขภาพ - มีการวิเคราะห์สถานการณ์กำลังคน - มี Model การจัดทำแผนกำลังคนด้านสุขภาพ	รพ.สต. 10 แห่ง/1รพ.	ต.ค.65 - ธ.ค.66	-	-	-	-	-	คปสอ.มะขาม
	119.2 เสริมสร้างแรงจูงใจในการธำรงรักษา/การคงอยู่ ของบุคลากร	ร้อยละ 100	ม.ค. - มี.ค.66	-	-	-	-	-	คปสอ.มะขาม
	ประเมินความสุขของคนทำงาน(Happinometer)และ แก้ไขปัญหาเฉพาะด้านรายบุคคล								
	119.3 สร้างความยั่งยืนในระบบการบริหารจัดการ ทรัพยากรบุคคล	รพ.สต. 10 แห่ง/1รพ.	เม.ย. - มิ.ย.66	-	-	-	-	-	คปสอ.มะขาม
120	ส่งเสริมค่านิยม และวัฒนธรรมในองค์กร								
	120.1 ร่วมโครงการสร้างสุขในเจ้าหน้าที่สาธารณสุข คปสอ.มะขาม	รพ. 1 แห่ง/รพ.สต. 10 แห่ง	ตค65-กย.66						คปสอ.มะขาม
	120.2 ร่วมโครงการส่งเสริมประเพณีไทยวันสงกรานต์ คปสอ.มะขาม	รพ.สต. 10 แห่ง/1รพ.	เม.ย.66						คปสอ.มะขาม
	120.3 ร่วมโครงการส่งเสริมกีฬาภายใน คป.สอ.มะขาม	คป.สอ.มะขาม	ม.ค. - ก.พ. 66						คปสอ.มะขาม
	รวม			-	-	-	0.00	0.00	

แผนปฏิบัติการพัฒนาสุขภาพ เครือข่ายบริการสุขภาพอำเภอมะขาม จังหวัดจันทบุรี ประจำปีงบประมาณ พ.ศ. 2566

ยุทธศาสตร์ 4 Excellence () 1.PP&P Excellence () 2.Service Excellence () 3.People Excellence (/) 4.Governance Excellence

แผนงาน (14) 11 : การพัฒนาระบบธรรมาภิบาลและองค์กรคุณภาพ

โครงการ (37+1) A32 โครงการประเมินคุณธรรม ความโปร่งใส

ภารกิจพื้นฐาน () 1.บริหารจัดการ () 2. วิชาการ/พัฒนาศักยภาพบุคลากร () 3.1บริการส่งเสริมสุขภาพ () 3.2บริการป้องกันและควบคุมโรค () 3.3บริการรักษาพยาบาล () 3.4บริการฟื้นฟูสุขภาพ () 3.5 บริการคุ้มครองผู้บริโภค

วัตถุประสงค์/ผลสัมฤทธิ์รวมของโครงการ () C46 หน่วยงานสาธารณสุขปรับปรุงและพัฒนาในเรื่องคุณธรรมและความโปร่งใสในการดำเนินงาน

C47 การจัดซื้อยาและเวชภัณฑ์ที่มีใขยามีการดำเนินการด้วยความโปร่งใสและมีประสิทธิภาพ

C48 มีระบบควบคุมภายในที่ได้มาตรฐานตามที่สำนักงานการตรวจเงินแผ่นดินกำหนด

ตัวชี้วัดความสำเร็จของโครงการ () K49 ร้อยละของหน่วยงานในสังกัดกระทรวงสาธารณสุขผ่านเกณฑ์การประเมิน ITA

K50 ร้อยละของส่วนราชการและหน่วยงานสังกัดกระทรวงสาธารณสุขผ่านเกณฑ์การตรวจสอบและประเมินผลฯ

ลำดับ	กิจกรรมหลักโครงการ (B)	เป้าหมาย / จำนวน	ระยะเวลาดำเนินการ (ระบุเดือน)	งบประมาณ					ผู้รับผิดชอบ
				รวมทั้งสิ้น	เงินบำรุง	UC 66 (บาท)	อปท. กองทุน (บาท)	แหล่งอื่นระบุ (บาท)	
121	การประเมินตนเอง และปรับปรุง พัฒนา กระบวนการปฏิบัติตามเกณฑ์ (ITA)								ก.กฎหมาย
	121.1 ประชุมชี้แจงคณะกรรมการบริหารและบุคลากรที่เกี่ยวข้องในการดำเนินงาน	2 ครั้ง/ปี	ธ.ค.65 , เม.ย.66	-	-	-	-	-	คปสอ.มะขาม
	121.2 รพ. สสอ. และรพ.สต.ดำเนินการและประเมินตามเกณฑ์ การประเมินคุณธรรมและความโปร่งใสในการดำเนินงานของ หน่วยงานภาครัฐ (Integrity and Transparency Assessment : ITA)	รพ.1แห่ง สสอ.1แห่งรพ.สต.10 แห่ง	มี.ค.66 , ส.ค.66	-	-	-	-	-	คปสอ.มะขาม
	121.3 ยกระดับคุณธรรมและความโปร่งใสของหน่วยงานด้วยเครื่องมือการประเมินคุณธรรมและความโปร่งใสในการดำเนินงานของหน่วยงานภาครัฐ 5 ดัชนี	รพ.1แห่ง สสอ.1แห่ง	ต.ค.65 - ก.ย.66	-	-	-	-	-	คปสอ.มะขาม
	121.3.1 ดัชนีความโปร่งใส (Transparency Index)			-	-	-	-	-	คปสอ.มะขาม
	121.3.2 ดัชนีความพร้อมผิด (Accountability Index)			-	-	-	-	-	คปสอ.มะขาม
	121.3.3 ดัชนีความปลอดภัยจากการทุจริตในการปฏิบัติงาน (Corruption Free Index)			-	-	-	-	-	คปสอ.มะขาม
	121.3.4 ดัชนีวัฒนธรรมคุณธรรมในองค์กร (Integrity Culture Index)			-	-	-	-	-	คปสอ.มะขาม
	121.3.5 ดัชนีคุณธรรมการทำงานในหน่วยงาน (Work Integrity Index)			-	-	-	-	-	คปสอ.มะขาม
	121.4 ส่งเสริมให้เจ้าหน้าที่ยึดมั่นในค่านิยมหลักของมาตรฐานจรรยาบรรณสำหรับผู้ดำรงตำแหน่งทางการเมือง และเจ้าหน้าที่ของรัฐ 9 ประการของสำนักงานผู้ตรวจการแผ่นดิน	รพ.1แห่ง สสอ.1แห่งรพ.สต.10 แห่ง	ต.ค.65 - ก.ย.66	-	-	-	-	-	คปสอ.มะขาม

ลำดับ	กิจกรรมหลักโครงการ (B)	เป้าหมาย / จำนวน	ระยะเวลาดำเนินการ (ระบุเดือน)	งบประมาณ					ผู้รับผิดชอบ
				รวมทั้งสิ้น	เงินบำรุง	UC 66 (บาท)	อปท. กองทุน (บาท)	แหล่งอื่นระบุ (บาท)	
122	พัฒนาระบบบริหารจัดการด้านยาและเวชภัณฑ์ ที่มีโซเชีย								ก.กฎหมาย/ก.บริหาร
123	จัดวางระบบการควบคุมภายใน พัฒนาและ ประเมินผลการควบคุมภายในตามเกณฑ์ กระทรวงการคลัง								ก.กฎหมาย/ก.บริหาร
	123.1 โครงการพัฒนาประสิทธิภาพระบบควบคุม ภายในของ รพ.สต.								
	123.1.1 จัดประชุมเชิงปฏิบัติการสรุปวิเคราะห์ปัญหา การดำเนินงานควบคุมภายในของรพ.สต.ในเขตอำเภอ มะขาม	1ครั้ง/กรรมการและจนท. รพ.สต. 30 คน	ธ.ค.65 - ม.ค.66	4,500.00	-	4,500.00	-	-	คปสอ.มะขาม
	123.1.2 สถานบริการวิเคราะห์และจัดทำแผนบริหาร ความเสี่ยง	1ครั้ง/รพ.สต.10 แห่ง	ธ.ค.65	-	-	-	-	-	รพ./รพ.สต.ทุกแห่ง
	123.1.3 สถานบริการออกแบบระบบควบคุมและ กำหนดมาตรการในการจัดการความเสี่ยง	1ครั้ง/รพ.สต.10 แห่ง	ธ.ค.65	-	-	-	-	-	รพ./รพ.สต.ทุกแห่ง
	123.1.4 พัฒนาระบบการรับข้อร้องเรียนและ ตรวจสอบแก้ไขของ รพ.สต.	รพ.สต.10 แห่ง	ธ.ค.65	-	-	-	-	-	รพ./รพ.สต.ทุกแห่ง
	123.2 จัดทำระบบควบคุมภายในของ รพ.สต.								
	123.2.1 สรุปวิเคราะห์ปัญหาการดำเนินงานควบคุม ภายใน	1ครั้ง/10 รพ.สต.	ต.ค.65 - ก.ย.66	-	-	-	-	-	รพ.สต.ทุกแห่ง
	123.2.2 จัดทำแผนบริหารความเสี่ยง	1ครั้ง/10 รพ.สต.	ต.ค.65 - ก.ย.66	-	-	-	-	-	รพ.สต.ทุกแห่ง
	123.2.3 ออกแบบระบบควบคุมและกำหนดมาตรการ ในการจัดการความเสี่ยง	1ครั้ง/10 รพ.สต.	ต.ค.65 - ก.ย.66	-	-	-	-	-	รพ.สต.ทุกแห่ง
	123.2.4 ประเมินผลการดำเนินงานควบคุมภายใน	1ครั้ง/10 รพ.สต.	ต.ค.65 - ก.ย.66	-	-	-	-	-	รพ.สต.ทุกแห่ง
	รวม			4,500.00	0.00	4,500.00	0.00	0.00	

ลำดับ	กิจกรรมหลักโครงการ (B)	เป้าหมาย / จำนวน	ระยะเวลาดำเนินการ (ระบุเดือน)	งบประมาณ					ผู้รับผิดชอบ
				รวมทั้งสิ้น	เงินบำรุง	UC 66 (บาท)	อปท. กองทุน (บาท)	แหล่งอื่นระบุ (บาท)	
	127.1 โครงการการจัดการความรู้ระบบบริการ สาธารณสุขของบุคลากรในโรงพยาบาลส่งเสริมสุขภาพ ตำบลในเขตพื้นที่อำเภอมะขาม เพื่อรองรับการถ่ายโอน ไปสู่ท้องถิ่น	บุคลากร รพ.สต.	มิ.ย.- ก.ย. 66	28,800.00	0.00	28,800.00	0.00	0.00	สสอ.มะขาม
	รวม			28,800.00	0.00	28,800.00	0.00	0.00	

แผนปฏิบัติการพัฒนาสุขภาพ เครือข่ายบริการสุขภาพอำเภอมะขาม จังหวัดจันทบุรี ประจำปีงบประมาณ พ.ศ. 2566

ยุทธศาสตร์ 4 Excellence () 1.PP&P Excellence () 2.Service Excellence () 3.People Excellence (/) 4.Governance Excellence

แผนงาน (14) 12 : การพัฒนาระบบข้อมูลสารสนเทศด้านสุขภาพ

โครงการ (37+1) A 34 โครงการพัฒนาระบบข้อมูลข่าวสารเทคโนโลยีสุขภาพแห่งชาติ

ภารกิจพื้นฐาน () 1.บริหารจัดการ () 2. วิชาการ/พัฒนาศักยภาพบุคลากร () 3.1บริการส่งเสริมสุขภาพ () 3.2บริการป้องกันและควบคุมโรค () 3.3บริการรักษาพยาบาล () 3.4บริการฟื้นฟูสภาพ () 3.5 บริการคุ้มครองผู้บริโภค

วัตถุประสงค์/ผลสัมฤทธิ์รวมของโครงการ () C52 ข้อมูลมีคุณภาพ และมีการนำข้อมูลไปใช้ประโยชน์เพื่อสนับสนุนการบริหารและบริหารด้านสุขภาพ

ตัวชี้วัดความสำเร็จของโครงการ () C53 โรงพยาบาลมีการยกระดับบริการให้ประชาชนสะดวกในการเข้าถึงบริการ และพัฒนาระบบเชื่อมโยงข้อมูลเพื่อใช้ในการให้บริการ

K54 ร้อยละของจังหวัดที่ผ่านเกณฑ์คุณภาพข้อมูล

K55 การให้บริการการแพทย์ทางไกลในผู้ป่วยกลุ่มเปราะบาง ผู้ป่วยโรคไม่ติดต่อเรื้อรัง (Telemedicine)

ลำดับ	กิจกรรมหลักโครงการ (B)	เป้าหมาย / จำนวน	ระยะเวลาดำเนินการ (ระบุเดือน)	งบประมาณ					ผู้รับผิดชอบ
				รวมทั้งสิ้น	เงินบำรุง	UC 66 (บาท)	อปท. กองทุน (บาท)	แหล่งอื่นระบุ (บาท)	
128	พัฒนาระบบข้อมูลสารสนเทศและการเชื่อมโยงแลกเปลี่ยนข้อมูลที่มีประสิทธิภาพ								กง.ยุทธ/กง.บริหาร(งานประชาสัมพันธ์)
	128.1 ประชุมเชิงปฏิบัติการเกี่ยวกับงานประกันสุขภาพ การขึ้นทะเบียนฯ การตรวจสอบสิทธิ	10 รพ.สต.	ธ.ค.65 ม.ค. 66	-	-	-	-	-	
	128.2 ประชุมเชิงปฏิบัติการเกี่ยวกับระบบ e-claim	10 รพ.สต.	ธ.ค.65 -ก.ย. 66	2,400.00	-	2,400.00	-	-	คป.สอ.มะขาม
	128.3 ประชุมเชิงปฏิบัติการเกี่ยวกับการ Authen	10 รพ.สต.	ธ.ค.65 -ก.ย. 66	2,400.00	-	2,400.00	-	-	คป.สอ.มะขาม
	128.4 ทบทวนคณะกรรมการพัฒนาระบบข้อมูลและจัดทำคำสั่งแต่งตั้ง	1 ครั้ง	ธ.ค. 65	-	-	-	-	-	
	128.5 จัดประชุมราชการชี้แจงการจัดเก็บข้อมูลเข้าสู่ระบบ DATA CENTER ด้วยโปรแกรม HosxpPCU	1 ครั้ง 30 คน	ธ.ค. 65	-	-	-	-	-	คป.สอ.มะขาม
	128.6 จัดประชุมเชิงปฏิบัติการทบทวนวิเคราะห์ข้อมูลในระบบบริการของสถานบริการในเขตอำเภอมะขาม	1 ครั้ง 30 คน	ธ.ค. 65	4,500.00	-	4,500.00	-	-	คป.สอ.มะขาม
	128.6.1 ทบทวนวิเคราะห์สรุปปัญหาการจัดเก็บข้อมูลเข้าสู่ระบบ DATA CENTER ด้วยโปรแกรม HosxpPCU และโปรแกรมอื่นๆที่เกี่ยวข้องของ รพ.สต.	4 ครั้ง	ต.ค.65 - ก.ย.66	-	-	-	-	-	คป.สอ.มะขาม
	128.6.2 ปรับปรุงแนวทางการจัดเก็บและการตรวจสอบข้อมูลให้ถูกต้องครบถ้วน	12 ครั้ง	ต.ค.65 - ก.ย.66	-	-	-	-	-	คป.สอ.มะขาม
	128.7 จัดประชุมเชิงปฏิบัติการตรวจสอบข้อมูลการดำเนินงานทั้งในระบบรายงานและระบบDATA CENTER (HDC)	8 ครั้ง	ม.ค.65 - ส.ค.66	40,500.00	-	40,500.00	-	-	คป.สอ.มะขาม
	128.7.1 ตรวจสอบความถูกต้องของข้อมูล และผลการดำเนินงานตามตัวชี้วัดในระบบ HDC	12 ครั้ง	ต.ค.65 - ก.ย.66	-	-	-	-	-	คป.สอ.มะขาม

ลำดับ	กิจกรรมหลักโครงการ (B)	เป้าหมาย / จำนวน	ระยะเวลาดำเนินการ (ระบุเดือน)	งบประมาณ					ผู้รับผิดชอบ
				รวมทั้งสิ้น	เงินบำรุง	UC 66 (บาท)	อปท. กองทุน (บาท)	แหล่งอื่นระบุ (บาท)	
	128.7.2 สรุปลวิเคราะห์ปัญหาจัดเก็บข้อมูลและกำหนดแนวทางในการจัดเก็บข้อมูลให้ถูกต้องครบถ้วนและทันเวลา	เดือนละ 1 ครั้ง	ต.ค.65 - ก.ย.66	-	-	-	-	-	คป.สอ.มะขาม
	128.7.3 ดำเนินการฝึกการบัญชีข้อมูลที่ถูกต้องเข้าสู่ระบบ DATA CENTER	เดือนละ 1 ครั้ง	ต.ค.65 - ก.ย.66	-	-	-	-	-	คป.สอ.มะขาม
	128.8 จัดให้มีระบบการตรวจสอบข้อมูล และผลการดำเนินงานตามตัวชี้วัด ในระบบ DATA CENTER ทั้งใน รพ. สสอ. และ รพ.สต.	เดือนละ 1 ครั้ง	ต.ค.65 - ก.ย.66	-	-	-	-	-	คป.สอ.มะขาม
	128.9 พัฒนาระบบDATA CENTERของเครือข่ายบริการสุขภาพอำเภอมะขามให้สามารถแลกเปลี่ยนข้อมูลสุขภาพได้	รพ.1แห่ง สสอ.1แห่ง	ต.ค.65 - ก.ย.66	-	-	-	-	-	คป.สอ.มะขาม
	128.10 พัฒนาระบบบันทึกข้อมูลโปรแกรม Hos xp โรงพยาบาลและโปรแกรมอื่นๆที่เกี่ยวข้อง	รพ.1 แห่ง	ต.ค.65 - ก.ย.66	-	-	-	-	-	คป.สอ.มะขาม
	128.11 สนับสนุนการปฏิบัติการแก้ปัญหาคอมพิวเตอร์เบื้องต้นการบันทึกข้อมูลโปรแกรม HosxpPCU และโปรแกรมอื่นๆที่เกี่ยวข้องของ รพ.มะขาม และรพ.สต.	1 รพ. 10 รพ.สต.	ต.ค.65 - ก.ย.66	-	-	-	-	-	คป.สอ.มะขาม
129	พัฒนาและปรับปรุงสถาปัตยกรรมองค์กรและโครงสร้างพื้นฐานเพื่อสนับสนุนการให้บริการ Digital Health แก่ประชาชน								
	129.1 นำระบบ Application Home Health Care มาต่อยอด เช่น ระบบ Digital Home Ward ฯลฯ	รพ.1 แห่ง	ต.ค.65 - ก.ย.66	-	-	-	-	-	รพ.มะขาม
	129.2 นำระบบเทคโนโลยีสารสนเทศมาทดแทนการทำงานของบุคลากรทั้งในส่วนที่เป็นบริการหลักและทีมสนับสนุน	รพ. 1 แห่ง/รพ.สต. 10 แห่ง	ต.ค.65 - ก.ย.66	-	-	-	-	-	รพ./รพ.สต.ทุกแห่ง
	129.3 จัดทำระบบเทคโนโลยีสารสนเทศเพิ่มเติมมาทดแทนการทำงานของบุคลากรทั้งในส่วนที่เป็นบริการหลักและทีมสนับสนุน	รพ. 1 แห่ง	ต.ค.65 - ก.ย.66	-	-	-	-	-	รพ./รพ.สต.ทุกแห่ง
	129.4 พัฒนาระบบยื่นคำร้องและนัดหมาย การขึ้นทะเบียนสิทธิผ่าน Website	รพ.1 แห่ง	ต.ค.65 - ก.ย.66	-	-	-	-	-	รพ.มะขาม
	129.5 พัฒนาระบบรับข้อร้องเรียน/ข้อเสนอแนะผ่าน Website	รพ.1 แห่ง	ต.ค.65 - ก.ย.66	-	-	-	-	-	รพ.มะขาม
	129.6 พัฒนาระบบการประชุมผ่าน VDO conference	1 รพ. 1 สสอ.	ต.ค.65 - ก.ย.66	-	-	-	-	-	คป.สอ.มะขาม

ลำดับ	กิจกรรมหลักโครงการ (B)	เป้าหมาย / จำนวน	ระยะเวลาดำเนินการ (ระบุเดือน)	งบประมาณ					ผู้รับผิดชอบ
				รวมทั้งสิ้น	เงินบำรุง	UC 66 (บาท)	อปท. กองทุน (บาท)	แหล่งอื่นระบุ (บาท)	
	129.7 ปรับปรุงข้อมูลบริการสุขภาพ (ผู้ป่วยนอก) ใน รพ.สต.	10 แห่ง	ต.ค.65 - ก.ย.66	-	-	-	-	-	รพ.สต.ทุกแห่ง
130	นำเทคโนโลยี ดิจิทัล การใช้แพลตฟอร์ม เทคโนโลยีใหม่ๆ มายกระดับบริการให้ ประชาชนสะดวกในการเข้าถึงบริการ								
	130.1 เครื่องวัดความดันโลหิตที่สามารถบันทึกผลลง โปรแกรม Hos xp อีตโนมิติ	1 รพ./10 รพ.สต.	ต.ค.65 - ก.ย.66	-	-	-	-	-	คป.สอ.มะขาม
	130.2 บุคลากรสารณเข้าถึงข้อมูลสุขภาพความรู้ใหม่ ผ่านระบบอิเล็กทรอนิกส์	1 รพ. 1 สสอ.	ต.ค.65 - ก.ย.66	-	-	-	-	-	คป.สอ.มะขาม
131	พัฒนาระบบบริหารจัดการองค์กร เพื่อสนับสนุนบริการให้ทันสมัย (Smart Back Office)								
	131.1 มีการประชุม อบรมผ่านระบบสื่อสารทางไกล	1 รพ. 1 สสอ.	ต.ค.65 - ก.ย.66	-	-	-	-	-	คป.สอ.มะขาม
132	พัฒนาบุคลากร(Smart Citizen)ให้มีความรู้และ ทักษะด้านการใช้เทคโนโลยี ดิจิทัล ฯ								
	132.1 ส่งเสริมบุคลากรผู้รับผิดชอบงานเทคโนโลยี สารสนเทศเข้ารับการอบรมพัฒนาความรู้ด้านเทคโนโลยี ด้านสุขภาพใหม่ๆ	รพ สสอ. /10 รพ.สต.	ต.ค.65 - ก.ย.66	-	-	-	-	-	คป.สอ.มะขาม
	รวม			49,800.00	0.00	49,800.00	0.00	0.00	

แผนปฏิบัติการพัฒนาสุขภาพ เครือข่ายบริการสุขภาพอำเภอมะขาม จังหวัดจันทบุรี ประจำปีงบประมาณ พ.ศ. 2566

ยุทธศาสตร์ 4 Excellence () 1.PP&P Excellence () 2.Service Excellence () 3.People Excellence (/) 4.Governance Excellence

แผนงาน (14) 13 : การบริหารจัดการด้านการเงินการคลังสุขภาพ

โครงการ (37+1) A35 โครงการลดความเหลื่อมล้ำของ 3 กองทุน

ภารกิจพื้นฐาน () 1.บริหารจัดการ () 2. วิชาการ/พัฒนาศักยภาพบุคลากร () 3.1บริการส่งเสริมสุขภาพ () 3.2บริการป้องกันและควบคุมโรค () 3.3บริการรักษาพยาบาล () 3.4บริการฟื้นฟูสุขภาพ () 3.5 บริการคุ้มครองผู้บริโภค

วัตถุประสงค์/ผลสัมฤทธิ์รวมของโครงการ () C54 ลดความเหลื่อมล้ำการจ่ายเงินในแก่สถานพยาบาลของแต่ละระบบหลักประกันสุขภาพภาคภูมิมีความเป็นธรรม

ตัวชี้วัดความสำเร็จของโครงการ () K56 ความแตกต่างการใช้สิทธิ เมื่อไปใช้บริการผู้ป่วยในของผู้มีสิทธิในระบบหลักประกันสุขภาพถ้วนหน้า (Compliance Rate)

K57 ระดับความสำเร็จของการปรับปรุงสิทธิประโยชน์กลางการดูแลปฐมภูมิของระบบหลักประกันสุขภาพ 3 ระบบ

ลำดับ	กิจกรรมหลักโครงการ (B)	เป้าหมาย / จำนวน	ระยะเวลาดำเนินการ (ระบุเดือน)	งบประมาณ					ผู้รับผิดชอบ
				รวมทั้งสิ้น	เงินบำรุง	UC 66 (บาท)	อปท. กองทุน (บาท)	แหล่งอื่นระบุ (บาท)	
133	พัฒนาระบบบริหารจัดการกองทุนสุขภาพ								
	133.1 ส่งเสริมและสนับสนุนการดำเนินงานกองทุนสุขภาพระดับท้องถิ่นหรือพื้นที่ให้คงระดับการประเมินระดับที่ A+	7 กองทุน	ต.ค.65- ก.ย.66	-	-	-	-	-	คปสอ.มะขาม
	133.2 โครงการติดตามประเมินกองทุนหลักสุขภาพระดับตำบล	7 กองทุน	ต.ค.65 - ก.ย.66	-	-	-	-	-	คปสอ.มะขาม (สสอ.มะขาม)
134	พัฒนาระบบบริหารจัดการข้อมูลผู้มีสิทธิ การคุ้มครองสิทธิและรับเรื่องร้องเรียน								
	134.1 พัฒนาศูนย์รับเรื่องร้องเรียน	รพ. 1 แห่ง/รพ.สต. 10 แห่ง	ต.ค.65 - ก.ย.66						คปสอ.มะขาม
	134.2 ประเมินความพึงพอใจหลังการแก้ไขข้อร้องเรียน	ร้อยละ 100	ต.ค.65 - ก.ย.66						คปสอ.มะขาม
	134.3 ประชาสัมพันธ์ข่าวสารเกี่ยวกับสิทธิประโยชน์ของสิทธิต่าง ๆ	รพ. 1 แห่ง/รพ.สต. 10 แห่ง	ต.ค.65 - ก.ย.66	-	-	-	-	-	คปสอ.มะขาม
135	พัฒนาระบบบริหารการชดเชยและตรวจสอบเวชระเบียนและพัฒนารูปแบบการจัดเก็บรายได้ของหน่วยบริการ (Smart Insurance)								
	รวม			0.00	0.00	0.00	0.00	0.00	

แผนปฏิบัติการพัฒนาสุขภาพ เครือข่ายบริการสุขภาพอำเภอมะขาม จังหวัดจันทบุรี ประจำปีงบประมาณ พ.ศ. 2566

ยุทธศาสตร์ 4 Excellence () 1.PP&P Excellence () 2.Service Excellence () 3.People Excellence (/) 4.Governance Excellence

แผนงาน (14) 13 : การบริหารจัดการด้านการเงินการคลังสุขภาพ

โครงการ (37+1) A 36 โครงการบริหารจัดการด้านการเงินการคลัง

ภารกิจพื้นฐาน () 1.บริหารจัดการ () 2. วิชาการพัฒนาศักยภาพบุคลากร () 3.1บริการส่งเสริมสุขภาพ () 3.2บริการป้องกันและควบคุมโรค () 3.3บริการรักษาพยาบาล () 3.4บริการฟื้นฟูสุขภาพ () 3.5 บริการคุ้มครองผู้บริโภค

วัตถุประสงค์/ผลสัมฤทธิ์รวมของโครงการ () C55 มีมาตรการเพื่อขับเคลื่อนนโยบายและแผนทางการเงิน (Planfin) และแผนเงินบำรุง

C56 มีหลักเกณฑ์/แนวทางในการปรับเกลี่ยวงเงินจัดสรรและการช่วยเหลือหน่วยบริการ

ตัวชี้วัดความสำเร็จของโครงการ () K58 ร้อยละของหน่วยบริการที่ประสบภาวะวิกฤตทางการเงิน

ลำดับ	กิจกรรมหลักโครงการ (B)	เป้าหมาย / จำนวน	ระยะเวลาดำเนินการ (ระบุเดือน)	งบประมาณ					ผู้รับผิดชอบ
				รวมทั้งสิ้น	เงินบำรุง	UC 66 (บาท)	อปท. กองทุน (บาท)	แหล่งอื่นระบุ (บาท)	
136	เพิ่มศักยภาพกลไกการบริหารจัดการด้านการเงินการคลัง โดยใช้ระบบเทคโนโลยี เช่น RCM, EIA ฯลฯ								
	136.1 พัฒนาการบันทึกบัญชีให้มีมาตรฐานของหน่วยบริการ ใน รพ.และใน รพ.สต.	12 ครั้ง	ต.ค.65 - ก.ย.66	-	-	-	-	-	คปสอ.มะขาม
	136.2 การควบคุมกำกับการค้าเงินตามแผนการทางการเงินการคลัง	12 ครั้ง	ต.ค.65 - ก.ย.66	-	-	-	-	-	คปสอ.มะขาม
	136.3 พัฒนาคุณภาพด้านการเงินการคลัง	12 ครั้ง	ต.ค.65 - ก.ย.66	-	-	-	-	-	คปสอ.มะขาม
	136.4 จัดระบบการควบคุมภายในและตรวจสอบภายใน	12 ครั้ง	ต.ค.65 - ก.ย.66	-	-	-	-	-	คปสอ.มะขาม
	136.5 ติดตามเฝ้าระวังสถานการณ์การเงินในระดับเครือข่ายบริการ	12 ครั้ง	ต.ค.65 - ก.ย.66	-	-	-	-	-	คปสอ.มะขาม
	136.6.นิเทศงานการควบคุมภายใน ใน รพ.สต. ปีละ ๒ ครั้ง	10 รพ.สต.	ต.ค.65 - ก.ย.66	-	-	-	-	-	คปสอ.มะขาม
	136.7 วิเคราะห์สถานการณ์การเงินการคลัง และรายงานสถานการณ์การเงินการคลังให้คณะกรรมการบริหารรับทราบ	12 เดือน	ต.ค.65 - ก.ย.66	-	-	-	-	-	คปสอ.มะขาม
137	การบริหารจัดการและติดตาม กำกับแผนการการเงิน (Planfin) และแผนเงินบำรุง								
	137.1 จัดประชุมคณะกรรมการบริหารการเงินการคลังระดับอำเภอ (CFO)	2 ครั้ง	ต.ค.65 - ก.ย.66	-	-	-	-	-	คปสอ.มะขาม
	137.2 วิเคราะห์สถานการณ์การเงินการคลัง และรายงานสถานการณ์การเงินการคลังให้คณะกรรมการบริหารรับทราบ	12 ครั้ง	ต.ค.65 - ก.ย.66	-	-	-	-	-	คปสอ.มะขาม
	137.3 จัดทำข้อมูลการวิเคราะห์ต้นทุนการให้บริการของ รพ.สต.	1 ครั้ง	ต.ค.65 - ก.ย.66	-	-	-	-	-	คปสอ.มะขาม
	137.4 นิเทศงานการควบคุมภายใน ใน รพ.สต. ปีละ ๒ ครั้ง	10 รพ.สต.	มี.ค., ก.ย.66	-	-	-	-	-	คปสอ.มะขาม
	137.5 จัดประชุมระบบบริหารงบประมาณด้วยโปรแกรม SMS	รพ. 1 แห่ง/รพ.สต. 10 แห่ง	มค. 66	-	-	-	-	-	คปสอ.มะขาม

ลำดับ	กิจกรรมหลักโครงการ (B)	เป้าหมาย / จำนวน	ระยะเวลาดำเนินการ (ระบุเดือน)	งบประมาณ					ผู้รับผิดชอบ
				รวมทั้งสิ้น	เงินบำรุง	UC 66 (บาท)	อปท. กองทุน (บาท)	แหล่งอื่นระบุ (บาท)	
138	พัฒนาระบบการเงินและบัญชี								
	138.1 พัฒนาระบบบัญชีเกณฑ์คงค้างของรพ.สต.(GL)	10 รพ.สต.	ต.ค.65 - ก.ย.66	-	-	-	-	-	คป.สอ.มะขาม
139	พัฒนาเครือข่ายและศักยภาพบุคลากรด้านการเงินการคลัง								
	139.1 ประชุมจนท.การพัฒนาบบบัญชีเกณฑ์คงค้างรพ.สต.(GL)	1 รพ.10 รพ.สต.	ต.ค.65 - ก.ย.66	-	-	-	-	-	คป.สอ.มะขาม
	รวม			0.00	0.00	0.00	0.00	0.00	

ลำดับ	กิจกรรมหลักโครงการ (B)	เป้าหมาย / จำนวน	ระยะเวลาดำเนินการ (ระบุเดือน)	งบประมาณ					ผู้รับผิดชอบ
				รวมทั้งสิ้น	เงินบำรุง	UC 66 (บาท)	อปท. กองทุน (บาท)	แหล่งอื่นระบุ (บาท)	
	143.1 แผนพร้อมงานวิจัยของเครือข่ายบริการสุขภาพทางเว็บไซต์ของสำนักงานสาธารณสุขจังหวัดและเว็บไซต์ เครือข่ายบริการสุขภาพอำเภอมะขาม	รพ.มะขาม รพ.สต.10 แห่ง สสอ.มะขาม	ม.ค. - ก.ย. 66	-	-	-	-	-	คปสอ.มะขาม
	รวม			0.00	0.00	0.00	0.00	0.00	

แผนปฏิบัติการพัฒนาสุขภาพ เครือข่ายบริการสุขภาพอำเภอมะขาม จังหวัดจันทบุรี ประจำปีงบประมาณ พ.ศ. 2566

ยุทธศาสตร์ 4 Excellence () 1.PP&P Excellence () 2.Service Excellence () 3.People Excellence (/) 4.Governance Excellence

แผนงาน (14)

โครงการ (37+1)

A 38 โครงการบริหารจัดการพื้นฐาน

ภารกิจพื้นฐาน

(/) 1.บริหารจัดการ () 2. วิชาการ/พัฒนาศักยภาพบุคลากร () 3.1บริการส่งเสริมสุขภาพ () 3.2บริการป้องกันและควบคุมโรค () 3.3บริการรักษาพยาบาล () 3.4บริการฟื้นฟูสุขภาพ () 3.5 บริการคุ้มครองผู้บริโภค

วัตถุประสงค์/ผลสัมฤทธิ์รวมของโครงการ ()

C58 การบริหารจัดการทรัพยากรด้านสุขภาพมีประสิทธิภาพ

เกณฑ์ชี้วัดความสำเร็จของโครงการ ()

ลำดับ	กิจกรรมหลักโครงการ (B)	เป้าหมาย / จำนวน	ระยะเวลาดำเนินการ (ระบุเดือน)	งบประมาณ					ผู้รับผิดชอบ
				รวมทั้งสิ้น	เงินบำรุง	UC 66 (บาท)	อปท. กองทุน (บาท)	แหล่งอื่นระบุ (บาท)	
144	พัฒนาระบบบริหารจัดการทรัพยากรด้านสุขภาพ และบริหารทั่วไป	1 แห่ง	ตค.65-กย.66						กบ.บริหาร/กบ.ยุทธ์
	1. ค่าสาธารณูปโภค			58,000.00	58,000.00	-	-	-	สสอ.มะขาม
	2. ค่าน้ำมันเชื้อเพลิงและหล่อลื่น			50,000.00	50,000.00	-	-	-	สสอ.มะขาม
	3. ค่าวัสดุ			70,000.00	70,000.00	-	-	-	สสอ.มะขาม
	- ค่าวัสดุสำนักงาน/คอมพิวเตอร์/โฆษณา/อื่นๆ			-					
	- ค่าวัสดุงานบ้านงานครัว/ไฟฟ้า/การเกษตร/น้ำดื่มฯ			-					
	4.ค่าใช้จ่ายในการเดินทางไปราชการ (ประชุม /อบรม)			10,000.00	10,000.00	-	-	-	สสอ.มะขาม
	5.ค่าจ้างเหมาบริการ			-					
	6. ค่าซ่อมแซม			-					
	- ค่าดูแลรักษาครุภัณฑ์ฯ			10,000.00	10,000.00	-	-	-	สสอ.มะขาม
	- ค่าดูแลรักษาอาคารสถานที่ฯ			-					
	7. ค่าพรบ.รถราชการ			2,000.00	2,000.00	-	-	-	สสอ.มะขาม
	8.ค่าจ้างเหมาบริการ			-					
	-พนักงานรักษาความปลอดภัย (12 เดือน)			-					
	-ทำความสะอาด (12 เดือน)			36,000.00	36,000.00	-	-	-	สสอ.มะขาม
	- ค่าจ้างตัดหญ้า			7,200.00	7,200.00	-	-	-	สสอ.มะขาม
	-ค่าจ้างอื่นๆ			8,000.00	8,000.00	-	-	-	สสอ.มะขาม
	-จัดซื้องานรัฐพิธี/กิจกรรมรัฐพิธี/ถวายพระพร/OT			-					
	-ค่าเก็บขยะ			-					
	9. ค่าครุภัณฑ์			110,000.00	110,000.00	-	-	-	สสอ.มะขาม
	10. ค่าซ่อมอาคารที่ดินสิ่งก่อสร้าง			50,000.00	50,000.00	-	-	-	สสอ.มะขาม
	รวม			411,200.00	411,200.00	-	-	-	

ภาคผนวก

แผนบูรณาการกิจกรรมเชิงรุกในชุมชนของเครือข่ายบริการสุขภาพอำเภอมะขาม ปีงบประมาณ 2566

กิจกรรม	ประชาชนกลุ่มเป้าหมาย	จำนวน (คน)						
		มะขาม	ท่าหลวง	ป่าดง	วังแซ้ม	ฉม้น	อ่างศิรี	รวม
1. ตรวจคัดกรองโรคเบาหวาน / ความดันโลหิตสูง	ร้อยละ 90 ของ ปชก.อายุ 35 ปีขึ้นไป	4,299	1,520	4,297	2,215	2,420	2,569	17,320
2. ตรวจหาสารเคมีตกค้างในเลือดกลุ่มเสี่ยง	เกษตรกรกลุ่มเสี่ยง	433	460	773	526	292	450	2,934
3. ตรวจคัดกรองปัญหาสุขภาพจิตกลุ่มเสี่ยง	ปชก.กลุ่มเสี่ยงทั้งหมด	2,469	1,295	2,513	2,048	1,550	1,046	10,921
3.1 กลุ่มผู้ป่วยโรคเรื้อรัง	ร้อยละ 100 กลุ่มผู้ป่วยโรคเรื้อรัง	720	620	836	869	592	969	4,606
3.2 กลุ่มผู้พิการ	ร้อยละ 100กลุ่มผู้พิการ	135	105	209	94	65	164	772
3.3 กลุ่มผู้สูงอายุ	ร้อยละ 80 ผู้สูงอายุ	1,647	560	1,442	1,064	874	1,149	6,736
3.4 กลุ่มหญิงตั้งครรภ์/หลังคลอด	ร้อยละ 100 หญิงตั้งครรภ์ /หลังคลอด	50	10	26	21	19	13/15	126
4. ตรวจคัดกรองมะเร็งเต้านมด้วยตนเอง	สตรีอายุ 30-70 ปี	1,762	785	4,239	1,137	1,169	1,348	10,440
5. สตรีอายุ 30-60 ปี ได้รับการตรวจมะเร็งปากมดลูก (ไม่ซ้ำคนเดิมใน 5 ปี)	สตรีอายุ 30-60 ปี	1,108	480	1,726	871	937	1,056	6,178
6. ประชาชนอายุ 15 ปีขึ้นไปไม่มีเส้นรอบพุงตามเกณฑ์								
6.1 เพศชาย น้อยกว่า 90 ซม.	เพศชาย อายุ 15 ปีขึ้นไป	2,361	1,105	3,138	1,671	1,772	1,706	11,753
6.2 เพศหญิง น้อยกว่า 80 ซม.	เพศหญิง อายุ 15 ปีขึ้นไป	2,513	1,190	3,232	1,768	1,757	1,600	12,060
7. ตรวจคัดกรองภาวะสุขภาพผู้สูงอายุ								
7.1 ตรวจวัดสายตา /ตรวจตาต่อกระจก	กลุ่มผู้สูงอายุ	1,629	700	1,442	1,064	874	1,149	6,858
8. ตรวจจอประสาทตา	ผป. DM	485	163	345	235	188	311	1,727