

แผนปฏิบัติการพัฒนาสุขภาพ ของสำนักงานสาธารณสุขอำเภอแหลมสิงห์ จังหวัดจันทบุรี  
ประจำปีงบประมาณ 2565

สำนักงานสาธารณสุขอำเภอแหลมสิงห์ จังหวัดจันทบุรี

E-mail :ssolamsing@chpho.go.th



กลุ่มงานพัฒนายุทธศาสตร์ สาธารณสุข	สำนักงานสาธารณสุขจังหวัดจันทบุรี
เลขรับ ๑๒๔๙	เลขรับ 13773
วันที่ ๑๗ พ.ย. ๒๕๖๔	วันที่ 17 พ.ย. 2564
เวลา ๑๖.๐๐ น.	เวลา.....

## บันทึกข้อความ

ส่วนราชการ สำนักงานสาธารณสุขอำเภอแหลมสิงห์ ตำบลปากน้ำแหลมสิงห์ อำเภอแหลมสิงห์ จังหวัดจันทบุรี โทร ๐ ๓๙๔๙ ๙๓๒๑

ที่ จบ ๐๓๓๒/๔๘๙

วันที่ ๑๕ พฤศจิกายน ๒๕๖๔

เรื่อง ขออนุมัติแผนปฏิบัติการตามยุทธศาสตร์การพัฒนাসุภาพ ประจำปี ๒๕๖๓ ของสำนักงานสาธารณสุขอำเภอแหลมสิงห์

เรียน นายแพทย์สาธารณสุขจังหวัดจันทบุรี

ด้วย สำนักงานสาธารณสุขอำเภอแหลมสิงห์ จังหวัดจันทบุรี ได้จัดทำแผนปฏิบัติการพัฒนাসุภาพ ประจำปีงบประมาณ ๒๕๖๕ เสร็จเรียบร้อยแล้ว  
รายละเอียดตามเอกสารที่แนบมาพร้อมนี้

จึงเรียนมาเพื่อโปรดพิจารณา หากเห็นชอบโปรดลงนามอนุมัติ แผนปฏิบัติการพัฒนาสุภาพของสำนักงานสาธารณสุขอำเภอแหลมสิงห์ จังหวัดจันทบุรี  
ปีงบประมาณ ๒๕๖๕ เพื่อดำเนินการต่อไป

(นายกำธร พินิจ)

สาธารณสุขอำเภอแหลมสิงห์

เรียน นายแพทย์สาธารณสุขจังหวัดจันทบุรี

เพื่อโปรดพิจารณาอนุมัติ

(นางสาวนันทยา จีระสง)

นักวิเคราะห์นโยบายและแผนชำนาญการพิเศษ

(นางรุจนา กนกวิจิต)

วิชาการในตำแหน่งหัวหน้ากลุ่มงานพัฒนายุทธศาสตร์สาธารณสุข  
นักวิชาการสาธารณสุขเชี่ยวชาญ (ตำแหน่งบริการทางวิชาการ)

อนุมัติ

(นายอภิรักษ์ พิศุทธิ์อำภรณ์)

นายแพทย์สาธารณสุขจังหวัดจันทบุรี

แผนภูมิ : การจัดเครือข่ายบริการสุขภาพ อำเภอแหลมสิงห์

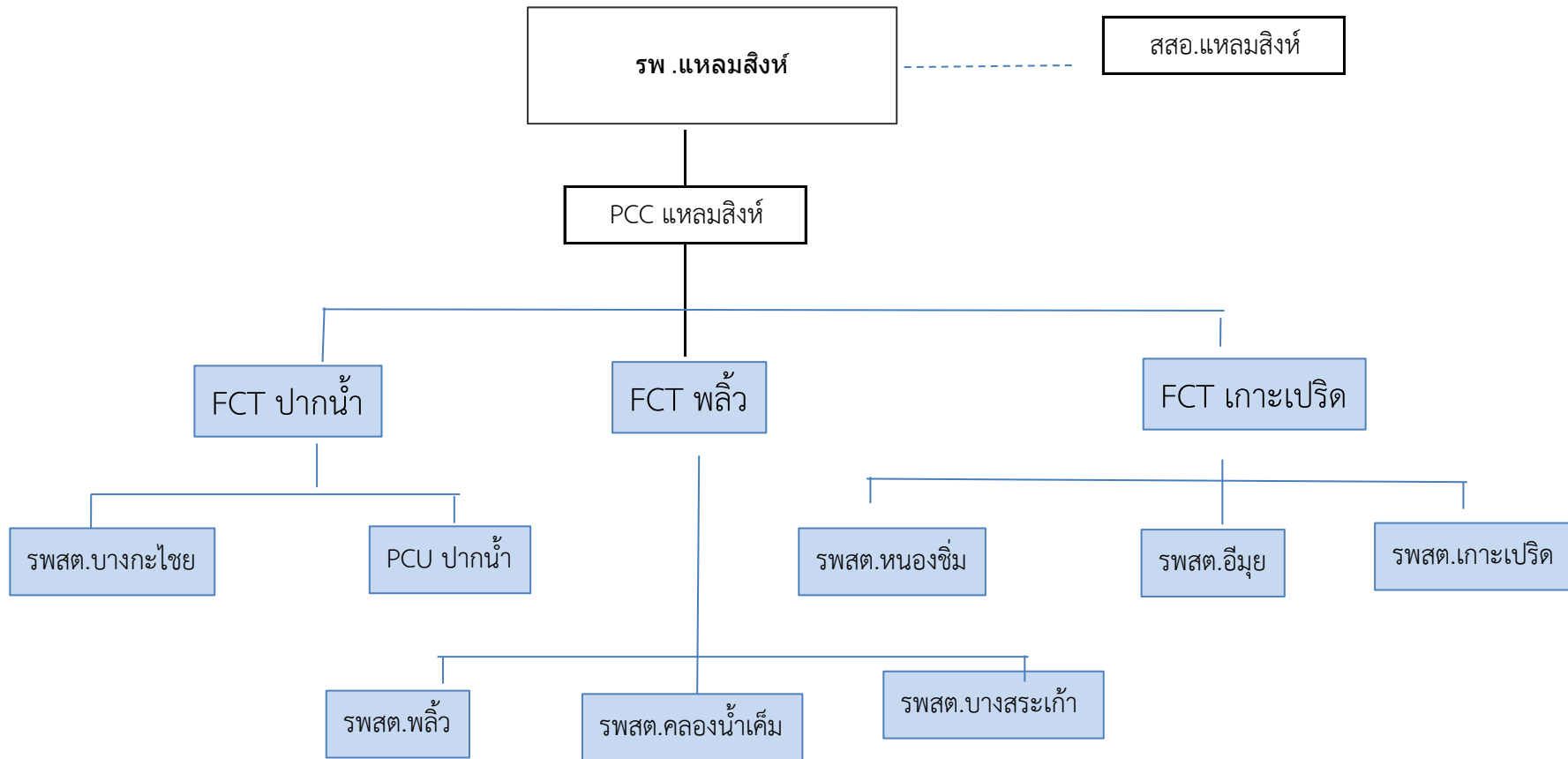

## แผนยุทธศาสตร์ / กรอบทิศทางการพัฒนาเครือข่ายบริการสุขภาพแหลมสิงห์

วิสัยทัศน์ : โรงพยาบาลคุณภาพชั้นนำ ในการดูแลสุขภาพผู้สูงอายุ และชุมชนท่องเที่ยวแหลมสิงห์

- พันธกิจ :
1. พัฒนาระบบการดูแลสุขภาพแบบองค์รวม
  2. พัฒนาการดูแลผู้สูงอายุ
  3. พัฒนาสาธารณสุขในแหล่งท่องเที่ยว
  4. บริหารจัดการสารสนเทศดิจิทัล

ค่านิยม : ปลอดภัย ใฝ่เรียนรู้ ใส่ใจบริการ ทำงานเป็นทีม

หมายเหตุ : โรงพยาบาล หมายถึง รพ.แหลมสิงห์และ รพสต. 7 แห่ง

แผนประมาณการรายได้และค่าใช้จ่าย ปีงบประมาณ 2565

สำนักงานสาธารณสุขอำเภอ แหลมสิงห์ จังหวัดจันทบุรี

รายการ		จำนวน (บาท)
รายได้	กรมสป.	120,000.00
	งบแรงงานต่างด้าว	50,000.00
	โครงการขับเคลื่อนการพัฒนาคุณภาพชีวิตและยกระดับสุขภาวะประชาชน ด้วยกลไก คณะกรรมการพัฒนาคุณภาพชีวิตระดับอำเภอ (พชอ.)	52,400.00
	เงินบำรุง	41,270.00
รวมรายได้		263,670.00
ค่าใช้จ่าย	การพัฒนาคุณภาพชีวิตระดับอำเภอ	
	-เสริมสร้างศักยภาพในระดับอำเภอและตำบล	20,900.00
	-เชื่อมโยงประเด็นพชอ.สู่ตำบลจัดการคุณภาพชีวิต	22,400.00
	-ขับเคลื่อนประเด็นพชอ.การป้องกันและควบคุมโรค COVID 19	9,100.00
	พัฒนาแนวทาง กระบวนการและมาตรฐานงานด้านบริหารทรัพยากรบุคคล	
	- ค่าใช้จ่ายในการเดินทางไปราชการ	15,000.00
	พัฒนากลไกการบริหารจัดการทรัพยากรบุคคลให้มีประสิทธิภาพ	
	-ค่าตอบแทนล่วงเวลา	11,270.00
	พัฒนาระบบควบคุมกำกับติดตาม ประเมินผลนโยบายและยุทธศาสตร์สุขภาพ	
	-จัดประชุมราชการ	15,000.00
-ค่าน้ำมันเชื้อเพลิง	25,507.00	
-วัสดุสำนักงาน	30,843.00	
-วัสดุงานบ้านงานครัว	10,920.00	
-วัสดุคอมพิวเตอร์	6,230.00	
พัฒนาระบบบริหารจัดการทรัพยากรด้านสุขภาพ และบริหารทั่วไป		
-ค่าสาธารณูปโภค	16,500.00	
-ค่าจ้างเหมาทำความสะอาด	30,000.00	
-จ้างเหมาบริการ /ค่าซ่อมแซม	10,000.00	
-ค่าซ่อมรถ	10,000.00	
ค่าครุภัณฑ์ สำนักงาน	30,000.00	
รวมค่าใช้จ่าย		263,670.00

การจัดลำดับความสำคัญของปัญหาสาธารณสุข อำเภอ แหยมสิงห์ จังหวัดจันทบุรี ปีงบประมาณ 2565

1)ปัญหาสาธารณสุขที่สำคัญของแต่ละกลุ่มวัย

กลุ่มวัย	โรค/ประเด็นปัญหา	ข้อมูลสนับสนุน / สถานการณ์	เกณฑ์การจัดลำดับความสำคัญ					
			ขนาด ของปัญหา	ความ รุนแรง ของปัญหา	การ สูญเสีย ทาง เศรษฐกิจ	ความ เป็นไปได้ ในการ แก้ไข ปัญหา	ความ ร่วมมือ ของชุมชน	คะแนน รวม
			5	5	5	5	5	25
1.กลุ่มสตรีและ เด็กปฐมวัย	ฝากครรภ์ 12 สัปดาห์ต่ำกว่าเป้าหมายในบางพื้นที่	หญิงตั้งครรภ์ฝากครรภ์ครั้งแรกก่อน 12 ส.ยังต่ำกว่าเกณฑ์ในบางพื้นที่ปี 2563 ภาพอำเภอ ร้อยละ 64.23 ปี 2564 ภาพอำเภอร้อยละ 71.00 พบผลงานร้อยละ 54.17 พื้นที่ ปากน้ำแหยมสิงห์	3	4	3	3	2	15
	การดูแลก่อนคลอด 5 ครั้งตามเกณฑ์ ต่ำกว่าเป้าหมาย เกณฑ์ร้อยละ 75	หญิงตั้งครรภ์ได้รับการดูแลก่อนคลอด 5 ครั้งตามเกณฑ์ ต่ำกว่าเป้าหมาย ปี 2563 ภาพรวมร้อยละ 53.28 ปี2564 ภาพรวมร้อยละ 64.00 พบต่ำสุดพื้นที่ ต.พลีวันร้อยละ 48.28 รองลงมาพื้นที่ ต.ปากน้ำร้อยละ 54.17	3	3	2	3	2	13
2.กลุ่มเด็กวัย เรียนและวัยรุ่น	-เด็กนักเรียนมีภาวะโภชนาการเกิน	เด็กนักเรียนมีภาวะอ้วนและเริ่มอ้วน ปี 2563 ภาพอำเภอร้อยละ 18.07 สูงสุดอยู่ที่ รร.บ้านคลองกลอย 24.00 รองลงมาคือ รร.แหยมสิงห์วิทยาคม 23.33 รร.วัดท่าหัวแหวน 22.35 รร.วัดบางกะไชย 21.69 รร.วัดหนองขี้ม 17.91	4	3	3	3	3	16
	-เด็กนักเรียนเป็นเหา	พบเด็กนร.เป็นเหา 111 คน จากเด็กนักเรียน1090 คน คิดเป็นร้อยละ10.18	3	3	2	3	3	14

กลุ่มวัย	โรค/ประเด็นปัญหา	ข้อมูลสนับสนุน / สถานการณ์	เกณฑ์การจัดลำดับความสำคัญ					
			ขนาด ของปัญหา	ความ รุนแรง ของปัญหา	การ สูญเสีย ทาง เศรษฐกิจ	ความ เป็นไปได้ ในการ แก้ไข ปัญหา	ความ ร่วมมือ ของชุมชน	คะแนน รวม
			5	5	5	5	5	25
	ชมรม To Be NO 1 ในชุมชนยังไม่ครอบคลุมและขาดการดำเนินงาน	อำเภอแหลมสิงห์ มี 65 หมู่บ้าน ไม่มีชมรมTo be No 1 ในชุมชนที่ยังดำเนินการอยู่	3	3	2	3	2	13
3.กลุ่มวัยทำงาน	-การคัดกรองมะเร็งปากมดลูกไม่ได้ตามเกณฑ์	ผลการดำเนินงาน คัดกรองมะเร็งปากมดลูก ต่ำกว่าเป้าหมายปีผลงาน 2563 ภาพรวมอำเภอร้อยละ 23.87 ผลงานปี 2564 ภาพรวมร้อยละ 25.39 ต่ำสุดที่ PCU ปากน้ำร้อยละ 10.57รองลงมา รพ.สต.หนองขี้ม ร้อยละ 21.78 คลองน้ำเค็ม ร้อยละ 25.21	5	4	4	2	1	16
	ภาวะโภชนาการเกินในประชากรกลุ่มวัยทำงาน 18-59 ปี	อำเภอแหลมสิงห์ ปี 2564 มีความชุกของภาวะอ้วนในประชากรกลุ่มวัยทำงานร้อยละ 31.58 พบสูงสุดที่ พื้นที่รพ.สต.บ้านอึมย ร้อยละ 48.44 รองลงมา รพ.สต.เกาะเปริดร้อยละ39.47 พลับ ร้อยละ35.87 คลองน้ำเค็มร้อยละ 34.8	5	3	3	3	3	17
4. กลุ่มผู้สูงอายุ	ผู้สูงอายุมีพฤติกรรมที่พึงประสงค์ต่ำกว่าเกณฑ์ เป้าหมายร้อยละ 50 -การพลัดตกหกล้ม -สุขภาพช่องปาก	ผู้สูงอายุมีพฤติกรรมที่พึงประสงค์น้อยเพียงร้อยละ 13.08	4	3	3	3	2	15

กลุ่มวัย	โรค/ประเด็นปัญหา	ข้อมูลสนับสนุน / สถานการณ์	เกณฑ์การจัดลำดับความสำคัญ					
			ขนาด ของปัญหา	ความ รุนแรง ของปัญหา	การ สูญเสีย ทาง เศรษฐกิจ	ความ เป็นไปได้ ในการ แก้ไข ปัญหา	ความ ร่วมมือ ของชุมชน	คะแนน รวม
			5	5	5	5	5	25
	-โรคเรื้อรังในผู้สูงอายุ							



การจัดลำดับความสำคัญของปัญหาสาธารณสุข อำเภอแหลมสิงห์ จังหวัดจันทบุรี ปี 2565

2) กลุ่มโรคติดต่อ

ลำดับ	โรค	ประเด็นปัญหา	ข้อมูลสนับสนุน / สถานการณ์	เกณฑ์การจัดลำดับความสำคัญ					
				ขนาดของปัญหา	ความรุนแรงของปัญหา	การสูญเสียทางเศรษฐกิจ	ความเป็นไปได้ในการแก้ไขปัญหา	ความร่วมมือของชุมชน	คะแนนรวม
				5	5	5	5	5	25
1	โรคไวรัสโคโรนา (Covid-19)	โรคอุบัติใหม่เป็นติดต่อเชื้อไวรัสมีการระบาดของโรครวดเร็วและมีผลกระทบต่อชีวิตอำเภอแหลมสิงห์เป็นเมืองเศรษฐกิจและท่องเที่ยว	จากข้อมูลระบาดวิทยาในปี 2564 พบว่ามีการการติดระบาดแบบต่อเนื่องและเป็นกลุ่มที่ต้องระวังโดยทำการสอบสวนตามนิยามของโรค มีจำนวนผู้ป่วย 467 ราย อัตราป่วย 1556.67 ต่อแสนประชากรและมีเสียชีวิตจำนวน 4 รายคิดอัตราตาย 13.33 ต่อแสนประชากรโดยแบ่งออกเป็น 1.ตำบลหนองขี้ม 153 ราย(31.13) 2.ตำบลปากน้ำแหลมสิงห์ 117ราย (13.36 ) 3.ตำบลพลี 93 ราย(16.83) 4.ตำบลเกาะเปริด 47 ราย (15.87) 5.ตำบลบางกะไชย 42 ราย(11.09) 6.ตำบลบางสระเก้า 9 ราย(4.22) 7.ตำบลคลองน้ำเค็ม 6 ราย(3.82) เป็นโรคติดต่อทางระบบทางเดินหายใจที่มีการระบาดอย่างรวดเร็วและส่งผลให้เกิดการเสียชีวิตทำให้ประชาชนสูญเสียทางด้านเศรษฐกิจและเปลี่ยนวิถีชีวิต อำเภอแหลมสิงห์เป็นเมืองที่มีประชาชนสัญจรเข้าออกเป็นเมืองท่องเที่ยวในปีที่ผ่านมามีประชากรกลุ่มเสี่ยงเดินทางเข้าออกจำนวนมากรวมถึงแรงงานต่างด้าว และมีประชาชนที่ติดเชื้อโควิดเดินทางมาสู่เดินทางอำเภอแหลมสิงห์ ดังนั้นจัดว่าเป็นโรคที่เป็นมาตราการหลักกับผิตชอบร่วมกันทุกภาคส่วนภาคีเครือข่าย	5	5	5	5	4	24
2	โรคฉี่หนู	การควบคุมวัณโรคยังไม่เป็นไปตามเป้าหมาย และอาจพบผู้ป่วยวัณโรคดื้อยา(MDR) เป็นกลุ่มผู้สูงอายุและมีโรคประจำตัวร่วมเช่น DM Caพบอัตราการเสียชีวิตด้วยวัณโรคระหว่างการรักษา	จากข้อมูลระบาดวิทยาในปี2564 พบว่ามีกลุ่มผู้ป่วยวัณโรคของพื้นที่อำเภอแหลมสิงห์ พบว่ามีผู้ป่วยวัณโรคทั้งหมด 14 คน แบ่งออกเป็น1.ตำบลปากน้ำแหลมสิงห์ 3คน2.ตำบลพลี4 คน 3.ตำบลเกาะเปริด 1คน 4.ตำบลหนองขี้ม 1 คน 5.ตำบลบางกะไชย2 คน 6ตำบลบางสระเก้า 1คน 7ตำบลคลองน้ำเค็ม1 คน และพบว่าเป็นมีการเสียชีวิตสาเหตุจากตัวโรคเป็นกลุ่มผู้สูงอายุ ดิตเตียงและสภาพสภาวะอื่นๆ จำนวน 2 คน แบ่งออกเป็น1. ตำบล คนตามลำดับจากข้อมูลโปรแกรมNTipจากการคัดกรองด้วย Verbral Screen ผ่านเกณฑ์ที่กำหนด ทำให้พบกลุ่มผู้ป่วยมากขึ้นเข้ากระบวนการรักษาอัตราการรักษาวัณโรค Successrate ร้อยละ 50 อยู่ระหว่างการรักษาอีกจำนวน 5 รายเสียชีวิต 2 ราย	5	5	5	4	4	23

ลำดับ	โรค	ประเด็นปัญหา	ข้อมูลสนับสนุน / สถานการณ์	เกณฑ์การจัดลำดับความสำคัญ					
				ขนาดของปัญหา	ความรุนแรงของปัญหา	การสูญเสียทางเศรษฐกิจ	ความเป็นไปได้ในการแก้ไขปัญหา	ความร่วมมือของชุมชน	คะแนนรวม
				5	5	5	5	5	25
3	โรคอุจจาระร่วง	เป็นพื้นที่มีความเสี่ยงต่อการเกิดโรคอุจจาระร่วงเป็นเมืองเศรษฐกิจและแหล่งท่องเที่ยว	จำนวนผู้ป่วยจำนวนทั้งสิ้น 746 ราย คิดเป็นอัตราป่วย 2468.31 ต่อแสนประชากร ไม่มีผู้ป่วยเสียชีวิต กลุ่มอายุที่พบสูงสุดคือกลุ่ม 0-4 ปี รองลงมาอายุ 15-24 ปี อาชีพรับจ้างเป็นสูงสุด เพศหญิงมากกว่าเพศชาย พื้นที่ที่มีอัตราป่วยคือ ตำบลพลั่ว 91 ราย ตำบลปากน้ำแหลมสิงห์ 81 ราย ตำบลเกาะเปริด 59 ราย ตำบลบางกะไชย 49 ราย ตำบลหนองขี้ 47 ราย ตำบลบางสระแก้ว 25 ราย และตำบลคลองน้ำเค็ม 20 ราย ตามลำดับ	5	4	4	4	4	21
4	โรคไข้เลือดออก	เป็นพื้นที่เสี่ยงการระบาดของโรคไข้เลือดออกและมีปัจจัยเอื้อต่อการแพร่กระจายโรคสูงติดต่อกันโดยยุงลาย	จากข้อมูลระบาดวิทยา มีผู้ป่วยโรคไข้เลือดออกรวมจำนวน 4 คน คิดเป็นอัตราป่วย 13.33 ต่อแสนประชากร ไม่มีรายงานผู้ป่วยเสียชีวิตอายุที่พบสูงสุด คือ กลุ่มอายุ 15 - 24 ปี พบในตำบลพลั่ว จำนวน 1 ราย ตำบลปากน้ำแหลมสิงห์ จำนวน 1 ราย ตำบลหนองขี้ จำนวน 1 ราย ตำบลคลองน้ำเค็ม จำนวน 1 ราย ประกอบกับค่าดัชนีลูกน้ำยุงลาย (HI ) สูงกว่าเกณฑ์ร้อยละ 10 ทุกตำบลสถานการณ์ดังกล่าวต้องดำเนินการป้องกันโรคและแหล่งเพาะพันธุ์ลูกน้ำยุงลายเพราะวิถีชีวิตต้องอยู่บ้านทั้งเด็กและผู้ใหญ่ ในสถานการณ์ระบาดของโรค co-vid 19 (ข้อมูลสนับสนุนจากการเกิดโรคชิคุนยา)	4	4	4	4	3	19
5	โรคอาหารเป็นพิษ Food poisoning	เป็นพื้นที่ที่มีการท่องเที่ยวแบบโฮมสเตย์จัดอาหารทะเลเป็นแหล่งท่องเที่ยวเศรษฐกิจแนวใหม่	จำนวนผู้ป่วยจำนวนทั้งสิ้น 14 ราย คิดเป็นอัตราป่วย 46.66 ต่อแสนประชากรไม่มีผู้ป่วยเสียชีวิต กลุ่มอายุที่พบสูงสุดคือกลุ่ม 25-34 ปี เดือนที่มีการเกิดโรคมกที่สุดเป็นเดือนเมษายน อัตราป่วยขึ้นกับการเดินทางเข้ามาพักที่โฮมสเตย์ด้วยหลายปัจจัยส่งผล เช่น การกินดิบ การไม่เคยทานอาหารทะเล	3	3	4	4	3	17

การจัดลำดับความสำคัญของปัญหาสาธารณสุข อำเภอ แหยมสิงห์ จังหวัดจันทบุรี ปี 2565

รวมโรคไม่ติดต่อ

ลำดับ	โรค	ประเด็นปัญหา	ข้อมูลสนับสนุน / สถานการณ์	เกณฑ์การจัดลำดับความสำคัญ					
				ขนาดของปัญหา	ความรุนแรงของปัญหา	การสูญเสียทางเศรษฐกิจ	ความเป็นไปได้ในการ	ความร่วมมือของชุมชน	คะแนนรวม
				5	5	5	5	5	25
1	HT	อำเภอแหยมสิงห์ มีอัตราผู้ป่วยความดันโลหิตสูงรายใหม่สูงที่สุดในจังหวัดจันทบุรี	อัตราผู้ป่วยความดันโลหิตสูงรายใหม่ปี 2560 เท่ากับ 2286.62/แสนปชก. ปี 2561 เท่ากับ 1856.20 /แสนปชก. ปี 2562 เท่ากับ 1724.99/แสนปชก. ปี 2563 เท่ากับ2503.15 /แสนประชากร ปี 2564 เท่ากับ5155.20/แสนประชากร พบสูงสุดที่ต.ปากน้ำ 64.66 /พันปชก. รองลงมา ตำบลคลองน้ำเค็ม 59.31/พันปชก.ตำบลบางสระเก้า 53.78/พันประชากร	5	5	4	5	4	23
2	DM	อำเภอแหยมสิงห์มี อัตราผู้ป่วยเบาหวานรายใหม่ สูงที่สุดในจังหวัดจันทบุรี	อัตราผู้ป่วยรายใหม่จากโรคเบาหวาน ปี2560 เท่ากับ 910.05/แสน ประชากร ปี 2561 เท่ากับ 952.92 /แสน ปี 2562 เท่ากับ 658.87 ปี 2563 เท่ากับ 831.07 และปี 2564 เท่ากับ 1072.91 เพิ่มสูงขึ้น พบสูงสุด ที่ตำบลพลี้อัตรา 12.35/พันประชากร ตำบลบางสระเก้า 11.59 /พันประชากร บางกะไชย 11.37 /พันประชากร	5	4	4	5	4	22
3	Sepsis	ผู้ป่วย sepsis จำนวน 145 ราย มีระยะเวลาเฉลี่ยตั้งแต่เริ่มมีอาการจนกระทั่งมาที่ER ใช้เวลา 30 ชม. และมีการปรับระบบให้มีการวินิจฉัยและได้รับ empirical atb ได้เร็วโดยการรับประกัน CBC เป็น lab ดำเนินการรับประกันเวลา 30 นาที ปี 2563 ลดลง เป็น 89.47 จาก ปี 2562 เป็น 91.46 และกลุ่มอัตราการเกิด septic shock มีแนวโน้มลดลงจากปี 2562 จากการทบทวนและมีการปฏิบัติ	Sepsis ปีงบประมาณ 62-64 จำนวนผู้ป่วย 117 ราย, 145 ราย และ 129 รายตามลำดับ เป็นกลุ่มผู้ป่วย refer out ปี 64 จำนวน 28 ราย อัตราการเสียชีวิตในรพ.เท่ากับ ร้อยละ 0 , 1.97 และ 0 ตามลำดับ อัตรา Sepsis เกิด septic shock 24.79 ,19.73 และ 13.9 ตามลำดับ อัตราการปฏิบัติตาม CPG ครบถ้วน 57.14 , 60.52 และ 95.30 ตามลำดับ	4	5	4	4	4	21

ลำดับ	โรค	ประเด็นปัญหา	ข้อมูลสนับสนุน / สถานการณ์	เกณฑ์การจัดลำดับความสำคัญ					
				ขนาด ของ ปัญหา	ความ รุนแรง ของปัญหา	การ สูญเสียทาง เศรษฐกิจ	ความ เป็นไปได้ใน การ ...	ความ ร่วมมือ ของ ชุมชน	คะแนน รวม
				5	5	5	5	5	25
		<p>ตาม CPG มากขึ้น มีการพัฒนาระบบการเข้าถึงบริการทางการแพทย์ เร็วขึ้น จากการทำ โครงการ 3S และมีการนำ lab lactate มาประเมิน ผู้ป่วย sepsis ทำให้ผู้ป่วยได้รับ ivf load เหมาะสมมากขึ้น และเพิ่ม การส่งต่อผู้ป่วย sepsis และกลุ่มเสี่ยงในระบบ HHC มากขึ้น และกลุ่ม sepsis ที่มี complication septic shock และ respiratory failure จำนวน 48 ราย มีระยะเวลาเฉลี่ยตั้งแต่เริ่มมีอาการ จนกระทั่งมาที่ ER ใช้เวลา 66 ชม. และ มีการใช้บริการ EMS สาเหตุหลักที่เป็นปัญหา Sepsis มาจากผู้ป่วยมีอาการมาแล้ว หลายวัน ไม่มีความรู้เรื่อง Sepsis Alert ( ไข้ ซีมลง ) เป็นกลุ่มผู้ป่วยสูงอายุติดเตียง มีการเข้าถึงบริการ ตั้งแต่เริ่มมีอาการ ไข้ เพ็ลีย มากกว่า 24 ชม. และมี Incident Delay Dx. และ Delay refer จึงพัฒนาระบบโครงการ 3S และมีการปรับระบบ เพื่อให้มีการวินิจฉัยและได้รับ empirical atb ร่วมกับการประกัน CBC เป็น lab ส่วนรับประกันเวลา 30 นาที และมีการพัฒนาและวิเคราะห์ ปัญหา ก่อนส่งกลับบ้านและ เพิ่มระบบ HHC ทำให้บริการทางการแพทย์ เร็วขึ้น</p>							

ลำดับ	โรค	ประเด็นปัญหา	ข้อมูลสนับสนุน / สถานการณ์	เกณฑ์การจัดลำดับความสำคัญ					
				ขนาด ของ ปัญหา	ความ รุนแรง ของปัญหา	การ สูญเสียทาง เศรษฐกิจ	ความ เป็นไปได้ใน การ ...	ความ ร่วมมือ ของ ชุมชน	คะแนน รวม
				5	5	5	5	5	25
4	Stroke	สาเหตุหลักของการที่ Stroke เข้าถึง ภายใน 2.5 ชม. (Stroke fast track) ได้ น้อยกว่าเป้าหมายคือผู้ป่วยไม่รู้อาการ Stroke Alert (ได้แก่ แขนขาอ่อนแรงข้างใดข้างหนึ่ง พูดไม่เข้าใจ ปากเบี้ยวพูดไม่ชัด เวียนศีรษะ เดินเซ มองเห็นภาพซ้อนทันทีทันใด) ที่ต้องมารพ. ไม่มีญาตินำส่ง ไม่รู้จักการใช้ บริการ EMS ถ้ามีอาการขอใช้บริการ EMS	จากสถิติ Strokeจากสถิติ Stroke ปีงบประมาณ 2562 – 2564 จำนวนผู้ป่วย 82,77 และ 92 ราย ตามลำดับ เข้ารับบริการตามระบบที่ รพ.แหลมสิงห์ จำนวน 82,77 และ 92 ราย ตามลำดับ ได้รับการRefer for CT brain ทุกราย พบอัตราการเข้าถึงภายใน 2.5 ชั่วโมง จำนวน 35, 21 และ 26 ราย คิดเป็นร้อยละ 42.68 , 27.27 และ 28.26 สามารถส่งต่อได้ภายใน 30 นาที จำนวน 31,21 และ 24 ราย คิดเป็นร้อยละ 88.97 , 100 และ 92.30 ใน case Stroke Fast Track พบเสียชีวิตหลังส่งต่อที่ รพศ. จำนวน 0 , 1 และ 8 ราย คิดเป็นร้อยละ 0 , 1.29 และ 8.69 ตามลำดับ	4	4	4	4	4	20
5	STEMI	สาเหตุหลักของการเสียชีวิต มาเมื่อมีอาการหนัก arrest ระหว่างทางญาติที่นำส่งไม่ได้ช่วยทำ BLS ให้ ผู้ป่วย และญาติไม่ทราบ STEMI Alert (ได้แก่ปวดเค้นบริเวณหัวใจ ราวไปที่แขนไหล่ซ้าย ขากรรไกรหรือด้านหลัง ) ที่ต้องรีบมา รพ. และมาเองไม่ได้เรียกใช้บริการ EMS	STEMI ปีงบประมาณ 2562 – 2564 จำนวนผู้ป่วย 10 ราย, 9 ราย และ 5 ราย ตามลำดับ ได้รับการส่งต่อ รพศ.ทุกราย อัตรา Onset to door time in 3 hr. จำนวน 7 ราย, 6 ราย และ 4 ราย คิด เป็นร้อยละ 70.00, 66.67 และ 80.00 ตามลำดับ อัตรา Door to refer in 30 min คิดเป็นร้อยละ 63.33, 11.11 และ 80.00 พบเสียชีวิตใน ER ปี 2563 จำนวน 1 ราย และ ในปี 2564 ไม่มีผู้เสียชีวิตใน ER	4	3	3	3	4	17

ตาราง 1 สรุปงบประมาณแผนปฏิบัติการพัฒนาสุขภาพ สำนักงานสาธารณสุขอำเภอแหลมสิงห์ จังหวัดจันทบุรี ปีงบประมาณ 2565  
 จำแนกตามยุทธศาสตร์ 4 Excellence

ยุทธศาสตร์ (E : 4)	รวมงบประมาณ (บาท)	แหล่งงบประมาณ		
		กรมสป.	กรมวิชาการ	แหล่งอื่น ๆ (ระบุ สสส./ เงินบำรุง/ แรงงานต่างด้าว)
1 Promotion Previntion & Protection Excellence (ส่งเสริมสุขภาพ ป้องกันโรค และคุ้มครองผู้บริโภคเป็นเลิศ)	52,400.00			52,400.00
2 Service Excellence (บริการเป็นเลิศ)				
3 People Excellence (บุคลากรเป็นเลิศ)	26,270.00	15,000.00		11,270.00
4 Governace Excellence (บริหารเป็นเลิศด้วยธรรมาภิบาล)	185,000.00	105,000.00		80,000.00
5 งบสำรองเพื่อบริหารจัดการ/แก้ไขปัญหาและสนับสนุนนโยบาย				
<b>รวม</b>	263,670.00	120,000.00		143,670.00

ตาราง 2 สรุปงบประมาณแผนปฏิบัติการพัฒนาสุขภาพ สำนักงานสาธารณสุขอำเภอแหลมสิงห์ จังหวัดจันทบุรี ปีงบประมาณ 2565  
 จำแนกตามภารกิจพื้นฐาน

ภารกิจพื้นฐาน	รวมงบประมาณ (บาท)	แหล่งงบประมาณ		
		กรมสป.	กรมวิชาการ	แหล่งอื่น ๆ (ระบุดสส./ เงินบำรุง/ แรงงานต่างด้าว)
1 บริหารจัดการ	185,000.00	105,000.00		80,000.00
2 วิชาการ / พัฒนาศักยภาพบุคลากร	26,270.00	15,000.00		11,270.00
3 บริการ 3.1 บริการส่งเสริมป้องกัน 3.2 บริการควบคุมป้องกันโรค 3.3 บริการคุ้มครองผู้บริโภค 3.4 บริการรักษาพยาบาล 3.5 บริการฟื้นฟูสุขภาพ	52,400.00			52,400.00
4 งบสำรองเพื่อบริหารจัดการ/แก้ไขปัญหาและสนับสนุนนโยบาย				
<b>รวม</b>	<b>263,670.00</b>	<b>120,000.00</b>		<b>143,670.00</b>

ตาราง 3 สรุปงบประมาณแผนปฏิบัติการพัฒนาสุขภาพ สำนักงานสาธารณสุขอำเภอแหลมสิงห์ จังหวัดจันทบุรี ปีงบประมาณ 2565

จำแนกตามโครงการ

โครงการ (A)		รวมงบประมาณ (บาท)	แหล่งงบประมาณ		
			กรมสป.	กรมวิชาการ	แหล่งอื่น ๆ (สสส./เงิน บำรุง/แรงงานต่างด้าว)
A1	โครงการพัฒนาและสร้างศักยภาพคนไทยทุกกลุ่มวัย				
A2	โครงการพัฒนาความรู้ด้านสุขภาพของประชากร				
A3	โครงการพัฒนาคุณภาพชีวิตระดับอำเภอ(พชอ.)	52,400.00			52,400.00
A4	โครงการพัฒนาระบบการตอบโต้ภาวะฉุกเฉินและภัยสุขภาพ				
A5	โครงการควบคุมโรคและภัยสุขภาพ				
A6	โครงการคุ้มครองผู้บริโภคด้านผลิตภัณฑ์สุขภาพและบริการสุขภาพ				
A7	โครงการบริหารจัดการสิ่งแวดล้อม				
A8	โครงการพัฒนาระบบการแพทย์ปฐมภูมิ				
A9	โครงการพัฒนาเครือข่ายกำลังคนด้านสุขภาพ และ อสม.				
A10	โครงการพัฒนาระบบบริการสุขภาพ สาขาโรคไม่ติดต่อเรื้อรัง				
A11	โครงการพัฒนาระบบบริการโรคติดต่อ โรคอุบัติใหม่และโรคอุบัติซ้ำ				
A12	โครงการป้องกันและควบคุมการดื้อยาต้านจุลชีพ และการใช้ยาอย่างสมเหตุสมผล				
A13	โครงการพัฒนาระบบบริการสุขภาพสาขาทารกแรกเกิด				
A14	โครงการดูแลผู้ป่วยระยะสุดท้ายแบบประคับประคองและการดูแลผู้ป่วยกึ่งเฉียบพลัน				
A15	โครงการพัฒนาระบบบริการการแพทย์แผนไทยฯ				
A16	โครงการพัฒนาระบบบริการสุขภาพสาขาสุขภาพจิตและจิตเวช				
A17	โครงการพัฒนาระบบบริการสุขภาพ 5 สาขาหลัก				
A18	โครงการพัฒนาระบบบริการสุขภาพ สาขาโรคหัวใจ				



	โครงการ (A)	รวมงบประมาณ (บาท)	แหล่งงบประมาณ		
			กรมสป.	กรมวิชาการ	แหล่งอื่น ๆ (สสส./เงิน บำรุง/แรงงานต่างด้าว)
A19	โครงการพัฒนาระบบบริการสุขภาพ สาขาโรคมะเร็ง				
A20	โครงการพัฒนาระบบบริการสุขภาพ สาขาโรคไต				
A21	โครงการพัฒนาระบบบริการสุขภาพ สาขาจักษุวิทยา				
A22	โครงการพัฒนาระบบบริการสุขภาพ สาขาปลูกถ่ายอวัยวะ				
A23	โครงการพัฒนาระบบบริการบำบัดรักษาผู้ป่วยยาเสพติด				
A24	โครงการการบริหารบาลฟื้นฟูสภาพระยะกลาง(Intermediate Care; IMC)				
A25	โครงการพัฒนาระบบบริการ One day surgery				
A26	โครงการกัญชาทางการแพทย์				
A27	โครงการพัฒนาระบบการแพทย์ฉุกเฉินครบวงจรและระบบการส่งต่อ				
A28	โครงการพระราชดำริ โครงการเฉลิมพระเกียรติ และโครงการพื้นที่เฉพาะ				
A29	โครงการพัฒนาการท่องเที่ยวเชิงสุขภาพและการแพทย์				
A30	โครงการบริหารจัดการกำลังด้านสุขภาพ	26,270	15,000		11,270.00
A31	โครงการ Happy MOPH กระทรวงสาธารณสุข กระทรวงแห่งความสุข				
A32	โครงการประเมินคุณธรรมความโปร่งใส				
A33	โครงการพัฒนาองค์กรคุณภาพ	88,500	38,500		50,000.00
A34	โครงการพัฒนาระบบข้อมูลข่าวสารเทคโนโลยีสุขภาพแห่งชาติ				
A35	โครงการ Smart Hospital				
A36	โครงการลดความเหลื่อมล้ำของ 3 กองทุน				
A37	โครงการบริหารจัดการด้านการเงินการคลัง				
A38	โครงการพัฒนางานวิจัย/นวัตกรรมผลิตภัณฑ์สุขภาพและเทคโนโลยีทางการแพทย์				
A39	โครงการบริหารจัดการพื้นฐาน	96,500	66,500		30,000.00

โครงการ (A)		รวมงบประมาณ (บาท)	แหล่งงบประมาณ		
			กรมสป.	กรมวิชาการ	แหล่งอื่น ๆ (สสส./เงิน บำรุง/แรงงานต่างด้าว)
...	งบสำรองเพื่อบริหารจัดการ/แก้ไขปัญหาและสนับสนุนนโยบาย				
รวม 38+1 โครงการ		263,670.00	120,000		143,670.00

แผนปฏิบัติการฯ ปี 2565  
14 แผนงาน 38+1 โครงการ

1) 15 แผนงาน 45 โครงการ



ลำดับ	กิจกรรมหลักโครงการ (B)	เป้าหมาย / จำนวน	ระยะเวลา ดำเนินการ (ระบุเดือน)	งบประมาณ				งบประมาณรายไตรมาส (บาท)												ผู้รับผิดชอบ	
				รวม	กรม สป. (บาท)	กรมวิชาการ (บาท)	อื่นระบุ (บาท)	ไตรมาส1			ไตรมาส2			ไตรมาส3			ไตรมาส4				
								ตค.	พย.	ธค.	มค.	กพ.	มีค.	เมย.	พค.	มิย.	กค.	สค.	กย.		
	แก้ไขปัญหาเด็กนักเรียนที่มีภาวะเริ่มอ้วนและอ้วน - โครงการเด็กไทยไร้พุง กินพอดีไม่อ้วน ปี ๒๕๖๕ -โครงการปรับเปลี่ยนพฤติกรรมโภชนาการในเด็กวัยเรียนตำบลพลแก้ว ปี ๒๕๖๕ -โครงการส่งเสริมสุขภาพเด็กวัยเรียน -เด็กหนองซิมกิ้นพอดีไม่มีอ้วน ปี ๒๕๖๕	พล.80 คนค.53 บสก.5 นช.40 อม. 25กป.19 ปน.130	ต.ค. 64 - ก.ย.65																		รพ.สต.
	โครงการส่งเสริมสุขภาพเด็กวัยเรียนเด็กหนองซิมกิ้นพอดีไม่มีอ้วน ปี2565																				
	โครงการเฝ้าระวังภาวะทุพโภชนาการในเด็กนักเรียน ร.ร.วัดบางกะไชย	บกช.38	พ.ค.-ส.ค. 65																		รพ.สต.บางกะไชย
	-โครงการส่งเสริมสุขภาพและพัฒนากาเด็กปฐมวัย	ศพด.(รพ.สต.เกาะเปริด) 2 แห่ง	ต.ค. 64 - ก.ย.65																		อบต.เกาะเปริด/ รพ.สต.เกาะเปริด
	เข้าร่วมอบรมพระคิลานุปัฏฐาก	คนค.1 อม.1 ปน.1	ต.ค. 64 - ก.ย.65																		รพ.สต.คนคอิมูย PCU สสอ.
	ประเมินวัดส่งเสริมสุขภาพ	กป. 1 นช. 1	ต.ค. 64 - ก.ย.65																		รพ.สต.เกาะเปริด หนองซิมสสอ.
	โครงการอบรมให้ความรู้ป้องกันและแก้ไขปัญหาดังครรกีไม่พร้อมในวัยเรียน ต.บางกะไชย	72 คน	พ.ค.-ส.ค. 65																		อสม.บางกะไชย/รพ.สต.
	โครงการกลุ่มสตรีใส่ใจดูแลแม่ลูกตำบลเกาะเปริด	50 คน	ม.ค.-ส.ค. 65																		สตรีอาสาพัฒนาต.เกาะเปริด รพ.สต.เกาะเปริด

ลำดับ	กิจกรรมหลักโครงการ (B)	เป้าหมาย / จำนวน	ระยะเวลา ดำเนินการ (ระบุเดือน)	งบประมาณ				งบประมาณรายไตรมาส (บาท)												ผู้รับผิดชอบ	
				รวม	กรม สป. (บาท)	กรมวิชาการ (บาท)	อื่นระบุ (บาท)	ไตรมาส1			ไตรมาส2			ไตรมาส3			ไตรมาส4				
								ตค.	พย.	ธค.	มค.	กพ.	มีค.	เมย.	พค.	มิย.	กค.	สค.	กย.		
	โครงการส่งเสริมโภชนาการในหญิงตั้งครรภ์ ต.พลิ้ว	20 คน	ต.ค. 64 - ก.ย.65																		อสม.พลิ้ว รพ.สต.พลิ้ว
	โครงการกิจกรรมการป้องกันและการแก้ไข ปัญหาการตั้งครรภ์ไม่พร้อมในเด็กวัยรุ่น	ป.5-ป.6 (ร.ร.บ้านอึมมูย) 20 คน	กพ.-ส.ค. 65																		อสม.อึมมูย รพ.สต.อึมมูย
	โครงการวัยรุ่น วัยใสใจเรื่องเพศศึกษา ปี ๒๕๖๕	ป.5-ป.6, ครู อร. (ร.ร. วัดหนองขี้ม) 46 คน	ต.ค. 64 - ก.ย. 65																		อสม.หนองขี้ม/ รพ.สต.หนองขี้ม
	จัดบริการให้วัคซีนขั้นพื้นฐานแบบ สอดคล้องกับNew Normal ให้ครอบคลุม ตามช่วงอายุแรกเกิด ถึง 1 ปี (Bcg HB,Opv,Rota,ntp-hb-hib,ipv,mmr)	พล24 คน คนค 7คน บสก7 คน นช15 คน กป16 คน อม8 คน บกช 7คน ปน 54 คน	ต.ค. 64 - ก.ย. 65																		รพ./PCU./ รพ.สต.
	จัดบริการให้วัคซีนขั้นพื้นฐานกับNew Normalให้ครอบคลุมตามช่วงอายุ 1 ปี ถึง 2 ปี (ntp,opv,JE1,mmr)	พล 16คน คนค 3คน บสก 8คน นช7 คน กป 15คน อม 14คน บกช 19คน ปน 55คน	ต.ค. 64 - ก.ย. 65																		รพ./PCU./ รพ.สต.
	จัดบริการให้วัคซีนขั้นพื้นฐานกับNew Normalให้ครอบคลุมตามช่วงอายุ 2 ปี ถึง 3 ปี (JE2)	พล 9คน คนค 8คน บสก 12คน นช 23 คน กป 15 คน อม 14 คน บกช11 คน ปน39 คน	ต.ค. 64 - ก.ย. 65																		รพ./PCU./ รพ.สต.
	จัดบริการให้วัคซีนขั้นพื้นฐานกับNew Normalให้ครอบคลุมตามช่วงอายุ 4 ปี ถึง 5 ปี (ntp,opv)	พล 14คน คนค8 คน บสก 9คน นช 10 คน กป 19คน อม 7 คน บกช 20คน ปน 26 คน	ต.ค. 64 - ก.ย. 65																		รพ./PCU./ รพ.สต.
	ให้บริการวัคซีนเด็กนักเรียนป.1 dt mmr opv	พล 12คน คนค44 คน บสก8 คน นช 23คน กป19 คน อม 12คน บกช 9คน ปน46 คน	ต.ค. 64 - ก.ย. 65																		รพ./PCU./ รพ.สต.

ลำดับ	กิจกรรมหลักโครงการ (B)	เป้าหมาย / จำนวน	ระยะเวลา ดำเนินการ (ระบุเดือน)	งบประมาณ				งบประมาณรายไตรมาส (บาท)												ผู้รับผิดชอบ			
				รวม	กรม สป. (บาท)	กรมวิชาการ (บาท)	อื่นระบุ (บาท)	ไตรมาส1			ไตรมาส2			ไตรมาส3			ไตรมาส4						
								ตค.	พย.	ธค.	มค.	กพ.	มีค.	เมย.	พค.	มิย.	กค.	สค.	กย.				
	ให้บริการวัคซีนเด็กนักเรียนหญิงชั้นป.5 Hpv	พล4 คน คนค28 คน บสภ2 คน นช 10คน กป15 คน อม8 คน บกช 9คน ปน20 คน	ต.ค. 64 - ก.ย. 65																				รพ./PCU./ รพ.สต.
	ให้บริการวัคซีนเด็กนักเรียนป.6 dt	พล 13คน คนค42 คน บสภ 1คน นช 15คน กป 24คน อม 11คน บกช 15คน ปน 44คน	ต.ค. 64 - ก.ย. 65																				รพ./PCU./ รพ.สต.
	ให้บริการวัคซีนพื้นฐานในเด็กต่างชาติ และเด็กนอกเขต	พล10 คน คนค3 คน บสภ 3คน นช 24คน กป 92คน อม 55 คน บกช 24คน ปน 78 คน	ต.ค. 64 - ก.ย. 65																				รพ./PCU./ รพ.สต.
	ติดตามหญิงตั้งครรภ์มาฝากครรภ์ครบ 5 ครั้งตามเกณฑ์	พล29 คน คนค 6 คน บสภ 5คน นช 11 คน กป 8 คน อม9 คน บกช 6 คน ปน 22 คน	ต.ค. 64 - ก.ย. 65																				รพ./PCU./ รพ.สต.
	ติดตามมารดาและทารก 3 ครั้งตามเกณฑ์	พล29 คน คนค 6 คน บสภ 5คน นช 11 คน กป 8 คน อม9 คน บกช 6 คน ปน 22 คน	ต.ค. 64 - ก.ย. 65																				รพ./PCU./ รพ.สต.
	คัดกรองพัฒนาการเด็ก 5 กลุ่มวัย	พล91 คน คนค 33คน บสภ 42คน นช 68 คน กป 79 คน อม57คน บกช 73 คน ปน 227 คน	ต.ค. 64 - ก.ย. 65																				รพ./PCU./ รพ.สต.
2	สร้างการมีส่วนร่วมของครอบครัวและชุมชน ในการเฝ้าระวังและแก้ไขปัญหาสุขภาพ ประชาชนทุกกลุ่มวัย																						
	โครงการเด็กหนองซิมฟันไผ่ยมสวาย ปี 2565	ศพต.หนองซิม 40 คน	พ.ย. 64 - ก.ย. 65																				อสม.หนองซิม รพ.สต.หนองซิม







## แผนปฏิบัติการพัฒนาสุขภาพ สำนักงานสาธารณสุขอำเภอแหลมสิงห์ จังหวัดจันทบุรี ปีงบประมาณ 2565

ยุทธศาสตร์ 4 Excellence

1.P P&P Excellence ( ) 2.Service Excellence ( ) 3.People ( ) 4.Governance Excellence

แผนงาน (14)

1 : การพัฒนาคุณภาพชีวิตคนไทยทุกกลุ่มวัย(ด้านสุขภาพ)

โครงการ (38+1)

A 2 โครงการพัฒนาความรู้ด้านสุขภาพของประชากร

ภารกิจพื้นฐาน

( ) 1.บริหารจัดการ ( ) 2. วิชาการ/พัฒนาศักยภาพ ( ) 3.1บริการส่งเสริมปอ ( ) 3.2บริการควบคุมป้องกัน ( ) 3.3บริการคุ้มครองผู้บริโภค ( ) 3.4บริการรักษาพยาบาล ( ) 3.5บริการฟื้นฟูสภาพ

วัตถุประสงค์/ผลสัมฤทธิ์รวมของโครงการ ( )

C2 ประชาชนมีความรู้ด้านสุขภาพและสามารถถนอมร่างกายของตนเองได้เป็นอย่างดี

ตัวชี้วัดความสำเร็จของโครงการ ( )

K8 จำนวนคนมีความรอบรู้สุขภาพ

ลำดับ	กิจกรรมหลักโครงการ (B)	เป้าหมาย / จำนวน	ระยะเวลา ดำเนินการ (ระบุเดือน)	งบประมาณ				งบประมาณรายไตรมาส (บาท)												ผู้รับผิดชอบ		
				รวม	กรม สป. (บาท)	กรมวิชาการ (บาท)	อื่นระบุ (บาท)	ไตรมาส1			ไตรมาส2			ไตรมาส3			ไตรมาส4					
								ตค.	พย.	ธค.	มค.	กพ.	มีค.	เมย.	พค.	มิย.	กค.	สค.	กย.			
7	พัฒนาและส่งเสริมการใช้โปรแกรมในการดูแลสุขภาพตนเอง เช่น การตรวจสุขภาพตนเอง	รพ.สต 7 แห่ง	ต.ค. 64 - ก.ย.65																			รพ.สต.
8	พัฒนาองค์ความรู้และเสริมสร้างความรู้ด้านสุขภาพให้แก่ประชาชนทุกกลุ่มวัยในการตัดสินใจด้านสุขภาพ และประเมินตนเองด้านสุขภาพได้																					
	-ดำเนินการหมู่บ้านปรับเปลี่ยนพฤติกรรมลดโรคและโรงเรียนสุขบัญญัติ	1 ม./1 ร.ร./1 รพ.สต.	ต.ค. 64 - ก.ย.65																			รพ.สต. สสอ.
	-ประเมินความรู้ด้านสุขภาพ HL & HB	8 สถานบริการ	ต.ค. 64 - ก.ย.65																			รพ.สต./ PCU / สสอ.





ลำดับ	กิจกรรมหลักโครงการ (B)	เป้าหมาย / จำนวน	ระยะเวลา ดำเนินการ (ระบุเดือน)	งบประมาณ				งบประมาณรายไตรมาส (บาท)												ผู้รับผิดชอบ						
				รวม	กรม สป. (บาท)	กรมวิชาการ (บาท)	อื่นระบุ (บาท)	ไตรมาส1			ไตรมาส2			ไตรมาส3			ไตรมาส4									
								ตค.	พย.	ธค.	มค.	กพ.	มีค.	เมย.	พค.	มิย.	กค.	สค.	กย.							
	ครั้งที่ 2 จัดเตรียมผลการดำเนินการโครงการ/กิจกรรม และผลการประเมิน UCCARE ในแต่ละพื้นที่เป้าหมาย ให้ คกก.พชอ.รับทราบ และกำหนดทิศทางในปีต่อไป	คกก.พชอ- 30 คน	(2) พค65 - กค65	5,700			5700									5700										สสอ./ พิเชฐ
	ชื่อกิจกรรม: จัดทำแผน และออกติดตามโครงการ/กิจกรรมในพื้นที่เป้าหมาย																									
	วิธีดำเนินงาน: เลขาฯ ร่วมกับ คกก.พชอ.ที่เกี่ยวข้อง ออกติดตามความก้าวหน้าโครงการ/กิจกรรมที่จะดำเนินการตามประเด็นที่กำหนด ในพื้นที่เป้าหมาย พื้นที่ละ 1 ครั้ง	เลขาฯ ร่วมกับ คกก.พชอ. 10 คน	เม.ย.-65	1,900			1900									1900										สสอ./ พิเชฐ
	ชื่อกิจกรรม: ประชุมเพื่อประเมินสมรรถนะตามแนวทาง UCCARE และสรุปผล จัดทำรายงาน	คกก.พชต. เครือข่าย ปลิว	กพ65 - กค65	3,800			3800								3800										สสอ./รพ สต.ปลิว และ เครือข่าย	

ลำดับ	กิจกรรมหลักโครงการ (B)	เป้าหมาย / จำนวน	ระยะเวลา ดำเนินการ (ระบุเดือน)	งบประมาณ				งบประมาณรายไตรมาส (บาท)												ผู้รับผิดชอบ	
				รวม	กรม สป. (บาท)	กรมวิชาการ (บาท)	อื่นระบุ (บาท)	ไตรมาส1			ไตรมาส2			ไตรมาส3			ไตรมาส4				
								ตค.	พย.	ธค.	มค.	กพ.	มีค.	เมย.	พค.	มิย.	กค.	สค.	กย.		
	วิธีดำเนินงาน: เลขฯ เชิญ คกก.พขอ.เข้าประชุม นำผลการดำเนินงานมาพิจารณา ให้คะแนนตามเกณฑ์ UCCARE และสรุปผล จัดทำรายงานตามแนวทาง/แบบฟอร์มของ สสส.	คกก.พขอ และผู้เกี่ยวข้อง- 20 คน	กรกฎาคม65	3,800			3800											3800			สสส./พิเชฐ
11	เชื่อมโยงประเด็นพขอ.สู่แนวทางตำบลจัดการคุณภาพชีวิต (TPAR)																				
	ชื่อกิจกรรม: ประชุม คกก.พต. จำนวน 2 ครั้ง																				
	วิธีดำเนินงาน: เลขฯ เชิญเข้าร่วมประชุม																				
	ครั้งที่ 2 จัดเตรียมความก้าวหน้าการดำเนินการโครงการ/กิจกรรมให้ คกก.พต./ทีมรับทราบ และให้ข้อเสนอ/แนวทาง	คกก.พต. หรือในทุกหมู่บ้าน	(2) พค65 - กค65	7,600			7600										7600				สสส./รพสต.ปลื้ว

ลำดับ	กิจกรรมหลักโครงการ (B)	เป้าหมาย / จำนวน	ระยะเวลา ดำเนินการ (ระบุเดือน)	งบประมาณ				งบประมาณรายไตรมาส (บาท)												ผู้รับผิดชอบ
				รวม	กรม สป. (บาท)	กรมวิชาการ (บาท)	อื่นระบุ (บาท)	ไตรมาส1			ไตรมาส2			ไตรมาส3			ไตรมาส4			
								ตค.	พย.	ธค.	มค.	กพ.	มีค.	เมย.	พค.	มิย.	กค.	สค.	กย.	
	ชื่อกิจกรรม: ประชุมจัดทำ 1) เป้าหมาย 2) แผนดำเนินงาน และ 3) ข้อตกลงในตำบล/พื้นที่ สำหรับการปฏิบัติของประชาชน และผู้เกี่ยวข้อง																			สสอ.
	ชื่อกิจกรรม: ประชุมจัดทำ 1) เป้าหมาย 2) แผนดำเนินงาน และ 3) ข้อตกลงในตำบล/พื้นที่ สำหรับการปฏิบัติของประชาชน และผู้เกี่ยวข้อง																			สสอ.
	วิธีดำเนินงาน: เลขาฯ เชิญ คกก.พชต./ทีมเครือข่ายต.พลี๊ว ต.คลองน้ำเค็ม,ต.บางสระเก้าและผู้เกี่ยวข้องเข้าร่วมประชุม โดย จัดเตรียมเนื้อหาและรายละเอียด ไว้ล่วงหน้า ให้พร้อมสำหรับการ เสนอ และขอความเห็นชอบใน การดำเนินการ	คกก.พชต. หรือในทุก หมู่บ้าน	ก.พ.65 - ก.ค.65	3,800			3800						3,800							สสอ./รพ สต.พลี๊ว
	วิธีดำเนินงาน: คกก.พชต./ทีม กำหนดจุดติดตั้ง กำหนดขนาด และรายละเอียดข้อความในป้าย ประชาสัมพันธ์ให้เหมาะสม	จำนวน 2 ป้าย /รพ สต.พลี๊ว	กพ65 - กค65	1,500			1500						1,500							สสอ./รพ สต.พลี๊ว



ลำดับ	กิจกรรมหลักโครงการ (B)	เป้าหมาย / จำนวน	ระยะเวลา ดำเนินการ (ระบุเดือน)	งบประมาณ				งบประมาณรายไตรมาส (บาท)												ผู้รับผิดชอบ	
				รวม	กรม สป. (บาท)	กรมวิชาการ (บาท)	อื่นระบุ (บาท)	ไตรมาส1			ไตรมาส2			ไตรมาส3			ไตรมาส4				
								ตค.	พย.	ธค.	มค.	กพ.	มีค.	เมย.	พค.	มิย.	กค.	สค.	กย.		
	ชื่อกิจกรรม: การสอนการส่งเสริมสุขภาพในกลุ่มวัยผู้สูงอายุ																			สสอ.	
	วิธีดำเนินงาน: บุคลากร สาธารณสุข และผู้เกี่ยวข้องเข้า สอนการส่งเสริมสุขภาพในกลุ่ม วัยกลุ่มวัยผู้สูงอายุ ในชุมชน โดย จัดเตรียมเนื้อหา อุปกรณ์ และ วิธีการสอนไว้ล่วงหน้า	คกก.พขอ/ ประชาชน ก่อนเข้า วัย ผู้สูงอายุ/ แก่นนำวัย ผู้สูงอายุ แก่นนำอสม	กพ65 - กค65																		สสอ.
	ชื่อกิจกรรม: แลกเปลี่ยนเรียนรู้/ การส่งเสริมสุขภาพในกลุ่มวัย ผู้สูงอายุ																			สสอ.	
	วิธีดำเนินงาน: คกก.พชต./ทีม เชิญผู้เกี่ยวข้องเข้าประชุมเพื่อ วางแผน และจัดกิจกรรม โดย จัดเตรียมแผน บุคคล ขั้นตอน และวิธีการไว้ล่วงหน้า	คกก.พขอ/ หรือทีม	กพ65 - กค65	3,800									3800							สสอ./รพ สต.พลี๊ว	



ลำดับ	กิจกรรมหลักโครงการ (B)	เป้าหมาย / จำนวน	ระยะเวลา ดำเนินการ (ระบุเดือน)	งบประมาณ				งบประมาณรายไตรมาส (บาท)												ผู้รับผิดชอบ				
				รวม	กรม สป. (บาท)	กรมวิชาการ (บาท)	อื่นระบุ (บาท)	ไตรมาส1			ไตรมาส2			ไตรมาส3			ไตรมาส4							
								ตค.	พย.	ธค.	มค.	กพ.	มีค.	เมย.	พค.	มิย.	กค.	สค.	กย.					
	วิธีดำเนินงาน: เลขฯ เขียว คกก.พชต./ทีมเข้าประชุม นำผล การดำเนินงานมาพิจารณา ให้ คะแนนตามเกณฑ์ UCCARE และ สรุปผล จัดทำรายงานตาม แนวทาง/แบบฟอร์มของ สสส.	คกก.พชต. หรือทีมที่ เกี่ยวข้อง	กพ65 - กค65	3,800										3800										สสอ./รพ สต.พลั่ว
12	สร้างกระบวนการและขับเคลื่อน พชอ. ในประเด็นการป้องกันและ ควบคุมโรค COVID 19 และการ ดูแลกลุ่มเปราะบาง																							
	ชื่อกิจกรรม: ประชุม คกก.พชต. หรือทีม 1 ครั้ง																							สสอ.
	วิธีดำเนินงาน: เลขฯ เขียวเข้า ร่วมประชุม																							
	ครั้งที่ 1 จัดเตรียมผลการ ดำเนินงานตามโครงการ/กิจกรรม เพื่อสรุปผลและจัดทำรายงาน	คกก.พชต. หรือในทุก หมู่บ้าน	กพ65 - กค65	3,800			3800																	สสอ./รพ สต. เกาะเปริด





## แผนปฏิบัติการพัฒนาสุขภาพ สำนักงานสาธารณสุขอำเภอแหลมสิงห์ จังหวัดจันทบุรี ปีงบประมาณ 2565

ยุทธศาสตร์ 4 Excellence (  ) 1.P P&P E( ) 2.Service Excellence ( ) 3.People Excellence ( ) 4.Governance Excellence

แผนงาน (14) 3 : การป้องกันควบคุมโรคและลดปัจจัยเสี่ยงด้านสุขภาพ

โครงการ (38+1) A4 โครงการพัฒนาระบบการตอบโต้ภาวะฉุกเฉินและภัยสุขภาพ

ภารกิจพื้นฐาน ( ) 1.บริหารจัดการ ( ) 2. วิชาการ/พัฒนาศักยภาพ ( ) 3.1บริการส่งเสริมป้อ ( ) 3.2บริการควบคุมป้อ ( ) 3.3บริการคุ้มครองผู้ ( ) 3.4บริการรักษาพยาบาล ( ) 3.5บริการฟื้นฟูสภาพ

วัตถุประสงค์/ผลสัมฤทธิ์รวมของโครงการ ( ) C5เพิ่มประสิทธิภาพศูนย์ปฏิบัติการภาวะฉุกเฉิน (EOC) สามารถรับมือภาวะฉุกเฉินทางสาธารณสุขที่เกิดจากโรคและภัยสุขภาพได้

ตัวชี้วัดความสำเร็จของโครงการ ( ) K11 ระดับความสำเร็จในการจัดการภาวะฉุกเฉินทางสาธารณสุขของหน่วยงานระดับจังหวัด

ลำดับ	กิจกรรมหลักโครงการ (B)	เป้าหมาย / จำนวน	ระยะเวลา ดำเนินการ (ระบุเดือน)	งบประมาณ				งบประมาณรายไตรมาส (บาท)												ผู้รับผิดชอบ				
				รวม	กรม สป. (บาท)	กรมวิชาการ (บาท)	อื่นระบุ (บาท)	ไตรมาส1			ไตรมาส2			ไตรมาส3			ไตรมาส4							
								ต.ค.	พ.ย.	ธ.ค.	ม.ค.	ก.พ.	มี.ค.	เม.ย.	พ.ค.	มิ.ย.	ก.ค.	ส.ค.	ก.ย.					
13	พัฒนาและยกระดับระบบปฏิบัติการภาวะฉุกเฉินให้ได้ตามมาตรฐาน/แนวทางที่กำหนด																							
	มีระบบเพื่อการจัดการภาวะระบาดของโรค โควิด19 ตามแนวทางการปฏิบัติงานด้านสาธารณสุข	7ตำบล/65 หมู่บ้าน	ต.ค. 64 - ก.ย.65																					สสอ./รพ/ PCU/รพ. สต./
	พัฒนาระบบข้อมูลวิชาการสอบสวนเฝ้าระวังและรายงานสอบสวนโรคครบถ้วนถูกต้องและทันเวลา	8 สถานบริการ	ต.ค. 64 - ก.ย.65																					สสอ./รพ/ PCU/รพ. สต./
	มีระบบข้อมูลการเฝ้าระวังโรคและภัยสุขภาพทันต่อเหตุการณ์ รง506	8 สถานบริการ	ต.ค. 64 - ก.ย.65																					สสอ./รพ/ PCU/รพ. สต./



ลำดับ	กิจกรรมหลักโครงการ (B)	เป้าหมาย / จำนวน	ระยะเวลา ดำเนินการ (ระบุเดือน)	งบประมาณ				งบประมาณรายไตรมาส (บาท)												ผู้รับผิดชอบ
				รวม	กรม สป. (บาท)	กรมวิชาการ (บาท)	อื่นระบุ (บาท)	ไตรมาส1			ไตรมาส2			ไตรมาส3			ไตรมาส4			
								ต.ค.	พ.ย.	ธ.ค.	ม.ค.	ก.พ.	มี.ค.	เม.ย.	พ.ค.	มิ.ย.	ก.ค.	ส.ค.	ก.ย.	
	-จัดตั้งศูนย์EOC และศูนย์โต้ตอบภาวะฉุกเฉินในการควบคุมและป้องกันโรคติดต่อสอบสวนโรค(ศูนย์โรคอำเภอแหลมสิงห์)/อุบัติใหม่/ซ้ำ/ภัยพิบัติ/อุบัติเหตุ	7 ตำบล / 65 หมู่บ้าน 8 สถานบริการ	ต.ค. 64 - ก.ย.65							บูรณาการกับแผนเครือข่าย										สสอ./รพ./ PCU/รพ. สต./
	สร้างระบบเครือข่ายการเฝ้าระวังและควบคุมป้องกันโรคตามวิถีnew normal ของชุมชนให้มีคุณภาพมาตรฐานสาธารณสุขในทุกงานบริการ	8 สถานบริการ	ต.ค. 64 - ก.ย.65																รพ./ PCU./รพ. สต./สสอ.	
	ส่งบุคลากรเข้ารับการอบรมหลักสูตร CDCU ตามพรบ.โรคติดต่อ2560 / ออนไลน์	8 สถานบริการ	ต.ค. 64 - ก.ย.65																รพ./ PCU./รพ. สต./สสอ.	
	พัฒนาระบบการเฝ้าระวังและการรายงานโรคของชุมชน	8 สถานบริการ / 65 หมู่บ้าน	ต.ค. 64 - ก.ย.65																รพ./ PCU./รพ. สต./สสอ.	
	พัฒนาระบบกลไกบริหารจัดการการควบคุมและป้องกันโรคด้วยรูปแบบ New Normal	8 สถานบริการ	ต.ค. 64 - ก.ย.65																รพ./ PCU./รพ. สต./สสอ.	











ลำดับ	กิจกรรมหลักโครงการ (B)	เป้าหมาย / จำนวน	ระยะเวลา ดำเนินการ (ระบุเดือน)	งบประมาณ				งบประมาณรายไตรมาส (บาท)												ผู้รับผิดชอบ						
				รวม	กรม สป. (บาท)	กรมวิชาการ (บาท)	อื่นระบุ (บาท)	ไตรมาส1			ไตรมาส2			ไตรมาส3			ไตรมาส4									
								ตค.	พย.	ธค.	มค.	กพ.	มีค.	เมย.	พค.	มิย.	กค.	สค.	กย.							
	1.โครงการระวังภัยใส่ใจวัณโรค	7 หมู่บ้าน	ต.ค. 64 - ก.ย.65																							รพสต. เกาะเปริด/ อบต. เกาะเปริด
	2.โครงการป้องกันควบคุมโรคระบาดในพื้นที่ตำบลเกาะเปริด	7 หมู่บ้าน	ต.ค. 64 - ก.ย.65																							รพสต. เกาะเปริด/ อบต. เกาะเปริด
	3.โครงการพัฒนาศาล.เกาะเปริดน่าอยู่ปลอดภัย	7 หมู่บ้าน	ต.ค. 64 - ก.ย.65																							รพสต. เกาะเปริด/ อบต. เกาะเปริด
	4.โครงการป้องกันและแก้ปัญหาโรคเอดส์และโรคติดต่อทางเพศสัมพันธ์	10 หมู่บ้าน	ต.ค. 64 - ก.ย.65																							รพสต. หนองขี้ม/อี มุย/อบต. หนองขี้ม
	5.สัตว์ปลอดโรคคนปลอดภัยจากโรคพิษสุนัขบ้าตำบลหนองขี้ม	10 หมู่บ้าน	ต.ค. 64 - ก.ย.65																							รพสต. หนองขี้ม/อี มุย/อบต. หนองขี้ม
	6.โครงการป้องกันโรคไข้เลือดออก	10 หมู่บ้าน	ต.ค. 64 - ก.ย.65																							รพสต. หนองขี้ม/อี มุย/อบต. หนองขี้ม

ลำดับ	กิจกรรมหลักโครงการ (B)	เป้าหมาย / จำนวน	ระยะเวลา ดำเนินการ (ระบุเดือน)	งบประมาณ				งบประมาณรายไตรมาส (บาท)												ผู้รับผิดชอบ				
				รวม	กรม สป. (บาท)	กรมวิชาการ (บาท)	อื่นระบุ (บาท)	ไตรมาส1			ไตรมาส2			ไตรมาส3			ไตรมาส4							
								ต.ค.	พ.ย.	ธ.ค.	ม.ค.	ก.พ.	มี.ค.	เม.ย.	พ.ค.	มิ.ย.	ก.ค.	ส.ค.	ก.ย.					
	7.อบรมเชิงปฏิบัติการให้ความรู้ในการ ป้องกันโรคติดเชื้อโคโรนา	10 หมู่บ้าน	ต.ค. 64 - ก.ย.65																					รพสต. หนองขี้ม/อ มุย/อบต. หนองขี้ม
	8.โครงการป้องกันโรคไข้เลือดออก	5 หมู่บ้าน	ต.ค. 64 - ก.ย.65																					รพสต.บาง สระเกล้า/ อบต.บาง สระเกล้า
	9สัตว์ปลอดโรคคนปลอดภัยจากโรคพิษ สุนัขบ้าตำบลบางสระเกล้า	5 หมู่บ้าน	ต.ค. 64 - ก.ย.65																					รพสต.บาง สระเกล้า/ อบต.บาง สระเกล้า
	10.โครงการอบรมป้องกันโรคติดต่อสาร เสพติดและปลูกฝังจริยธรรมคุณธรรมใน นักเรียน	9 หมู่บ้าน	ต.ค. 64 - ก.ย.65																					รพสต.บาง กะไชย/ร. บางกะ ไชย/อบต. บางกะไชย
	11.โครงการป้องกันและเฝ้าระวังกรณีเกิด โรคระบาดหรือภัยพิบัติในพื้นที่บางกะไชย	9 หมู่บ้าน	ต.ค. 64 - ก.ย.65																					รพสต.บาง กะไชย/ อบต.บางกะ ไชย

ลำดับ	กิจกรรมหลักโครงการ (B)	เป้าหมาย / จำนวน	ระยะเวลา ดำเนินการ (ระบุเดือน)	งบประมาณ				งบประมาณรายไตรมาส (บาท)												ผู้รับผิดชอบ				
				รวม	กรม สป. (บาท)	กรมวิชาการ (บาท)	อื่นระบุ (บาท)	ไตรมาส1			ไตรมาส2			ไตรมาส3			ไตรมาส4							
								ต.ค.	พ.ย.	ธ.ค.	ม.ค.	ก.พ.	มี.ค.	เม.ย.	พ.ค.	มิ.ย.	ก.ค.	ส.ค.	ก.ย.					
	11.โครงการอบรมความรู้เรื่องโรคติดต่อ/ โรคอุบัติใหม่และการช่วยฟื้นชีพ	9 หมู่บ้าน	ต.ค. 64 - ก.ย.65																					รพสต.บาง กะไชย/ อบต.บางกะ ไชย/ ชมรมอสม.
	12.ป้องกันโรคไข้เลือดออก	9 หมู่บ้าน	ต.ค. 64 - ก.ย.65																					รพสต.บาง กะไชย/ อบต.บางกะ ไชย/ ชมรมอสม.
	13.โครงการป้องกันโรคพิษสุนัขบ้า	9 หมู่บ้าน	ต.ค. 64 - ก.ย.65																					อบต.บางกะ ไชย
	14.โครงการป้องกันโรคเอดส์	9 หมู่บ้าน	ต.ค. 64 - ก.ย.65																					อบต.บางกะ ไชย
	15.ควบคุมป้องกันโรคไข้เลือดออก	12 หมู่บ้าน	ต.ค. 64 - ก.ย.65																					รพสต. พลี้ว/ทต. พลี้ว
	16.โครงการประกวดบ้านปลอดลูกน้ำ	12 หมู่บ้าน	ต.ค. 64 - ก.ย.65																					รพสต. พลี้ว/ทต. พลี้ว
	17.โครงการอบรมพัฒนาศักยภาพทีม สอบสวนโรคเคลื่อนที่เร็ว	6 หมู่บ้าน	ต.ค. 64 - ก.ย.65																					รพสต. คลอง น้ำเค็ม/ ทต.พลี้ว





แผนปฏิบัติการพัฒนาสุขภาพ สำนักงานสาธารณสุขอำเภอ แห่มสิงห์ จังหวัดจันทบุรี

ปีงบประมาณ 2565

ยุทธศาสตร์ 4 Excellence ( ) 1.P P&P Excellence ( / ) 2.Service Exc ( ) 3.Per ( ) 4.Governance Excellence

แผนงาน (14) 6 : การพัฒนาระบบบริการสุขภาพ (Service Plan)

โครงการ (38+1) A 19 โครงการพัฒนาระบบบริการสุขภาพ สาขาโรคมะเร็ง

ภารกิจพื้นฐาน ( ) 1.บริหารจัดการ ( ) 2.วิชาการ/พัฒนาศักยภาพ ( ) 3.1ค ( ) 3.2บ ( ) 3.3บ ( / ) 3. ( ) 3.5บริการฟื้นฟูสภาพ

วัตถุประสงค์/ผลสัมฤทธิ์รวมของโครงการ ( ) C32 ลดระยะเวลาการรอคอยของมะเร็ง 5 ลำดับแรก ( มะเร็งตับ ปอด เต้านม ลำไส้ใหญ่และทวารหนักและมะเร็งปากมดลูก)

C33 อัตราตายจากโรคมะเร็ง 5 ลำดับแรกลดลง

ตัวชี้วัดความสำเร็จของโครงการ ( ) K35 ร้อยละของผู้ป่วยมะเร็ง 5 อันดับแรก ได้รับการรักษาภายในระยะเวลาที่กำหนด

35.1 ≥ ร้อยละ 75ของผู้ป่วยที่ได้รับการรักษาด้วยการผ่าตัดภายใน

35.2 ≥ ร้อยละ 75ของผู้ป่วยที่ได้รับการรักษาด้วยเคมีบำบัด

35.3 ≥ ร้อยละ 60ของผู้ป่วยที่ได้รับการรักษาด้วยรังสีรักษา

ลำดับ	กิจกรรมหลักโครงการ (B)	เป้าหมาย / จำนวน	ระยะเวลา ดำเนินการ (ระบุเดือน)	งบประมาณ				งบประมาณรายไตรมาส (บาท)												ผู้รับผิดชอบ			
				รวม	กรม สป. (บาท)	กรมวิชาการ (บาท)	อื่นระบุ (บาท)	ไตรมาส1			ไตรมาส2			ไตรมาส3			ไตรมาส4						
								ตค.	พย.	ธค.	มค.	กพ.	มีค.	เมย.	พค.	มิย.	กค.	สค.	กย.				
76	มุ่งเน้นประสิทธิภาพการดูแลรักษาผู้ป่วย มะเร็ง 5 อันดับโรค																						
77	ส่งเสริม ป้องกันและคัดกรองผู้ป่วย โรคมะเร็ง 3 อันดับโรค																						
	-โครงการรณรงค์ตรวจมะเร็งเต้านม(มูลนิธิ กาญจนบารมี)	สตรีอายุ 35 ปีขึ้นไป	มี.ค.-ส.ค.65																				สสอ./รพ. สต.
	โครงการสืบสานพระปณิธานสมเด็จพระเจ้าตากสินมหาราช รักษามะเร็งเต้านม	หญิง 35 ปีขึ้นไป 542 คน	ม.ค.-ก.ย.65																				ผู้นำชุมชน บางสระแก้ว





	-ค่าตอบแทนล่วงเวลา			11,270			11270			1500	1500	1500	1500	1500	1500	1270	1000			จนท.สสอ.
				26270	15000		11270		6000	1500	4500	3000	1500	3000	1500	1270	4000			



ลำดับ	กิจกรรมหลักโครงการ (B)	เป้าหมาย / จำนวน	ระยะเวลา ดำเนินการ (ระบุเดือน)	งบประมาณ				งบประมาณรายไตรมาส (บาท)												ผู้รับผิดชอบ		
				รวม	กรม สป (บาท)	มวิชา (บาท)	อื่นระบุ (บาท)	ไตรมาส1			ไตรมาส2			ไตรมาส3			ไตรมาส4					
								ตค.	พย.	ธค.	มค.	กพ.	มีค.	เมย.	พค.	มิย.	กค.	สค.	กย.			
126	พัฒนาระบบควบคุมกำกับติดตาม ประเมินผลนโยบายและยุทธศาสตร์ สุขภาพ																					
	ติดตามควบคุมกำกับ ดำเนินงานรพ.สต.ในพื้นที่																					
	-จัดประชุมราชการ	5 ครั้ง	ธ.ค.64- ส.ค.65	15000	15000					3000		3000		3000		3000		3000				เพ็ญภักดิ์, พิเชฐ
	-ค่าน้ำมันเชื้อเพลิง	1 แห่ง	ต.ค.63-ก.ย.64	25507			25507	2030	2300	2400	2300	2200	2300	2200	2500	2200	2370	2707				กำธร
	-วัสดุสำนักงาน	1แห่ง	ม.ค.63-ส.ค. 64	30,843	6,350		24493						14087			10406		6350				พิเชฐ
	-วัสดุงานบ้านงานครัว	1 แห่ง	ม.ค.63-ส.ค.64	10,920	10,920								4580		4640		1700					พิเชฐ
	-วัสดุคอมพิวเตอร์	1 แห่ง	ม.ค.63-ส.ค.64	6,230	6,230							3350				2880						พิเชฐ
127	พัฒนาคุณภาพบริหารจัดการของ หน่วยงานตามกระบวนการและ เกณฑ์ที่กำหนด																					
	พัฒนาคุณภาพการบริหารจัดการสสอ. ตามเกณฑ์ PMQA	1 แห่ง	ต.ค.64-ก.ย. 65																			เพ็ญภักดิ์
				88500	38500		50000	2030	2300	5400	2300	8550	20967	5200	7140	18486	4070	12057				

แผนปฏิบัติการพัฒนาสุขภาพ สำนักงานสาธารณสุขอำเภอแหลมสิงห์ จังหวัดจันทบุรี ปีงบประมาณ 2565

ยุทธศาสตร์ 4 Excellence ( ) 1.P F ( ) 2.Service Exce ( / ) 4.Governance Excellence

แผนงาน (14)

โครงการ (38+1) A 39 โครงการบริหารจัดการพื้นฐาน

ภารกิจพื้นฐาน ( / ) 1.บริหาร ( ) 2.วิชาการ/พัฒนาตัก ( ) 3.1 ( ) 3.2 ( ) 3.3 ( ) 3. ( ) 3.5บริการฟื้นฟูสภาพ

วัตถุประสงค์/ผลสัมฤทธิ์รวมของโครงการ ( C61การบริหารจัดการทรัพยากรด้านสุขภาพมีประสิทธิภาพ

เกณฑ์ชี้วัดความสำเร็จของโครงการ ( )

ลำดับ	กิจกรรมหลักโครงการ (B)	เป้าหมาย / จำนวน	ระยะเวลา ดำเนินการ (ระบุเดือน)	งบประมาณ				งบประมาณรายไตรมาส (บาท)												ผู้รับผิดชอบ	
				รวม	กรม สป. (บาท)	กรมวิชาการ (บาท)	อื่นระบุ (บาท)	ไตรมาส1			ไตรมาส2			ไตรมาส3			ไตรมาส4				
								ตค.	พย.	ธค.	มค.	กพ.	มีค.	เมย.	พค.	มิย.	กค.	สค.	กย.		
147	พัฒนาระบบบริหารจัดการทรัพยากร ด้านสุขภาพ และบริหารทั่วไป																				
	โครงการพัฒนาระบบบริหารจัดการ ด้านทรัพยากรสุขภาพและบริหารทั่วไป	1 สสอ./ 7 รพ.สต.																			
	-ค่าสาธารณูปโภค	1แห่ง/ 12 เดือน	ต.ค.64- ก.ย.65	16500	16500			1,375	1,375	1,375	1,375	1,375	1,375	1,375	1,375	1,375	1,375	1,375	1,375	1,375	เพ็ญภักดี
	-ค่าจ้างทำความสะอาด	1 แห่ง/12 เดือน	ต.ค.64-ส.ค.6	30000	30000			2,500	2,500	2,500	2,500	2,500	2,500	2,500	2,500	2,500	2,500	2,500	2,500	2,500	พิเชฐ
	- ค่าจ้างเหมาบริการ / ค่าซ่อมแซม	1 แห่ง	พ.ย.64- ส.ค.65	10000	10000																พิเชฐ
	-ค่าซ่อมรถ	1 คัน	พ.ย.-ธ.ค.64	10000	10000							3000				3000			4000		กัธร
	ค่าครุภัณฑ์ สำนักงาน	1 แห่ง	พ.ย64- มี.ค. 65	30000			30000							13640							

				96500	66500		30000	3875	20235	3875	7375	6875	17515	7375	6875	3875	10875	3875	3875	96500	



ภาคผนวก



รายงานผลการกำกับติดตามผลการดำเนินงานตามแผนปฏิบัติการประจำปีงบประมาณ 2565 สำนักงานสาธารณสุขอำเภอแหลมสิงห์

ภารกิจพื้นฐาน	จำนวน แผนงาน/ โครงการ	จำนวนแผนงาน/ โครงการที่ ดำเนินการ	ร้อยละ	ลักษณะการดำเนินงาน แผนงาน/โครงการ		งบประมาณที่ ได้รับจัดสรร	หมายเหตุ
				ดำเนินการเอง	บูรณาการ ร่วมกัน		
1.ด้านบริหารจัดการ	2	-	-	2	-	185,000	อยู่ระหว่างดำเนินการ
2.ด้านวิชาการ/พัฒนาศักยภาพบุคลากร	1	-	-	1	-	26,270	อยู่ระหว่างดำเนินการ
3.ด้านบริการ							
3.1 ด้านบริการส่งเสริมป้องกันโรค	1	-	-	1	-	52,400	อยู่ระหว่างดำเนินการ
3.2 ด้านบริการควบคุมป้องกันโรค	-	-	-	-	-	-	
3.3 บริการคุ้มครองผู้บริโภค	-	-	-	-	-	-	
3.4 บริการรักษาพยาบาล	-	-	-	-	-	-	
3.5 บริการฟื้นฟูสุขภาพ	-	-	-	-	-	-	
<b>รวมทั้งสิ้น</b>	<b>4</b>	<b>-</b>	<b>-</b>	<b>4</b>	<b>-</b>	<b>263,670</b>	