

แผนปฏิบัติการพัฒนาสุขภาพ ของสำนักงานสาธารณสุขอำเภอแหลมสิงห์ จังหวัดจันทบุรี  
ประจำปีงบประมาณ 2564

สำนักงานสาธารณสุขอำเภอแหลมสิงห์ จังหวัดจันทบุรี

E-mail :ssolamsing@chpho.go.th

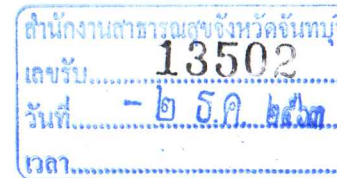

## บันทึกข้อความ

ส่วนราชการ สำนักงานสาธารณสุขอำเภอแหลมสิงห์ ตำบลปากน้ำแหลมสิงห์ อำเภอแหลมสิงห์ จังหวัดจันทบุรี โทร ๐ ๓๙๔๙ ๙๓๒๑

ที่ จบ ๐๓๓๒/ ๘๖๖

วันที่ ๒ ธันวาคม ๒๕๖๓

เรื่อง ขออนุมัติแผนปฏิบัติการตามยุทธศาสตร์การพัฒนาสุขภาพ ประจำปี ๒๕๖๔ ของสำนักงานสาธารณสุขอำเภอแหลมสิงห์

เรียน นายแพทย์สาธารณสุขจังหวัดจันทบุรี

ด้วย สำนักงานสาธารณสุขอำเภอแหลมสิงห์ จังหวัดจันทบุรี ได้จัดทำแผนปฏิบัติการพัฒนาสุขภาพ ประจำปีงบประมาณ ๒๕๖๔ เสร็จเรียบร้อยแล้ว  
รายละเอียดตามเอกสารที่แนบมาพร้อมนี้

จึงเรียนมาเพื่อโปรดพิจารณา หากเห็นชอบโปรดลงนามอนุมัติ แผนปฏิบัติการพัฒนาสุขภาพของสำนักงานสาธารณสุขอำเภอแหลมสิงห์ จังหวัดจันทบุรี  
ปีงบประมาณ ๒๕๖๔ เพื่อดำเนินการต่อไป

(นายกำธร พินิจ)

สาธารณสุขอำเภอแหลมสิงห์

เรียน นายแพทย์สาธารณสุขจังหวัดจันทบุรี

เพื่อโปรดพิจารณาอนุมัติ

(นางอัญชณา กนกวิจิตร)

นักวิชาการสาธารณสุขชำนาญการพิเศษ (ด้านส่งเสริมพัฒนา)

(นางประภา วัฒนชีพ)

(นายอภิรักษ์ พิศุทธิ์อารณ์)

นายแพทย์สาธารณสุขจังหวัดจันทบุรี

แผนภูมิ : การจัดเครือข่ายบริการสุขภาพ อำเภอแหลมสิงห์

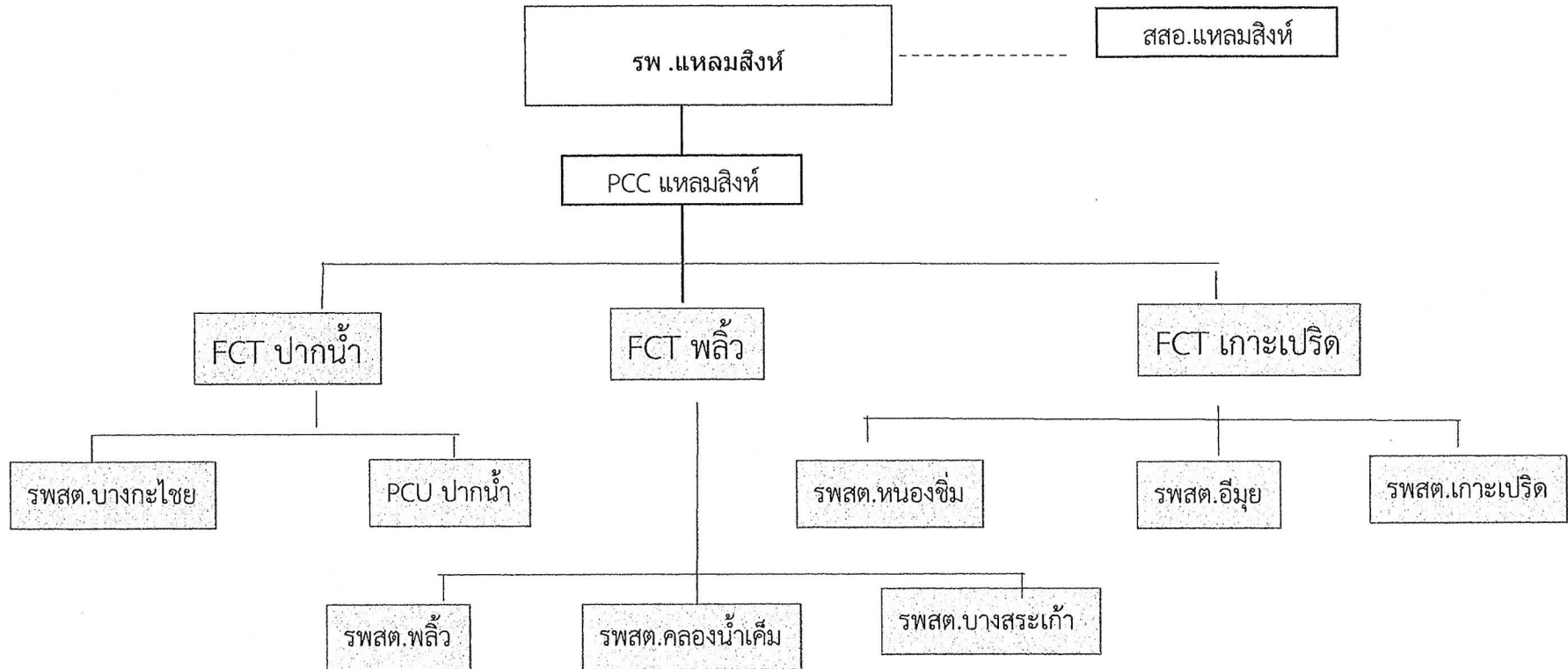

## แผนยุทธศาสตร์ / กรอบทิศทางการพัฒนาเครือข่ายบริการสุขภาพแหลมสิงห์

วิสัยทัศน์ : โรงพยาบาลคุณภาพชั้นนำ ในการดูแลสุขภาพผู้สูงอายุ และชุมชนท่องเที่ยวแหลมสิงห์

- พันธกิจ :
1. พัฒนาระบบการดูแลสุขภาพแบบองค์รวม
  2. พัฒนาการดูแลผู้สูงอายุ
  3. พัฒนาสาธารณสุขในแหล่งท่องเที่ยว
  4. บริหารจัดการสารสนเทศดิจิทัล

ค่านิยม : ปลอดภัย ใฝ่เรียนรู้ ใส่ใจบริการ ทำงานเป็นทีม

หมายเหตุ : โรงพยาบาล หมายถึง รพ.แหลมสิงห์และ รพสต. 7 แห่ง

แผนประมาณการรายได้และค่าใช้จ่าย ปีงบประมาณ 2564

สำนักงานสาธารณสุขอำเภอ แห่มสิงห์ จังหวัดจันทบุรี

รายการ		จำนวน (บาท)
รายได้	กรมสป.	190,000.00
	งบแรงงานต่างด้าว	92,800.00
	โครงการขับเคลื่อนการพัฒนาคุณภาพชีวิตและยกระดับสุขภาวะประชาชน ด้วยกลไกคณะกรรมการพัฒนาคุณภาพชีวิตระดับอำเภอ (พชอ.)	60,000.00
	เงินบำรุง(สนับสนุนการขับเคลื่อนพชอ.)	11,500.00
	โครงการอบรมให้ความรู้เรื่องโรคมะเร็งเต้านมและรณรงค์ป้องกันมะเร็งเต้านมในสตรีกลุ่มเสี่ยงและด้อยโอกาส ในโอกาสสมทวงคพลพระราชพิธีบรมราชาภิเษก (มูลนิธิกาญจนบารมี)	46,780.00
	<b>รวมรายได้</b>	<b>401,080.00</b>
ค่าใช้จ่าย	การพัฒนาคุณภาพชีวิตระดับอำเภอ	
	- ประชุมคณะกรรมการพชอ. คณะทำงาน และจัดทำรายงาน	17,100.00
	- โครงการแลกเปลี่ยนเรียนรู้การดำเนินงาน พชอ. พชต.	31,500.00
	- นำประเด็นพชอ.2 ประเด็นขับเคลื่อนสู่ตำบลในหมู่บ้านจัดการสุขภาพ	26,200.00
	- ขับเคลื่อนประเด็นพชอ.การป้องกันและควบคุมโรค COVID 19	16,700.00
	พัฒนาระบบบริการสุขภาพ สาขาโรคมะเร็ง	
	-โครงการอบรมให้ความรู้เรื่องโรคมะเร็งเต้านมและรณรงค์ป้องกันมะเร็งเต้านม (มูลนิธิกาญจนบารมี)	46,780.00
	ผลิตและพัฒนากำลังคนด้านสุขภาพ	
	ค่าใช้จ่ายในการเดินทางไปราชการ	20,000.00
	พัฒนาระบบควบคุมกำกับติดตามประเมินผล	
-จัดประชุมราชการ	32,500.00	
-ค่าน้ำมันเชื้อเพลิง	80,000.00	
-วัสดุสำนักงาน	23,238.00	
-วัสดุงานบ้านงานครัว	10,000.00	
-วัสดุคอมพิวเตอร์	9,400.00	
พัฒนาระบบบริหารจัดการทรัพยากรด้านสุขภาพ และบริหารทั่วไป		
-ค่าสาธารณูปโภค	34,000.00	
-ค่าจ้างเหมาทำความสะอาด	30,000.00	

	-จ้างเหมาบริการ /ค่าซ่อมรถ	23,662.00
	รวมค่าใช้จ่าย	401,080.00

การจัดลำดับความสำคัญของปัญหาสาธารณสุข อำเภอ แหยมสิงห์ จังหวัดจันทบุรี ปีงบประมาณ 2564

1)ปัญหาสาธารณสุขที่สำคัญของแต่ละกลุ่มวัย

กลุ่มวัย	โรค/ประเด็นปัญหา	ข้อมูลสนับสนุน / สถานการณ์	เกณฑ์การจัดลำดับความสำคัญ					
			ขนาด ของปัญหา	ความ รุนแรง ของปัญหา	การ สูญเสีย ทาง เศรษฐกิจ	ความ เป็นไปได้ ในการ แก้ไข ปัญหา	ความ ร่วมมือ ของชุมชน	คะแนน รวม
			5	5	5	5	5	25
1.กลุ่มสตรีและ เด็กปฐมวัย	การตั้งครรภ์ซ้ำในหญิงอายุน้อยกว่า 20 ปี	การตั้งครรภ์ในหญิงอายุน้อยกว่า 20 ปี มีการตั้งซ้ำเพิ่มขึ้น ปี 2561 ร้อยละ 25.00 ปี 2562 ร้อยละ 9.09 ปี 2563 ร้อยละ 30	4	4	3	3	3	17
	หญิงตั้งครรภ์ฝากครรภ์ก่อน 12 สป. ต่ำกว่าเป้าหมายในบางพื้นที่	หญิงตั้งครรภ์ฝากครรภ์ครั้งแรกก่อน 12 สป.ยังต่ำกว่าเกณฑ์ในบางพื้นที่ปี 2563 ภาพอำเภอ ร้อยละ 64.23 พบผลงานร้อยละ 40 พื้นที่ ตำบลหนองขี้ม ตำบลคลองน้ำเค็ม	4	4	4	4	4	20
	หญิงตั้งครรภ์ได้รับการดูแลก่อนคลอด 5 ครั้งตามเกณฑ์ ต่ำกว่าเป้าหมาย(เกณฑ์ร้อยละ 75 )	หญิงตั้งครรภ์ได้รับการดูแลก่อนคลอด 5 ครั้งตามเกณฑ์ ต่ำกว่าเป้าหมาย ปี 2563 ภาพรวมร้อยละ 53.28 พบต่ำสุดพื้นที่ ต.คลองน้ำเค็มร้อยละ 30 รองลงมาพื้นที่ รพ.สต.หนองขี้มร้อยละ33.33 รพ.สต.บ้านอิมูย ร้อยละ 40 บางสระแก้ว 42.86 เกาะเปริด 57.14	4	4	4	4	4	20
2.กลุ่มเด็กวัย เรียนและวัยรุ่น	ภาวะโภชนาการเกินในเด็กนักเรียน	เด็กนักเรียนมีภาวะอ้วนและเริ่มอ้วน ปี 2563 ภาพอำเภอร้อยละ 18.07 สูงสุดอยู่ที่ รร.บ้านคลองกลอย 24.00 รองลงมาคือ รร.แหยมสิงห์วิทยาคม 23.33 รร.วัดท่าหัวแหวน 22.35 รร.วัดบางกะไชย 21.69 รร.วัดหนองขี้ม 17.91	2	2	2	2	2	10

กลุ่มวัย	โรค/ประเด็นปัญหา	ข้อมูลสนับสนุน / สถานการณ์	เกณฑ์การจัดลำดับความสำคัญ					
			ขนาด ของปัญหา	ความ รุนแรง ของปัญหา	การ สูญเสีย ทาง เศรษฐกิจ	ความ เป็นไปได้ ในการ แก้ไข ปัญหา	ความ ร่วมมือ ของชุมชน	คะแนน รวม
			5	5	5	5	5	25
	ชมรม To be No 1 ในชุมชนยังไม่ครอบคลุม และขาดการดำเนินงานต่อเนื่อง	อำเภอแหลมสิงห์ มี 65 หมู่บ้าน ไม่มีชมรมTo be No 1 ใน ชุมชนที่ยังดำเนินการอยู่	2	2	2	1	1	8
3.กลุ่มวัยทำงาน	ตรวจคัดกรองมะเร็งปากมดลูกไม่ได้ตามเกณฑ์	ผลการดำเนินงาน คัดกรองมะเร็งปากมดลูก ต่ำกว่าเป้าหมายปี ผลงาน 2563 ภาพรวมอำเภอร้อยละ 23.87 ต่ำสุดที่ PCU ปากน้ำร้อยละ 8.45 รองลงมา รพ.สต.หนองขี้ม ร้อยละ 20.86 คลองน้ำเค็ม ร้อยละ 23.88	4	2	3	3	3	15
	โรคเบาหวาน	อ.แหลมสิงห์อัตราผู้ป่วยรายใหม่จากโรคเบาหวาน ปี2560 เท่ากับ 910.05/แสน ประชากร ปี 2561 เท่ากับ 952.92 /แสน ปี 2562 เท่ากับ 658.87 พบสูงสุด ที่ตำบลหนองขี้มอัตรา 97.28 ตำบลเกาะเปร็ด 73.35/พันประชากร รองลงมา ที่ตำบลพลี 72.27 /พันประชากร ปี 2563 เท่ากับ 831.07/ แสนปชก. พบ สูงสุด.ปากน้ำ 10.28/พันปชก. รองลงมา ต.บางกะไชย 9.78/ พันปชก. ต.คลองน้ำเค็ม 9.59/พันปชก.	4	4	4	4	4	20



กลุ่มวัย	โรค/ประเด็นปัญหา	ข้อมูลสนับสนุน / สถานการณ์	เกณฑ์การจัดลำดับความสำคัญ					
			ขนาด ของปัญหา	ความ รุนแรง ของปัญหา	การ สูญเสีย ทาง เศรษฐกิจ	ความ เป็นไปได้ ในการ แก้ไข ปัญหา	ความ ร่วมมือ ของชุมชน	คะแนน รวม
			5	5	5	5	5	25
	ภาวะโภชนาการเกินในประชากรอายุ 15 ปี ขึ้นไป	อำเภอแหลมสิงห์ ปี 2562 มีความชุกของภาวะอ้วนในประชากร ร้อยละ 43.00 พบสูงสุดที่ พลับ ร้อยละ 52.15 รองลงมา บางกะไชยร้อยละ 48.21 รพ.สต. อิมุย 46.65 เกาะเปรี๊ต 45.98 หนองขี้ม 44.29 ปี2563 มีความชุกของภาวะอ้วนในประชากรเพิ่มเป็น ร้อยละ 60.97 พบสูงสุดพื้นที่รพ.สต.บ้านอิมุย ร้อยละ67.07 รองลงมา เกาะเปรี๊ต ร้อยละ 61.15 บางกะไชย ร้อยละ60.97	5	2	3	1	1	12
	โรคความดันโลหิตสูง	อ.แหลมสิงห์ อัตราผู้ป่วยความดันโลหิตสูงรายใหม่ปี 2560 เท่ากับ 2286.62/แสนปชก. ปี 2561 เท่ากับ 1856.20 /แสนปชก. ปี 2562 เท่ากับ 1724.99/แสนปชก. พบสูงสุดที่ 26.61 /พันปชก. รองลงมา ตำบลบางกะไชย 20.11/พันปชก.ตำบลบางสระเก้า 17.84 ตำบลปากน้ำ 17.41/พันปชก. ปี2563 เท่ากับ 2503.15/ แสนปชก.พบสูงสุด.บางสระเก้า 30.22/ พันปชก. รองลงมา บางกะไชย 26.97 /พันปชก. คลองน้ำเค็ม 26.85/พันปชก. ปากน้ำ 27.58 /พันปชก.	4	4	4	4	4	20

กลุ่มวัย	โรค/ประเด็นปัญหา	ข้อมูลสนับสนุน / สถานการณ์	เกณฑ์การจัดลำดับความสำคัญ					
			ขนาด ของปัญหา	ความ รุนแรง ของปัญหา	การ สูญเสีย ทาง เศรษฐกิจ	ความ เป็นไปได้ ในการ แก้ไข ปัญหา	ความ ร่วมมือ ของชุมชน	คะแนน รวม
			5	5	5	5	5	25
4. กลุ่ม ผู้สูงอายุ	ระบบบริการรองรับสังคมผู้สูงอายุ ยังไม่ ครอบคลุมและมีคุณภาพเพียงพอ	<p>1.ประชากรกลุ่มผู้สูงอายุปี2560 ร้อยละ 20.66 ปี 2561 ร้อยละ 21.30 ปี 2562 ร้อยละ 22.14 ปี 2563 ร้อยละ23.05 สูงเป็นอันดับที่ 1 ของจังหวัดจันทบุรี และมีแนวโน้มเพิ่มขึ้นตำบลที่มีสัดส่วนชก. สูงอายุสูงสุด คือ บางสระเก้า,คลองน้ำเค็ม ปากน้ำ ร้อยละ 28.76,26.77, 23.22 ตามลำดับ</p> <p>2.อปท.สมัครเข้าร่วมโครงการ LTC 5 แห่ง จาก 6 แห่ง คิดเป็นร้อยละ 83.33 / ตำบลสมัครเข้าร่วมโครงการ LTC 6 ตำบล จาก 7 ตำบล คิดเป็นร้อยละ 85.71ตำบลที่ยังไม่สมัครเข้าร่วมโครงการ Ltc ได้แก่ ต.หนองซิม</p> <p>3.จากการประเมิน ADL ปี 2562 จำนวน 5573 คน พบว่าเป็นสูงอายุกุ่มติดสังคมร้อยละ 94.83 /กลุ่มติดบ้าน ร้อยละ 3.25 และกลุ่มติดเตียง ร้อยละ 1.85 x ปี 2563 คัดกรอง ADLจำนวน 5535 คน ติดสังคมร้อยละ 97.34 คน ติดบ้านร้อยละ 1.54 ติด</p>	5	5	5	5	5	25

กลุ่มวัย	โรค/ประเด็นปัญหา	ข้อมูลสนับสนุน / สถานการณ์	เกณฑ์การจัดลำดับความสำคัญ					
			ขนาด ของปัญหา	ความ รุนแรง ของปัญหา	การ สูญเสีย ทาง เศรษฐกิจ	ความ เป็นไปได้ ในการ แก้ไข ปัญหา	ความ ร่วมมือ ของชุมชน	คะแนน รวม
			5	5	5	5	5	25
		<p>4. จากการประเมินชมรมผู้สูงอายุคุณภาพพบว่าอ.แหลมสิงห์ ผ่าน การประเมินร้อยละ 71.43 ตำบลที่ผ่านเกณฑ์ ตำบลปากน้ำ ต. เกาะเปรี๊ต พลิว บางกะไชย บางสระแก้ว ไม่ผ่าน ตำบลหนองขี้ม คลองน้ำเค็ม</p> <p>5. จากการประเมินตำบลLTCพบว่าผ่านเกณฑ์ 5 แห่ง ร้อยละ 71.43 คือ พลิว บางสระแก้ว เกาะเปรี๊ต ปากน้ำ หนองขี้ม ไม่ผ่าน 2 แห่ง คือคลองน้ำเค็ม บางกะไชย</p> <p>6.การจัดบริการส่งเสริมสุขภาพกลุ่มเสี่ยงจากการคัดกรองยังไม่ ชัดเจน</p>						

การจัดลำดับความสำคัญของปัญหาสาธารณสุข อำเภอ.....จังหวัดจันทบุรี ปี 2564

2) กลุ่มโรคติดต่อ

ลำดับ	โรค	ประเด็นปัญหา	ข้อมูลสนับสนุน / สถานการณ์	เกณฑ์การจัดลำดับความสำคัญ					
				ขนาดของปัญหา	ความรุนแรงของปัญหา	การสูญเสียทางเศรษฐกิจ	ความเป็นไปได้ในการแก้ไขปัญหา	ความร่วมมือของชุมชน	คะแนนรวม
				5	5	5	5	5	25
1	โรคไข้เลือดออก	เป็นพื้นที่เสี่ยงการระบาด โรคไข้เลือดออกและมีปัจจัยเอื้อต่อการแพร่กระจายโรคสูงติดต่อดียุงลาย	จากข้อมูลระบาดวิทยา มีผู้ป่วยโรคไข้เลือดออกรวมจำนวน 70 คน คิดเป็นอัตราป่วย 225.78 ต่อแสนประชากร ไม่มีรายงานผู้ป่วยเสียชีวิตอายุที่พบสูงสุดคือกลุ่มอายุ 14 - 55 ปี พบการระบาดในตำบลพลีจำนวน 27 ราย รองลงมาตำบลปากน้ำแหลมสิงห์จำนวน 15 ราย ตำบลเกาะเปริดจำนวน 8 ราย ตำบลหนองขี้ม จำนวน 7 รายตำบลบางสระแก้ว จำนวน 7 ราย ตำบลบางกะไชย จำนวน 5 ราย ตำบลคลองน้ำเค็ม จำนวน 1 ราย ประกอบกับค่าดัชนีลูกน้ำยุงลาย (HI ) สูงกว่าเกณฑ์ร้อยละ 10 ทุกตำบล (ข้อมูลสนับสนุนจากการระบาดการเกิดโรคชิคุนงาด้วย)	5	4	4	4	3	20
2	โรคฉี่หนู	การควบคุมโรคยังไม่เป็นไปตามเป้าหมาย และอาจพบผู้ป่วยโรคฉี่หนู (MDR)	ทั้งหมด 35 คน ตำบลปากน้ำ 11 คน พลับ 7 คน เกาะเปริด 6 คน คลองน้ำเค็ม 2 คน หนองขี้ม 2 คน บางกะไชย 7 คน บางสระแก้ว 0 ตาย ปากน้ำ 2 ราย บางกะไชย 1 คน พลับ 1 ราย คลองน้ำเค็ม 1 คน	3	5	5	3	3	19
3	โรคไวรัสโคโรนา (COVID-19)	โรคอุบัติใหม่เป็นติดต่อเชื้อไวรัสมีการระบาดของโรคอย่างรวดเร็วและมีการเสียชีวิตเป็นเมืองเศรษฐกิจและท่องเที่ยว	เป็นโรคติดต่อทางระบบทางเดินหายใจที่มีการระบาดอย่างรวดเร็วและส่งผลให้เกิดการเสียชีวิตทำให้ประชาชนสูญเสียทางด้านเศรษฐกิจและเปลี่ยนวิถีชีวิต อำเภอแหลมสิงห์เป็นเมืองที่มีประชาชนสัญจรเข้าออกเป็นเมืองท่องเที่ยวในปีที่ผ่านมามีประชากรกลุ่มเสี่ยงเดินทางเข้าออกจำนวนมากรวมถึงแรงงานต่างด้าว และมีประชาชนที่ติดเชื้อโควิดเดินทางมาสู่เดินทางอำเภอแหลมสิงห์ตั้งนั้นจัดว่าเป็นโรคที่เป็นมาตราการหลักรับผิดชอบร่วมกัน	1	5	5	4	3	18

4	โรคอุจจาระร่วง	เป็นพื้นที่มีความเสี่ยงต่อการเกิดโรคอุจจาระร่วงเป็นเมือง เศรษฐกิจและแหล่งท่องเที่ยว	จำนวนผู้ป่วยจำนวนทั้งสิ้น 746 รายคิดเป็นอัตราป่วย2468.31 ต่อแสนประชากรไม่มีผู้ป่วยเสียชีวิต กลุ่มอายุที่พบสูงสุดคือกลุ่ม 0-4 ปีรองลงมา 5-9 ปี ตามลำดับ พื้นที่ที่มีอัตราป่วยคือ ตำบลปากน้ำ แหลมสิงห์ ตำบลหนองซิม ตำบลพลั่ว ตำบลบางกะไชย และตำบลเกาะเปริด ตามลำดับ	4	3	4	3	3	17
5	โรคไข้หวัดใหญ่	อัตราป่วยสูง5 อันดับโรคของอำเภอ และเชื้อมีโอกาสแพร่กระจายโรคได้ง่ายและรวดเร็วและส่งผลให้เกิดภาวะแทรกซ้อนทำให้เสียชีวิตและเป็นโรคที่สามารถปะปนอันตรายกับโรคไวรัสโคโรนาโควิด-19ได้	มีอัตราป่วยทั้งหมด จำนวน 97 ราย คิดเป็น 323.34 ต่อแสนประชากร อายุที่พบสูงสุด 5-9 ปีรองลงมา เป็น 14 - 55 ปี ไม่มีผู้เสียชีวิตพบมากที่สุดในพื้นที่เกาะเปริด พลั่ว ปากน้ำ หนองซิม บางกะไชย คลองน้ำเค็ม และบางสระเก้า ตามลำดับมักจะมีภาวะระบาดสูงช่วงเดือน พค - สค	2	3	3	3	3	14

ตาราง 1

สรุปงบประมาณแผนปฏิบัติการพัฒนาสุขภาพ สำนักงานสาธารณสุขอำเภอแหลมสิงห์ จังหวัดจันทบุรี ปีงบประมาณ 2564

จำแนกตามยุทธศาสตร์ 4 Excellence

ยุทธศาสตร์ (E : 4)	รวมงบประมาณ (บาท)	แหล่งงบประมาณ		
		กรมสป.	กรมวิชาการ	แหล่งอื่น ๆ (ระบุ...)
1 Promotion Previntion & Protection Excellence (ส่งเสริมสุขภาพ ป้องกันโรค และคุ้มครองผู้บริโภคเป็นเลิศ)	138,280.00	20,000.00		118,280.00
2 Service Excellence (บริการเป็นเลิศ)				
3 People Excellence (บุคลากรเป็นเลิศ)	20,000.00	20,000.00		
4 Governance Excellence (บริหารเป็นเลิศด้วยธรรมาภิบาล)	242,800.00	150,000.00		92,800.00
5 งบสำรองเพื่อบริหารจัดการ/แก้ไขปัญหาและสนับสนุนนโยบาย				
<b>รวม</b>	<b>401,080.00</b>	<b>190,000.00</b>		<b>211,080.00</b>

ตาราง 2 สรุบบประมาณแผนปฏิบัติการพัฒนาสุขภาพสำนักงานสาธารณสุขอำเภอแหลมสิงห์ จังหวัดจันทบุรี

ปีงบประมาณ 2564 จำแนกตามภารกิจพื้นฐาน

ภารกิจพื้นฐาน	รวมงบประมาณ (บาท)	แหล่งงบประมาณ		
		กรมสป.	กรมวิชาการ	แหล่งอื่น ๆ (ระบุ...)
1 บริหารจัดการ	242,800.00	150,000.00		92,800.00
2 วิชาการ / พัฒนาศักยภาพบุคลากร	20,000.00	20,000.00		
3 บริการ				
3.1 บริการส่งเสริมป้องกัน	91,500.00	20,000.00		71,500.00
3.2 บริการควบคุมป้องกันโรค	46,780.00			46,780.00
3.3 บริการคุ้มครองผู้บริโภค				
3.4 บริการรักษาพยาบาล				
3.5 บริการฟื้นฟูสภาพ				
4 งบสำรองเพื่อบริหารจัดการ/แก้ไขปัญหาและสนับสนุนนโยบาย				
<b>รวม</b>	401,080.00	190,000.00		211,080.00

ตาราง 3 สรุปงบประมาณแผนปฏิบัติการพัฒนาสุขภาพ สำนักงานสาธารณสุขอำเภอแหลมสิงห์ จังหวัดจันทบุรี ปีงบประมาณ 2564

จำแนกตามโครงการ

โครงการ (A)		รวมงบประมาณ (บาท)	แหล่งงบประมาณ		
			กรมสป.	กรมวิชาการ	แหล่งอื่น ๆ (ระบุ...)
A1	โครงการพัฒนาและสร้างศักยภาพคนไทยทุกกลุ่มวัย				
A2	โครงการพัฒนาความรู้ด้านสุขภาพของประชากร				
A3	โครงการพัฒนาคุณภาพชีวิตระดับอำเภอ(พชอ.)	91,500.00	20,000.00		71,500.00
A4	โครงการพัฒนาระบบการตอบโต้ภาวะฉุกเฉินและภัยสุขภาพ				
A5	โครงการควบคุมโรคและภัยสุขภาพ				
A6	โครงการคุ้มครองผู้บริโภคด้านผลิตภัณฑ์สุขภาพและบริการสุขภาพ				
A7	โครงการบริหารจัดการสิ่งแวดล้อม				
A8	โครงการพัฒนาระบบการแพทย์ปฐมภูมิ				
A9	โครงการพัฒนาเครือข่ายกำลังคนด้านสุขภาพ และ อสม.				
A10	โครงการสร้างสุข โดยตำบลจัดการคุณภาพชีวิต				
A11	โครงการพัฒนาระบบบริการสุขภาพ สาขาโรคไม่ติดต่อเรื้อรัง				
A12	โครงการพัฒนาระบบบริการโรคติดต่อ โรคอุบัติใหม่และโรคอุบัติซ้ำ				
A13	โครงการป้องกันและควบคุมการติดเชื้อด้านจุลชีพ และการใช้ยาอย่างสมเหตุสมผล				
A14	โครงการพัฒนาศูนย์ความเป็นเลิศทางการแพทย์				
A15	โครงการพัฒนาระบบบริการสุขภาพสาขาทารกแรกเกิด				
A16	โครงการดูแลผู้ป่วยระยะสุดท้ายแบบประคับประคองและการดูแลผู้ป่วยกึ่งเฉียบพลัน				
A17	โครงการพัฒนาระบบบริการการแพทย์แผนไทยฯ				
A18	โครงการพัฒนาระบบบริการสุขภาพสาขาสุขภาพจิตและจิตเวช				
A19	โครงการพัฒนาระบบบริการสุขภาพ 5 สาขาหลัก				
A20	โครงการพัฒนาระบบบริการสุขภาพ สาขาโรคหัวใจ				
A21	โครงการพัฒนาระบบบริการสุขภาพ สาขาโรคมะเร็ง	46,780.00			46,780.00



โครงการ (A)		รวมงบประมาณ (บาท)	แหล่งงบประมาณ		
			กรมสป.	กรมวิชาการ	แหล่งอื่น ๆ (ระบุ...)
A22	โครงการพัฒนาระบบบริการสุขภาพ สาขาโรคไต				
A23	โครงการพัฒนาระบบบริการสุขภาพ สาขาจักษุวิทยา				
A24	โครงการพัฒนาระบบบริการสุขภาพ สาขาปลูกถ่ายอวัยวะ				
A25	โครงการพัฒนาระบบบริการบำบัดรักษาผู้ป่วยยาเสพติด				
A26	โครงการการบริหารบาลฟื้นฟูสภาพระยะกลาง(Intermediate Care; IMC)				
A27	โครงการพัฒนาระบบบริการ One day surgery				
A28	โครงการกัญชาทางการแพทย์				
A29	โครงการพัฒนาระบบการแพทย์ฉุกเฉินครบวงจรและระบบการส่งต่อ				
A30	โครงการพระราชดำริ โครงการเฉลิมพระเกียรติ และโครงการพื้นที่เฉพาะ				
A31	โครงการพัฒนาการท่องเที่ยวเชิงสุขภาพและการแพทย์				
A32	โครงการผลิตและพัฒนากำลังคนด้านสุขภาพสู่ความเป็นมืออาชีพ	20,000.00	20,000.00		
A33	โครงการบริหารจัดการกำลังด้านสุขภาพ				
A34	โครงการ Happy MOPH กระทรวงสาธารณสุข กระทรวงแห่งความสุข				
A35	โครงการประเมินคุณธรรมความโปร่งใส				
A36	โครงการพัฒนาองค์กรคุณภาพ	155,138.00	79,638.00		75,500.00
A37	โครงการพัฒนาระบบข้อมูลข่าวสารเทคโนโลยีสุขภาพแห่งชาติ				
A38	โครงการ Smart Hospital				
A39	โครงการลดความเหลื่อมล้ำของ 3 กองทุน				
A40	โครงการบริหารจัดการด้านการเงินการคลัง				
A41	โครงการพัฒนางานวิจัย/นวัตกรรมผลิตภัณฑ์สุขภาพและเทคโนโลยีทางการแพทย์				
A42	โครงการปรับโครงสร้างและพัฒนากฎหมายสุขภาพ				
A43	โครงการบริหารจัดการพื้นฐาน	87,662.00	70,362.00		17,300.00
...	งบสำรองเพื่อบริหารจัดการ/แก้ไขปัญหาและสนับสนุนนโยบาย				
รวม 42+1 โครงการ		401,080.00	190,000.00		211,080.00

แผนปฏิบัติการฯ ปี2564

15 แผนงาน 42+1 โครงการ

1) 15 แผนงาน 45 โครงการ



ลำดับ	กิจกรรมหลักโครงการ (B)	เป้าหมาย / จำนวน	ระยะเวลา ดำเนินการ (ระบุเดือน)	งบประมาณ				งบประมาณรายไตรมาส (บาท)												ผู้รับผิดชอบ
				รวม	กรม สป. (บาท)	กรมวิชาการ (บาท)	อื่นระบุ (บาท)	ไตรมาส1			ไตรมาส2			ไตรมาส3			ไตรมาส4			
								ตค.	พย.	ธค.	มค.	กพ.	มีค.	เมย.	พค.	มิย.	กค.	สค.	กย.	
	จัดบริการให้วัคซีนขั้นพื้นฐานแบบ สอดคล้องกับNew Normal ให้ครอบคลุม ตามช่วงอายุแรกเกิด ถึง 1 ปี (HB,0pv,Rota,ntp-hb-hib,ipv,mmr)	พล 17 คน คนค 3 คน บสก 8 คน นช 5 คน กป 13 คน อม 14 คน บกช 20 คน ปน 55 คน	ต.ค. 63 - ก.ย.64																	รพ./PCU. /รพ.สต.
	จัดบริการให้วัคซีนขั้นพื้นฐานกับNew Normalให้ครอบคลุมตามช่วงอายุ 1 ปี ถึง 2 ปี (ntp,opv,mmr)	พล 10 คน คนค 8 คน บสก 13 คน นช 23 คน กป 15 คน อม 8 คน บกช 11 คน ปน 39 คน	ต.ค. 63 - ก.ย.64																	รพ./PCU. /รพ.สต.
	จัดบริการให้วัคซีนขั้นพื้นฐานกับNew Normalให้ครอบคลุมตามช่วงอายุ 2 ปี ถึง 3 ปี (je)	พล 16 คนค 9 บสก 8 นช 9 กป 9 อม 7 บกช 15 ปน 46	ต.ค. 63 - ก.ย.64																	รพ.สต./ PCU./รพ.
	จัดบริการให้วัคซีนขั้นพื้นฐานกับNew Normalให้ครอบคลุมตามช่วงอายุ 4 ปี ถึง 5 ปี (ntp,opv)	พล 17 คนค 9 บสก 21 นช 12 กป 10 อม 11 บกช 16 ปน 52	ต.ค. 63 - ก.ย.64																	รพ.สต./ PCU./รพ.
	ให้บริการวัคซีนเด็กนักเรียนป.1 dt mmr opv	พล 10 คนค 33 บสก 6 นช กป 28 อม 8 บกช 15 ปน 50	ต.ค. 63 - ก.ย.64																	รพ.สต./ PCU./รพ.
	ให้บริการวัคซีนเด็กนักเรียนหญิงชั้นป.5 Hpv	พล 5 คนค 28 บสก 0 นช 6 กป 10 อม 4 บกช 8 ปน 26	ต.ค. 63 - ก.ย.64																	รพ.สต./ PCU./รพ.
	ให้บริการวัคซีนเด็กนักเรียนป.6 dt	พล 13 คนค 42 บสก 11 นช 22 กป 29 อม 9 บกช 18 ปน 48	ต.ค. 63 - ก.ย.64																	รพ.สต./ PCU./รพ.







































รายงานผลการกำกับติดตามผลการดำเนินงานตามแผนปฏิบัติการประจำปีงบประมาณ 2564 สำนักงานสาธารณสุขอำเภอแหลมสิงห์

ภารกิจพื้นฐาน	จำนวน แผนงาน/ โครงการ	จำนวนแผนงาน/ โครงการที่ ดำเนินการ	ร้อยละ	ลักษณะการดำเนินงาน แผนงาน/โครงการ		งบประมาณที่ ได้รับจัดสรร	หมายเหตุ
				ดำเนินการเอง	บูรณาการ ร่วมกัน		
1.ด้านบริหารจัดการ	1	-	-	1	-	242,800	อยู่ระหว่างดำเนินการ
2.ด้านวิชาการ/พัฒนาศักยภาพบุคลากร	3	-	-	3	-	68,600	อยู่ระหว่างดำเนินการ
3.ด้านบริการ							
3.1 ด้านบริการส่งเสริมป้องกันโรค	2	-	-	2	-	72,980	อยู่ระหว่างดำเนินการ
3.2 ด้านบริการควบคุมป้องกันโรค	1	-	-	1	-	16,700	อยู่ระหว่างดำเนินการ
3.3 บริการคุ้มครองผู้บริโภค	-	-	-	-	-	-	อยู่ระหว่างดำเนินการ
3.4 บริการรักษาพยาบาล	-	-	-	-	-	-	อยู่ระหว่างดำเนินการ
3.5 บริการฟื้นฟูสุขภาพ	-	-	-	-	-	-	อยู่ระหว่างดำเนินการ
<b>รวมทั้งสิ้น</b>	<b>7</b>	<b>-</b>	<b>-</b>	<b>7</b>	<b>-</b>	<b>401,080</b>	